

Prospetto Ovest - Scala 1:100

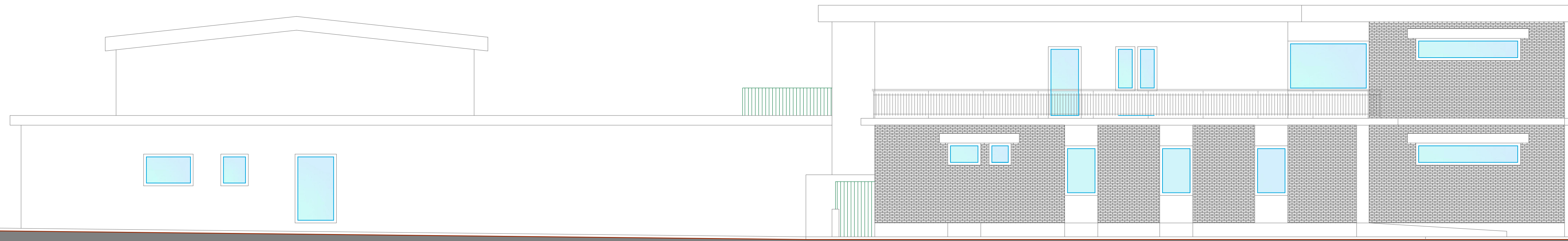

Prospetto Nord - Scala 1:100

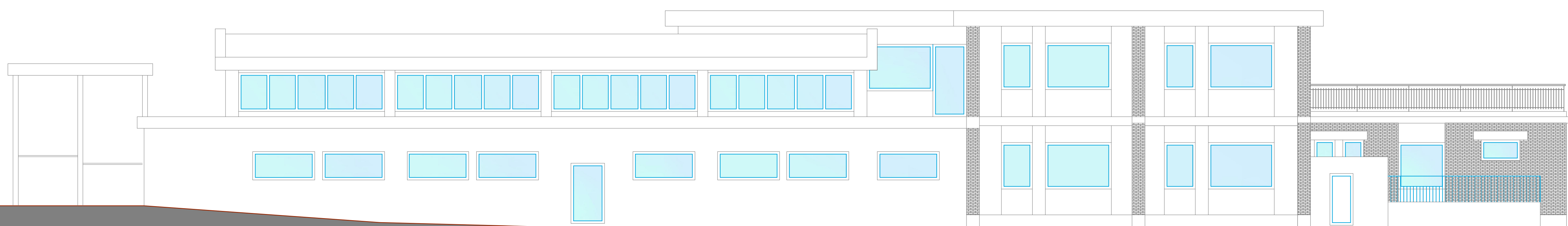

Prospetto Est - Scala 1:100

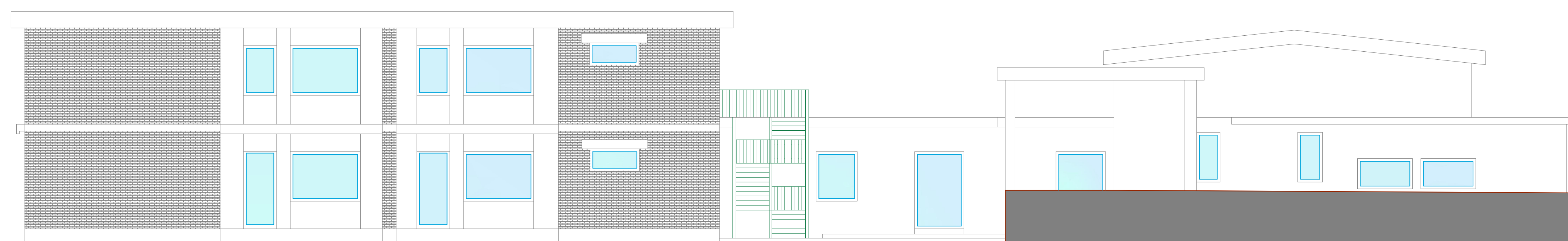

Prospetto Sud - Scala 1:100

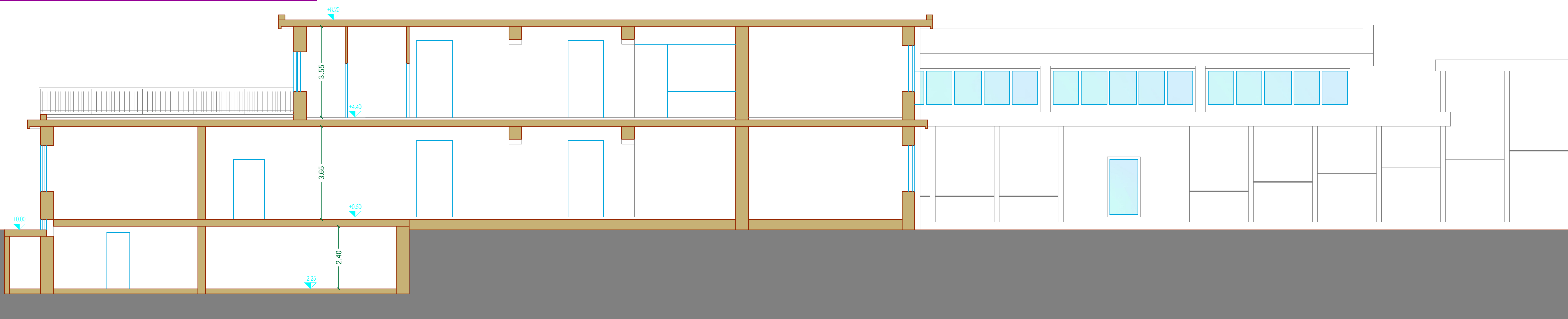

Sezione A-A - Scala 1:100

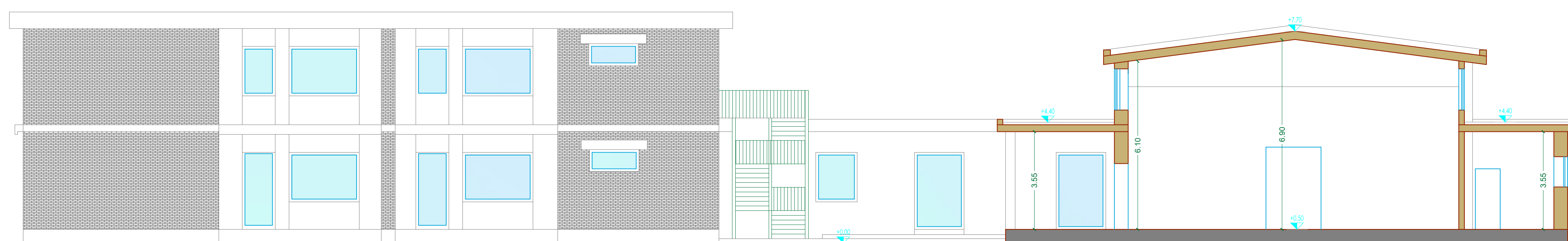

Sezione B-B - Scala 1:100

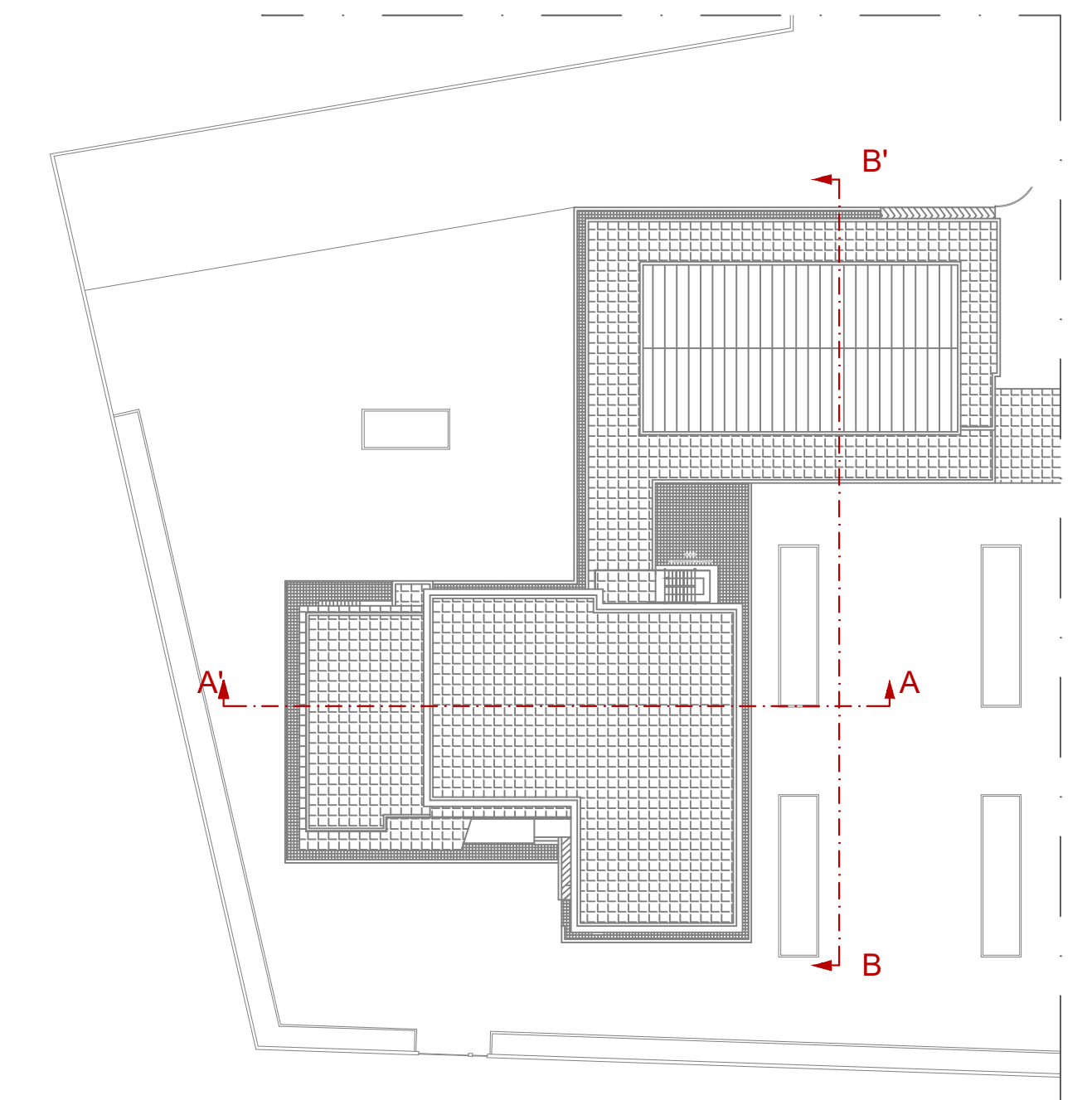

Planimetria - Scala 1:500

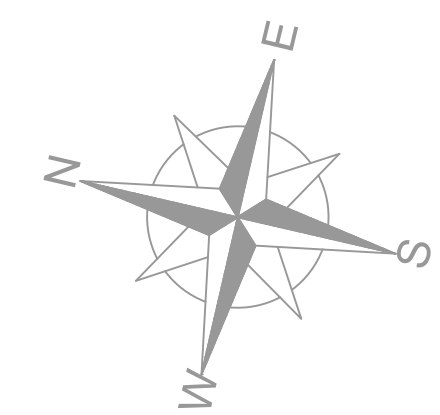

Comune di Trepuzzi - Provincia di Lecce	 	
	PROGETTO POR Puglia FESR-FSE 2014-2020, ASSE X - "INVESTIRE NELL'ISTRUZIONE, NELLA FORMAZIONE E NELL'APPRENDIMENTO PERMANENTE" - AZIONE 10.8 "INVESTIMENTI PER LA RIQUALIFICAZIONE DEGLI EDIFICI SCOLASTICI. CONTRIBUTI AGLI INVESTIMENTI A AMMINISTRAZIONI LOCALI".	
	PROGETTO PER LAVORI DI SICUREZZA STATICA, ADEGUAMENTO IGIENICO SANITARIO E ADEGUAMENTO ANTINCENDIO DELLA SCUOLA D'ISTRUZIONE SECONDARIA DI 1° GRADO "GIOVANNI XXIII", VIA MICHELANGELO TREPUZZI.	
	Il R.U.P.: Ing. Giancarlo FLORIO	
	Il Tecnico: Ing. Salvatore Emanuele BIANCO	
○ PROGETTO PRELIMINARE ● PROGETTO DEFINITIVO ● PROGETTO ESECUTIVO		
ELABORATO	TAV.	DATA
Prospetti e Sezioni di Progetto		Settembre 2017 SCALA 1:100
ARCH_06		1:100