

Pianta Piano Interrato - Scala 1:100

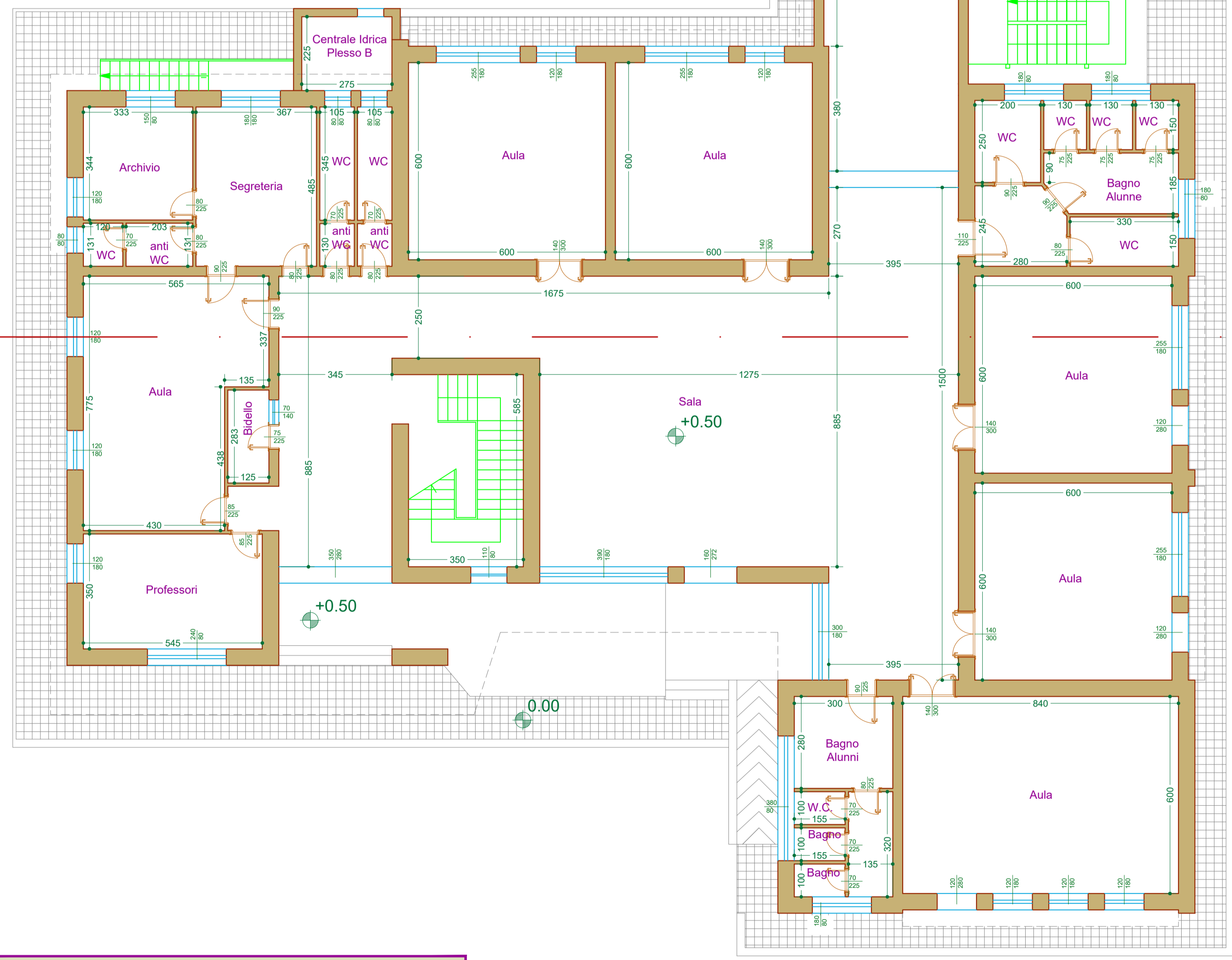

Pianta Piano Terra - Scala 1:100

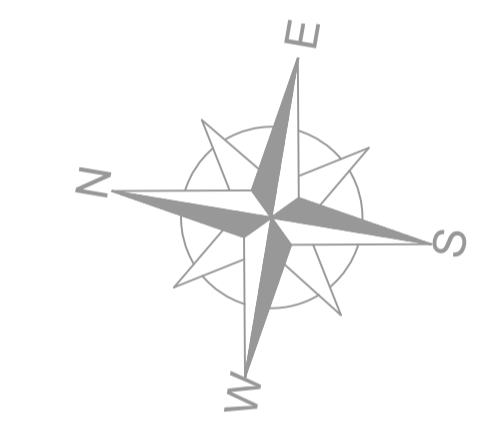
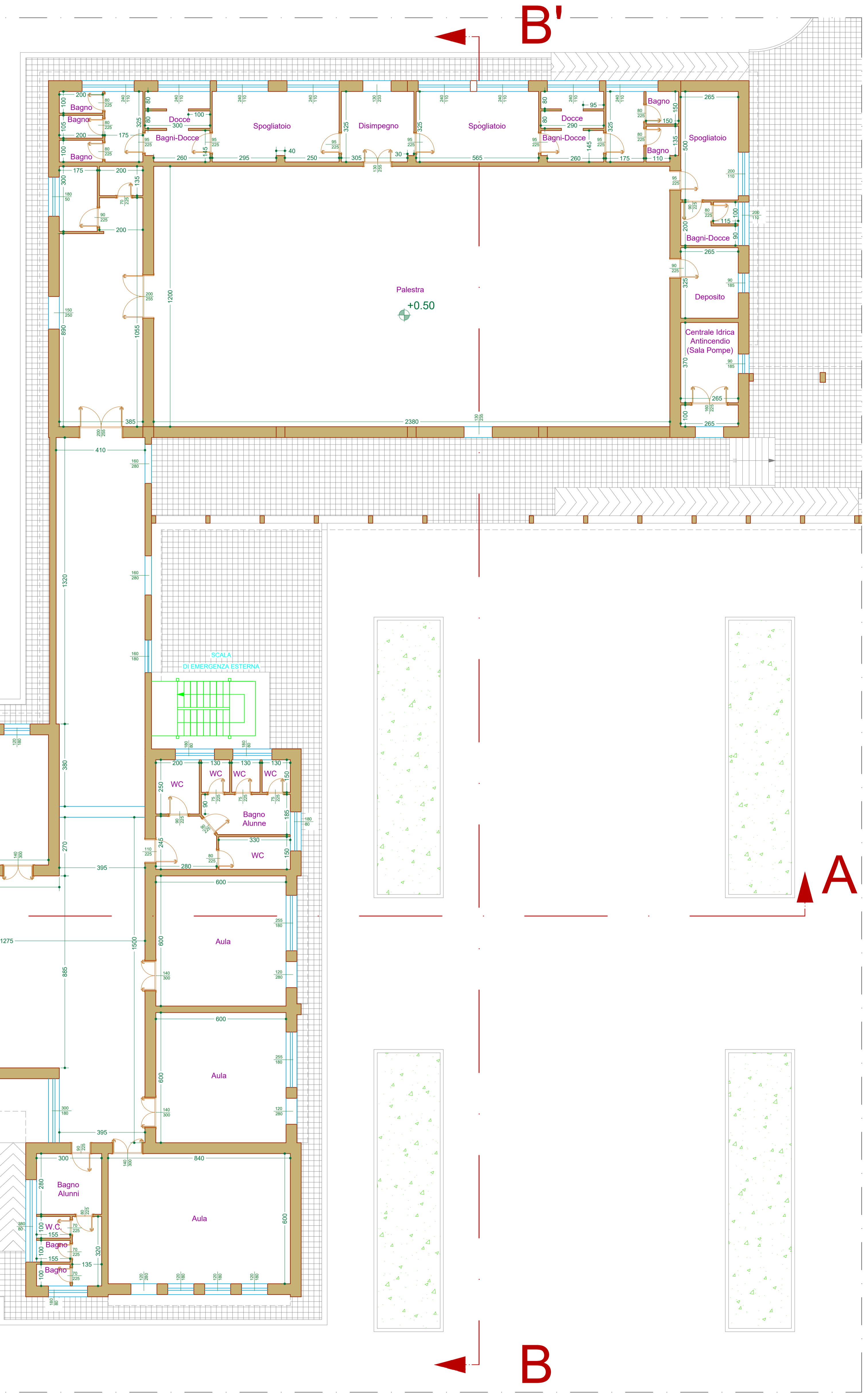

Comune di Trepuzzi - Provincia di Lecce



PROGETTO
 POR Puglia FESR-FSE 2014-2020. ASSE X - "INVESTIRE NELL'ISTRUZIONE, NELLA FORMAZIONE E NELL'APPRENDIMENTO PERMANENTE" - AZIONE 10.8 "INVESTIMENTI PER LA RIQUALIFICAZIONE DEGLI EDIFICI SCOLASTICI. CONTRIBUTI AGLI INVESTIMENTI A AMMINISTRAZIONI LOCALI".
PROGETTO PER LAVORI DI SICUREZZA STATICA, ADEGUAMENTO IGIENICO SANITARIO E ADEGUAMENTO ANTINCENDIO DELLA SCUOLA D'ISTRUZIONE SECONDARIA DI I° GRADO "GIOVANNI XXIII", VIA MICHELANGELO TREPUIZZI.

Il R.U.P.:
 Ing. Giancarlo FLORIO

Il Tecnico:
 Ing. Salvatore Emanuele BIANCO

<input type="radio"/> PROGETTO PRELIMINARE	<input checked="" type="radio"/> PROGETTO DEFINITIVO	<input type="radio"/> PROGETTO ESECUTIVO
ELABORATO		TAV. DATA

Piante Stato di Fatto - Piano Interrato Piano Terra	ARCH_03 A	Settembre 2017 SCALA 1:100
--	---------------------	---

