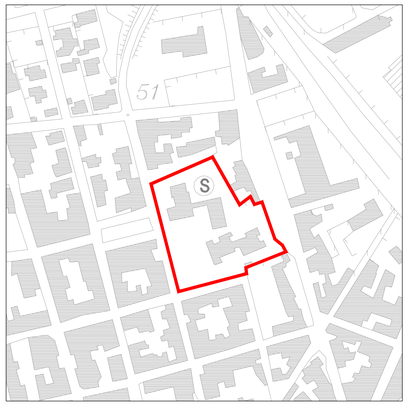

STRALCIO AEROFOTOGRAMMETRICO - SCALA 1:2000

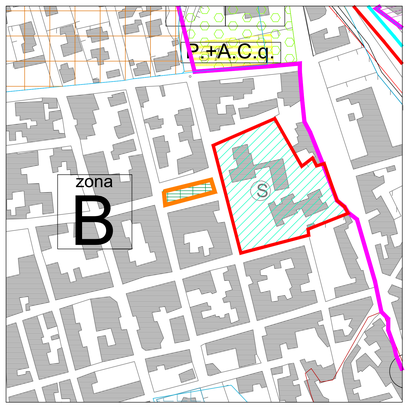

STRALCIO P.U.G. - SCALA 1:2000

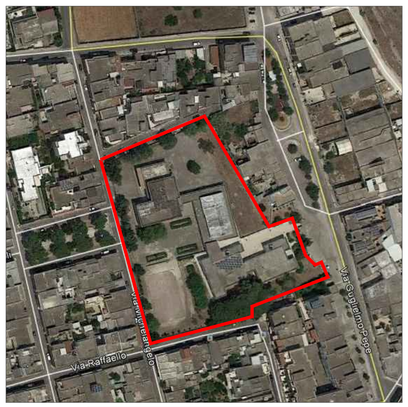

STRALCIO ORTOFOTO - SCALA 1:2000

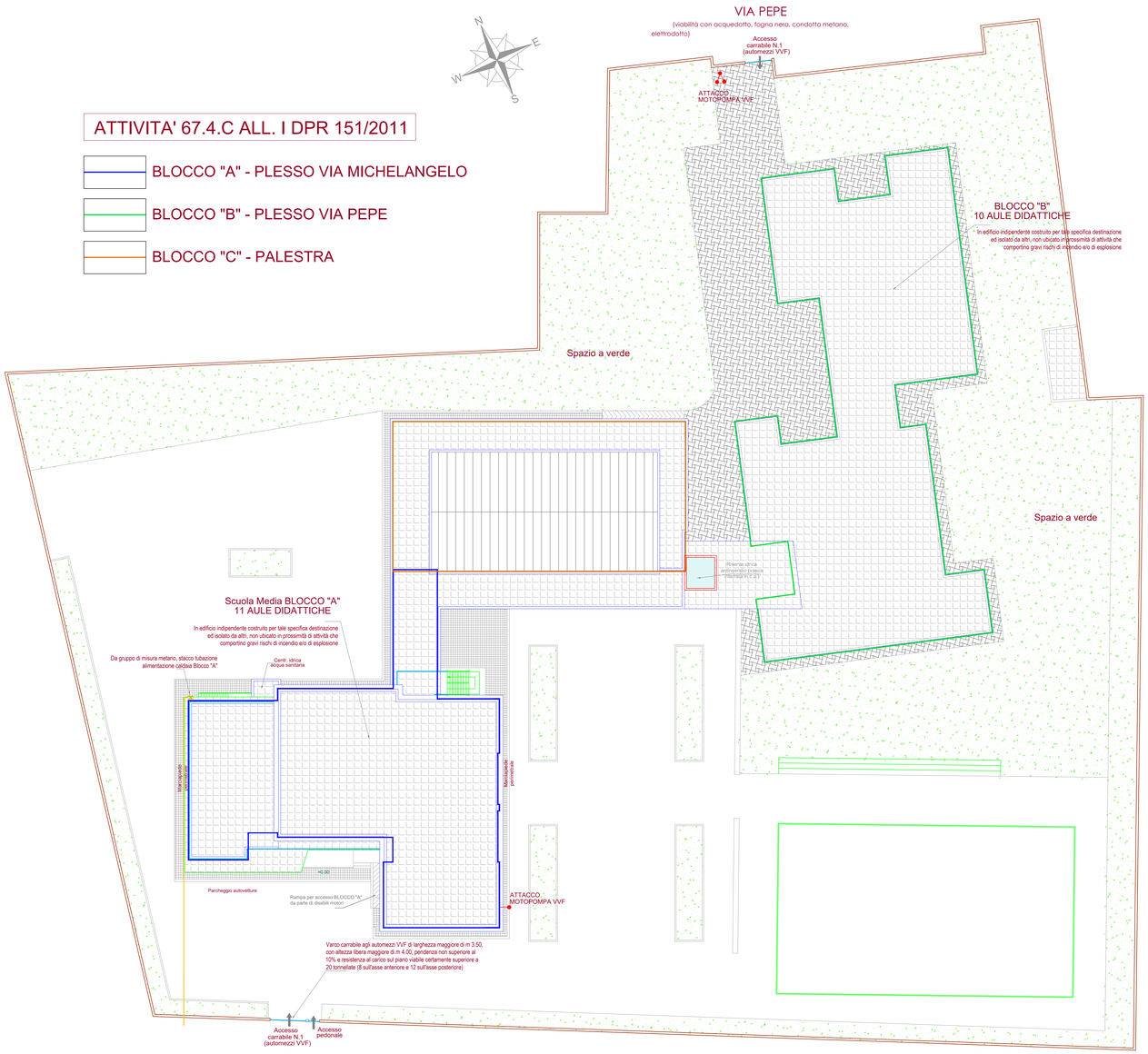

PLANIMETRIA DEL LOTTO CON ACCESSI - SCALA 1:200

DESCRIZIONE DEI FABBRICATI E DEL LOTTO

Il plesso oggetto dell'intervento è destinato ad attività scolastiche e assimilabili ed è costituito da due edifici indipendenti, definiti sui grafici "BLOCCO A - Via Michelangelo", a due piani fuori terra, e "BLOCCO B - Via Pepe", ad un piano fuori terra, e da un edificio destinato a Palestra ("BLOCCO C"), per usi scolastici, annesso al Plesso "Via Michelangelo", collegato allo stesso attraverso un corridoio coperto.

L'edificio scolastico di "Via Michelangelo" è composto da:

- un piano seminterrato costituito da archivi (con presenza saltuaria di persone) e corridoio accessibili con scala interna e locale centrale termica con bruciatore a metano accessibile per mezzo di scala esterna, avente superificie complessiva pari a 137 mq;
- un piano terra con aule, stanze per il personale docente, stanze per il personale tecnico-amministrativo, segreteria, atri e corridoi, servizi igienici, locali tecnici, avente superifcie complessiva pari a 751 mq;
- un piano primo con aule, laboratori, atri e corridoi, servizi igienici, locali tecnici, avente superficie complessiva pari a 517 mq;

I piani dell'edificio sono collegati con vano scala interno aperto e vi sono delle scale esterne di emergenza. L'edificio presenta un'altezza fuori terra pari a 8,20 m, mentre il piano seminterrato è ubicato a quota -2,25 m.

L'edificio scolastico di "Via Pepe" è composto da un piano terra con aule, stanze per il personale docente, stanze per il personale tecnico-amministrativo, atri e corridoi, servizi igienici, locali tecnici, avente superifcie complessiva pari a 993 mq.

La palestra ad uso scolastico, costituita da un solo piano, avente superficie complessiva pari a 531 mq, è composta da:

- un ampio locale per palestra;
- locali spogliatoi e servizi igienici suddivisi per maschi, femmine e docenti;
- locali deposito e magazzino;
- corridoi e atri comuni.

La struttura non prevede affluenza e spazi per spettatori.

Esternamente agli edifici ci sono delle ampie zone scoperte di pertinenza e destinate agli accessi all'edificio, alle zone a verde ed inoltre a parcheggi per auto e biciclette.

Il piazzale compreso tra il plesso di "Via Pepe" e la Palestra presenta una vasca interrata in c.a. di 41 mc utili circa ad uso antincendio.

Comune di Trepuzzi - Provincia di Lecce

PROGETTO

POR Puglia FESR-FSE 2014-2020. ASSE X - "INVESTIRE NELL'ISTRUZIONE, NELLA FORMAZIONE E NELL'APPRENDIMENTO PERMANENTE" - AZIONE 10.8 "INVESTIMENTI PER LA RIQUALIFICAZIONE DEGLI EDIFICI SCOLASTICI. CONTRIBUTI AGLI INVESTIMENTI A AMMINISTRAZIONI LOCALI".

PROGETTO PER LAVORI DI SICUREZZA STATICA, ADEGUAMENTO IGIENICO SANITARIO E ADEGUAMENTO ANTINCENDIO DELLA SCUOLA D'ISTRUZIONE SECONDARIA DI I° GRADO "GIOVANNI XXIII", VIA MICHELANGELO TREPUZZI.

Il R.U.P.:
Ing. Giancarlo FLORIO

Il Tecnico:
Ing. Salvatore Emanuele BIANCO

○ PARERE CONFORMITA' VVF ● PROGETTO DEFINITIVO ● PROGETTO ESECUTIVO

ELABORATO	TAV.	DATA
Prevenzione incendi. Inquadramento cartografico, Planimetria del lotto con accessi ed individuazione dell'attività soggetta.	PI_03	Novembre 2017
		SCALA 1:2.000 1:200