

Prospetto Ovest - Scala 1:100

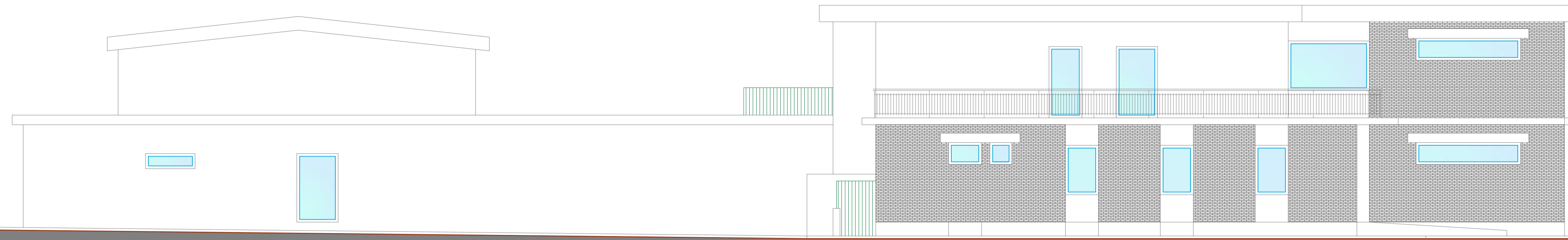

Prospetto Nord - Scala 1:100

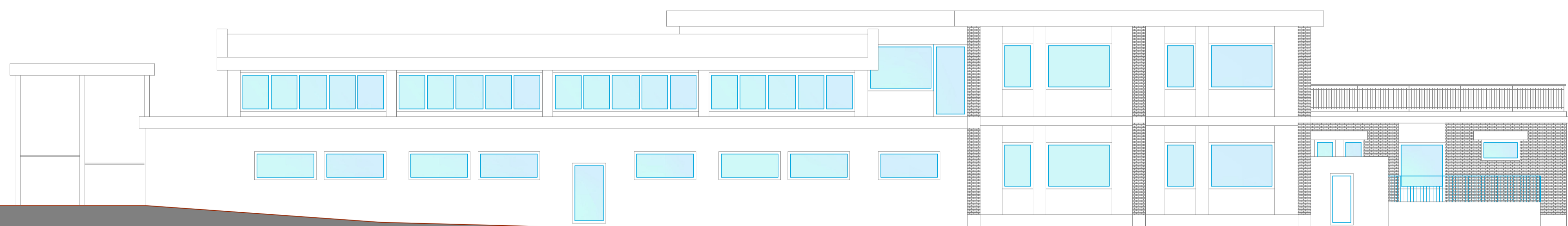

Prospetto Est - Scala 1:100

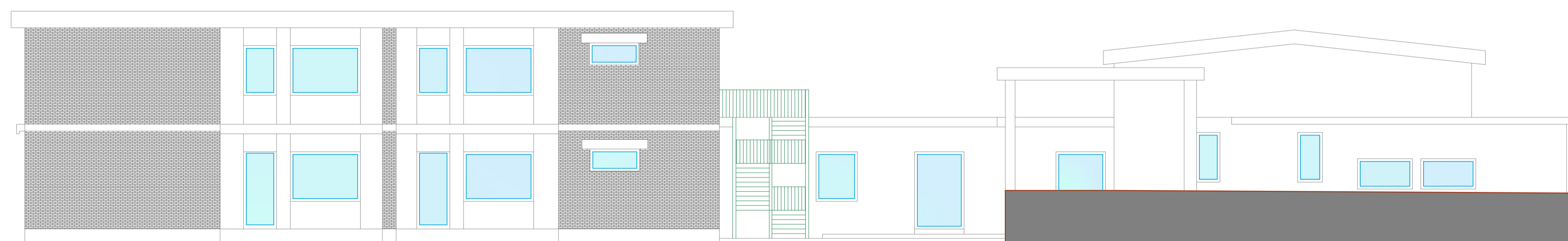

Prospetto Sud - Scala 1:100

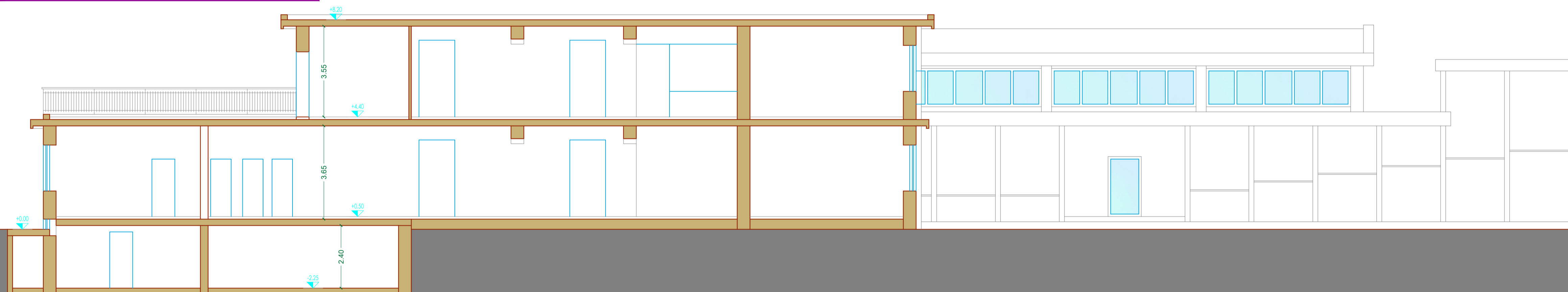

Sezione A-A - Scala 1:100

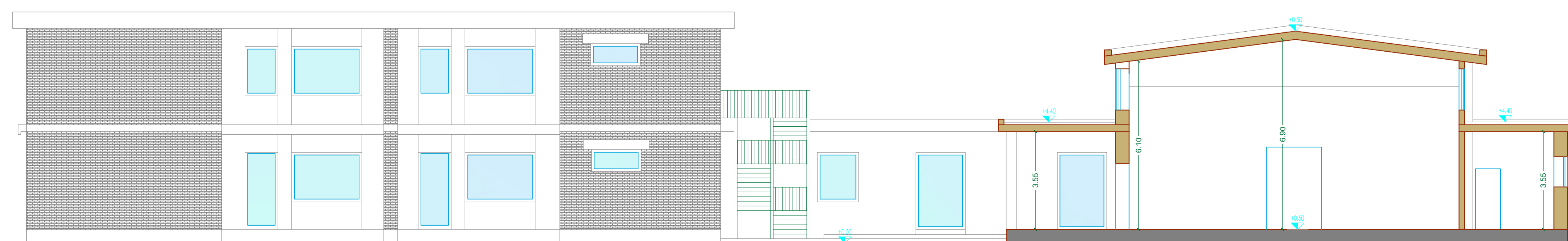

Sezione B-B - Scala 1:100

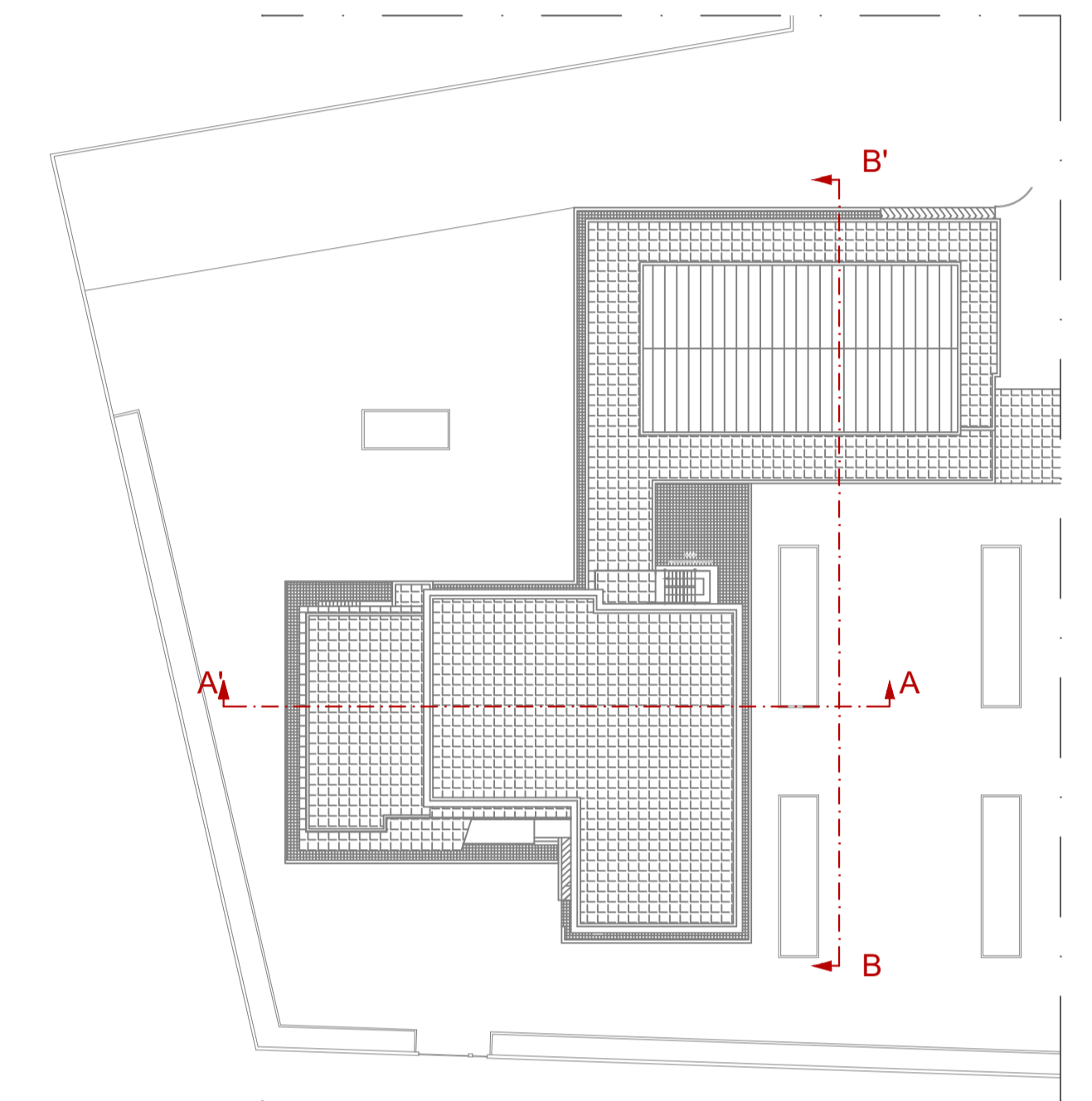

Planimetria - Scala 1:500

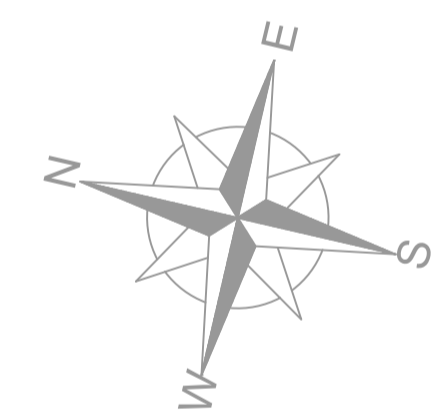

Comune di Trepuzzi - Provincia di Lecce	 		
	<p>PROGETTO</p> <p>POR Puglia FESR-FSE 2014-2020, ASSE X - "INVESTIRE NELL'ISTRUZIONE, NELLA FORMAZIONE E NELL'APPRENDIMENTO PERMANENTE" - AZIONE 10.8 "INVESTIMENTI PER LA RIQUALIFICAZIONE DEGLI EDIFICI SCOLASTICI. CONTRIBUTI AGLI INVESTIMENTI A AMMINISTRAZIONI LOCALI".</p> <p>PROGETTO PER LAVORI DI SICUREZZA STATICA, ADEGUAMENTO IGIENICO SANITARIO E ADEGUAMENTO ANTINCENDIO DELLA SCUOLA D'ISTRUZIONE SECONDARIA DI 1° GRADO "GIOVANNI XXIII", VIA MICHELANGELO TREPUZZI.</p>		
	<p>Il R.U.P.:</p> <p>Ing. Giancarlo FLORIO</p>		
	<p>Il Tecnico:</p> <p>Ing. Salvatore Emanuele BIANCO</p>		
<p>PROGETTO PRELIMINARE ● PROGETTO DEFINITIVO ● PROGETTO ESECUTIVO</p>		<p>TAV.</p>	<p>DATA</p>
<p>ELABORATO</p>		<p>Settembre 2017</p>	
<p>Prospetti e Sezioni Stato di Fatto</p>		<p>SCALA</p>	
		<p>ARCH_04</p>	
		<p>1:100</p>	