



*COMUNE di TREPUIZZI*

**PIANO ESECUTIVO DI GESTIONE**

**2019-2021**

## INDICE

- Premessa .....	___
- Organigramma dell'Ente .....	___
- Obiettivi strategici, obiettivi operativi, indicatori e risultati attesi .....	___
<i>Settori:</i>	
1. Affari Generali .....	___
2. Comunicazione Pubblica .....	___
3. Economico-Finanziario e Personale .....	___
4. Lavori Pubblici e Programmazione .....	___
5. Attività Produttive .....	___
6. Servizi Sociali .....	___
7. Polizia Locale .....	___
8. Urbanistica e Igiene Urbana .....	___
- Obiettivi di Performance del Segretario Generale .....	___
- Piano esecutivo di Gestione - Parte Finanziaria .....	___

## PREMESSA

Il perseguimento delle finalità del Comune si basa su un'attività di programmazione che, partendo da un processo di analisi e valutazione dei bisogni della comunità e delle risorse disponibili, si conclude con la formalizzazione delle decisioni politiche e gestionali che danno contenuto ai piani e programmi dell'Amministrazione.

L'atto fondamentale del processo di pianificazione è costituito dalle *Linee programmatiche di mandato*, che vengono comunicate dal Sindaco al Consiglio Comunale all'inizio del mandato amministrativo. Costituiscono le linee strategiche che l'Amministrazione intende perseguire nel corso del proprio mandato ed è a tali indirizzi che si collega poi la programmazione finanziaria, attraverso il Documento Unico di Programmazione (DUP), introdotto con il "nuovo sistema contabile armonizzato" di cui al D. Lgs. 118/2011. Nel DUP approvato dal Consiglio Comunale con deliberazione n. 31 del 16/05/2019, sono stati illustrati, sulla base delle linee programmatiche dell'Amministrazione, gli indirizzi di mandato dai quali discendono direttamente gli obiettivi strategici suddivisi per missione di bilancio.

Il DUP costituisce presupposto necessario e guida strategica per tutti gli altri documenti di programmazione, tra i quali il Piano Esecutivo di Gestione, articolato in obiettivi strategici ed operativi.

Gli obiettivi sono stati definiti rispetto alle politiche indicate dal Sindaco, dalla Giunta e dal Consiglio.

Il Comune, nell'ambito delle norme, dello Statuto e dei regolamenti, ispira il proprio operato al principio di separazione dei poteri in base al quale agli organi di governo (Consiglio comunale e Giunta comunale) è attribuita la funzione politica di indirizzo e di controllo, intesa come potestà di stabilire in piena autonomia obiettivi e finalità dell'azione amministrativa in ciascun Settore e di verificarne il conseguimento; alla struttura amministrativa (Segretario comunale, funzionari responsabili, personale dipendente) spetta invece, ai fini del perseguimento degli obiettivi assegnati, la gestione amministrativa, tecnica e contabile secondo principi di professionalità e responsabilità.

Ai sensi dell'articolo 169 del d.lgs. 267/2000, il Piano Esecutivo di Gestione deve contenere in maniera organica il Piano delle Performance, individuato dall'art. 10 comma 1 del D.Lgs. 150/2009 quale documento programmatico che descrive obiettivi ed indicatori per la misurazione e la valutazione della performance dell'Amministrazione e delle sue strutture.

Il D.Lgs. 27 ottobre 2009 n. 150 "Attuazione della Legge n. 15/2009 in materia di ottimizzazione della produttività del lavoro pubblico e di efficienza e trasparenza delle pubbliche amministrazioni" ha introdotto nuovi ed ulteriori adempimenti in capo agli Enti locali allo scopo di sviluppare una cultura del merito e della valorizzazione della qualità del lavoro e della produttività, del singolo e dell'intera Amministrazione, attraverso l'implementazione di adeguati sistemi di valutazione delle performance, sostituendo il concetto di performance organizzativa ed individuale al concetto di produttività individuale e collettiva.

La Performance va intesa come il contributo che l'Ente, attraverso la propria azione, apporta al raggiungimento delle finalità e degli obiettivi ed alla soddisfazione dei bisogni della comunità che rappresenta.

Ora, nel Piano Esecutivo di Gestione, per la parte che riguarda la performance, sulla base degli obiettivi strategici riportati nel DUP, vengono individuati gli obiettivi operativi ad essi associati, misurati attraverso indicatori finalizzati al monitoraggio dei risultati raggiunti, specificando i responsabili della realizzazione di tali obiettivi ed i risultati attesi.

La rilevazione e l'analisi dei risultati raggiunti e degli scostamenti rispetto agli obiettivi prefissati costituisce il momento conclusivo del "ciclo della performance".

Il Comune di Trepuzzi si è dotato, con deliberazione della G.C. n. 147 del 02/09/2016 di un Sistema di misurazione e valutazione delle performance, il quale prevede – al punto 2.2. *Gli obiettivi, che “[...] Entro 30 giorni dall’approvazione del bilancio da parte del Consiglio Comunale, il Segretario Comunale cura la predisposizione del Piano Esecutivo di Gestione – Piano della Performance, coadiuvato, nella logica della programmazione partecipata, dai Responsabili di Settore. Al fine di garantire l’assoluta coerenza fra il ciclo di programmazione strategica ed il ciclo di programmazione finanziaria, si provvede alla predisposizione contestuale delle schede PEG relative a ciascun Responsabile ed a ciascuna Unità di Progetto (se costituite) contenenti gli obiettivi annuali e gli indicatori di risultato.*

*Il Piano, prima di essere sottoposto alla Giunta comunale per l’approvazione, viene validato dal Nucleo di Valutazione che attesta la misurabilità degli obiettivi individuati.[...]”*

## ORGANIGRAMMA DELL'ENTE

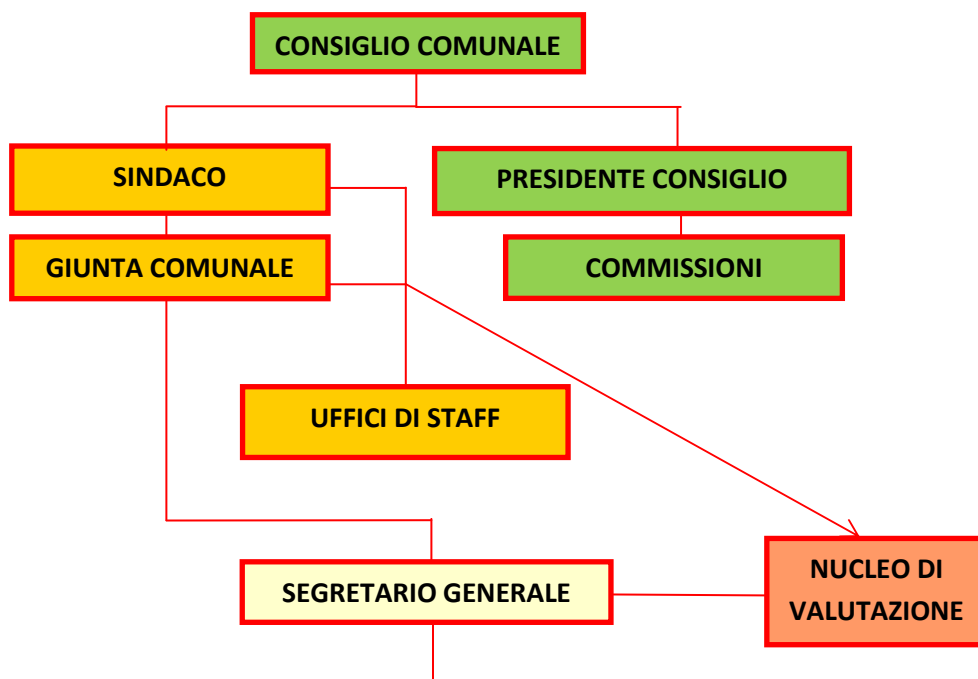

SETTORE	SETTORE	SETTORE	SETTORE	SETTORE	SETTORE	SETTORE	SETTORE
<b>Affari Generali</b>	<b>Comunicazione Pubblica</b>	<b>Economico Finanziario e Personale</b>	<b>Lavori pubblici e programmazione</b>	<b>Attività produttive</b>	<b>Servizi Sociali</b>	<b>Polizia Locale</b>	<b>Urbanistica e Igiene Urbana</b>
Segreteria Generale Rapporti Unione dei Comuni Istruzione-sport-cultura Biblioteca comunale Controlli interni	Anagrafe e Stato civile Elettorale Statistica URP	Programmazione-Bilancio-Rendiconto Economato-Cassa comunale-Inventari Gestione e Sviluppo risorse umane Contenzioso Controllo di gestione	Programmazione triennale LL.PP. Finanziamenti e Gestione opere pubbliche Manutenzioni ordinarie e straordinarie patrimonio comunale	SUAP e Attività produttive Fiere e mercati	Servizi sociali Assistenza alla persona Servizi di supporto strutture socio-ricettive	Attività di Polizia locale S.P.R.A.R.	Pianificazione e Generale Strumenti attuativi Edilizia pubblica e privata Gestione servizi ambientali

## **OBIETTIVI STRATEGICI, OBIETTIVI OPERATIVI, INDICATORI E RISULTATI ATTESI**

In questa sezione sono presenti:

- le schede operative di dettaglio degli obiettivi annuali assegnati ai Responsabili di Settore, elaborati in raccordo con la pianificazione pluriennale contenuta nel DUP 2019/2021;
- i parametri di misurazione adottati e i relativi indicatori di attività;
- le risorse umane assegnate a ciascun Responsabile di P.O.;

Al presente Piano sono allegate le risorse finanziarie assegnate, secondo le schede elaborate dal Settore Finanziario.

## SETTORE AFFARI GENERALI

**Responsabile di Settore:** Dott.ssa Maria Rita Del Prete

**Responsabile politico:** Assessore Anna Maria Capodiecì

**Risorse umane assegnate:**

N. Ordine	Dipendente	Categoria Giuridica	Qualifica
1	Del Prete Mariarita	D1	Istruttore Direttivo
2	Limetti Luciana	C1	Istruttore Amministrativo
3	Negro Addolorata	C1	Istruttore Amministrativo
4	Bellaluna Anna Maria	C1	Istruttore Amministrativo
5	Tafuro Salvatore	B3	Operatore Specializzato
6	Bianco Giuseppina	B3	Collaboratore Amministrativo- Aiuto protocollista
7	Giordano Francesco	B3	Collaboratore Amministrativo
8	Cinquepalmi Luigi	B1	Messo Notificatore
9	Miglietta Tonio	B1	Operatore
10	De Lorenzis Francesco	B1	Collaboratore Amministrativo/op. specializzato - P.Time
11	Marrone Vincenza	B1	Collaboratore Amministrativo/op. specializzato - P.Time
12	Perlangeli Anna Monica	B1	Collaboratore Amministrativo/op. specializzato - P.Time

**Indirizzi ed obiettivi:** Ad ogni Responsabile e alle strutture di competenza sono assegnati sia obiettivi Settoriali (per un massimo di 80 punti percentuali in termini di peso totale degli obiettivi), sia obiettivi Trasversali (per un massimo di 20 punti percentuali).

OBIETTIVI SETTORIALI					
N°	Obiettivo strategico	Obiettivo operativo	Indicatore – valore atteso	Peso %	Data realizzazione prevista
1	Garantire il diritto allo studio attraverso servizi di supporto alle attività educative. In particolare, garantire gli standard di qualità del servizio di refezione scolastica.	Avvio della fase partecipata nella gestione del servizio mediante la Commissione Mensa	Redazione report annuale degli incontri di monitoraggio sulla qualità del servizio	15	31/12
2	Garantire la parità di genere nell'azione amministrativa.  Perseguire il rispetto del principio di non discriminazione.	- Predisposizione linee guida per un uso non sessista del linguaggio negli atti e nei documenti dell'Ente  - Costituzione Comitato	- Adozione delle linee guida e predisposizione modulistica  - Avvio della procedura di	15	31/12

		Unico di Garanzia	costituzione del CUG		
3	Garantire la massima partecipazione della cittadinanza e delle libere forme associative nell'azione amministrativa. Migliorare il coinvolgimento e la partecipazione dei cittadini ai processi decisionali dell'Amministrazione.	Attivazione delle Consulte Comunali	Emanazione provvedimento di costituzione delle Consulte Comunali. Report annuale sull'attività svolta.	10	31/12
4	Rafforzare il ruolo sociale dello sport come strumento di integrazione e di inclusione	Costituzione della società polisportiva	Avvio della procedura	10	31/12
5	Perseguire la semplificazione e l'innovazione telematica per la gestione dei procedimenti. Assicurare la piena ottemperanza alle disposizioni del Codice dell'Amministrazione Digitale.	Completare il processo di digitalizzazione del sistema documentale dell'Ente	Dotazione firme digitali per le deliberazioni di Giunta e Consiglio.	10	31/12
6	Valorizzare la cultura e le tradizioni musicali con particolare riferimento all'Universo Bande	Realizzazione della terza annualità dell'iniziativa progettuale "Il Suono illuminato" – Comune di Trepuzzi capofila	Realizzazione evento	10	31/12
7	Valorizzare la cultura e le tradizioni locali in collaborazione con altri Paesi	Realizzazione Programma INTERREG Grecia Italia e partecipazione al Programma INTERREG Italia - Albania - Montenegro	Avvio delle attività finanziate e presentazione nuovo progetto – redazione report	10	31/12
Tot.				80	

#### OBIETTIVI TRASVERSALI A TUTTI I SETTORI

1	Amministrazione: legalità e trasparenza	Rispetto delle misure previste dal Piano triennale per la prevenzione della corruzione	N. Misure preventive introdotte / N. Misure previste nel PTPC 100%	5	31/12
2	Amministrazione: legalità	Inserimento tempestivo di dati di competenza dell'Ufficio di appartenenza	Rispetto degli obblighi e dei tempi di	5	31/12



	e trasparenza	soggetti a pubblicazione, ai sensi del D. Lgs n. 33/2013	pubblicazione previsti dalla legge 100%		
<b>3</b>	Garantire il corretto avvio della contabilità economico-patrimoniale	Aggiornamento degli inventari di competenza per adeguamento ai criteri di contabilità economico-patrimoniale, in collaborazione con il Servizio Finanziario	Rispetto del termine previsto – redazione report	5	30/11
<b>4</b>	Migliorare il ciclo di programmazione di bilancio	Predisposizione schede di programmazione 2020/2022, con proposta di adeguamento dei capitoli di Peg di competenza	Rispetto del termine previsto – redazione report	5	15/10
Tot.				20	



# Stato Avanzamento Capitoli

Comune di Trepuzzi

ENTRATE

Esercizio: 2019

Resp. Servizio		SETTORE AFFARI GENERALI										
CAPITOLO	DENOMINAZIONE	RESIDUI		COMPETENZA PURA		FPV		TOTALE		DISPONIBILITA'		
		STANZIAMENTO (SRS)		STANZIAMENTO (SCP)				STANZIAMENTO (STA)=(SCP+AFPV+ECO)		RESTA DA ACCERTARE (RA)=(SCP-ACP)		
		ACCERTAMENTI (ARS)		ACCERTAMENTI (ACP)		ACCERTAMENTI (AFPV)		ACCERTAMENTI (A)=(ACP+AFPV)		RESTA DA INC. IN C/COMP. (RIC)=(A)-(R)		
		REVERSALI (RRS)		REVERSALI (RCP)		REVERSALI (RFPV)		REVERSALI (R)=(RCP+RFPV)		RESTA DA INC. IN C/RES. (RIR)=(ARS)-(RRS)		
				CASSA (CS)		ECONOMIE ACCERT. FPV (ECO)		CASSA (CS)		RESIDUO DI CASSA (RC)=(CS)-(R)-(RRS)		
	<b>FONDO PLURIENNALE VINCOLATO PER SPESE CORRENTI</b>	CP	202.418,34									
	<b>FONDO PLURIENNALE VINCOLATO PER SPESE IN CONTO CAPITALE</b>	CP	1.040.881,19									
	<b>UTILIZZO AVANZO DI AMMINISTRAZIONE</b>	CP	117.002,41									
<b>Titolo 2</b>		<b>Trasferimenti correnti</b>										
220008	CONTRIBUTO ACQUISTO LIBRI DI TESTO SCUOLA DELL'OBBLIGO (V. CAP. 2560/2 2560/3 U)	SRS	-30,33	SCP	35.000,00			STA	35.000,00	RA	35.000,00	
		ARS	-30,33	ACP	0,00	AFP	0,00	A	0,00	RIC	0,00	
		RRS	0,00	RCP	0,00	RFP	0,00	R	0,00	RIR	-30,33	
				CS	34.969,67	ECO	0,00	CS	34.969,67	RC	34.969,67	
260001	REFEZIONE SCOLASTICA-CONTRIBUTI	SRS	0,00	SCP	30.000,00			STA	30.000,00	RA	30.000,00	
		ARS	0,00	ACP	0,00	AFP	0,00	A	0,00	RIC	0,00	
		RRS	0,00	RCP	0,00	RFP	0,00	R	0,00	RIR	0,00	
				CS	30.000,00	ECO	0,00	CS	30.000,00	RC	30.000,00	
260002	SCUOLE MATERNE PRIVATE (V. CAP. 1490/1 U)	SRS	0,00	SCP	2.000,00			STA	2.000,00	RA	2.000,00	
		ARS	0,00	ACP	0,00	AFP	0,00	A	0,00	RIC	0,00	
		RRS	0,00	RCP	0,00	RFP	0,00	R	0,00	RIR	0,00	
				CS	5.000,00	ECO	0,00	CS	5.000,00	RC	5.000,00	
260003	TRASPORTI SCOLASTICI	SRS	0,00	SCP	3.000,00			STA	3.000,00	RA	3.000,00	
		ARS	0,00	ACP	0,00	AFP	0,00	A	0,00	RIC	0,00	
		RRS	0,00	RCP	0,00	RFP	0,00	R	0,00	RIR	0,00	
				CS	3.000,00	ECO	0,00	CS	3.000,00	RC	3.000,00	
260004	ALTRI INTERVENTI	SRS	0,00	SCP	1.500,00			STA	1.500,00	RA	1.500,00	
		ARS	0,00	ACP	0,00	AFP	0,00	A	0,00	RIC	0,00	
		RRS	0,00	RCP	0,00	RFP	0,00	R	0,00	RIR	0,00	
				CS	1.500,00	ECO	0,00	CS	1.500,00	RC	1.500,00	



# Stato Avanzamento Capitoli

Comune di Trepuzzi

ENTRATE

Esercizio: 2019

Resp. Servizio		SETTORE AFFARI GENERALI									
CAPITOLO	DENOMINAZIONE	RESIDUI		COMPETENZA PURA		FPV		TOTALE		DISPONIBILITA'	
		STANZIAMENTO (SRS)		STANZIAMENTO (SCP)				STANZIAMENTO (STA)=(SCP+AFPV+ECO)		RESTA DA ACCERTARE (RA)=(SCP-ACP)	
		ACCERTAMENTI (ARS)		ACCERTAMENTI (ACP)		ACCERTAMENTI (AFPV)		ACCERTAMENTI (A)=(ACP+AFPV)		RESTA DA INC. IN C/COMP. (RIC)=(A)-(R)	
		REVERSALI (RRS)		REVERSALI (RCP)		REVERSALI (RFPV)		REVERSALI (R)=(RCP+RFPV)		RESTA DA INC. IN C/RES. (RIR)=(ARS)-(RRS)	
				CASSA (CS)		ECONOMIE ACCERT. FPV (ECO)		CASSA (CS)		RESIDUO DI CASSA (RC)=(CS)-(R)-(RRS)	
270002	TRASFERIMENTI REGIONALE MANIFESTAZIONE "BANDE A SUD"- (VEDI CAP.U 1640/2)	SRS	257.077,50	SCP	205.662,00			STA	205.662,00	RA	0,00
		ARS	257.077,50	ACP	205.662,00	AFP	0,00	A	205.662,00	RIC	205.662,00
		RRS	0,00	RCP	0,00	RFP	0,00	R	0,00	RIR	257.077,50
				CS	485.601,64	ECO	0,00	CS	485.601,64	RC	485.601,64
280000	ASSEGNAZIONE FONDI REGIONALI PER INIZIATIVE E PROGETTI CULTURALI (VEDI CAP. SPESA 1640/1 E 1640/2)	SRS	0,00	SCP	0,00			STA	0,00	RA	0,00
		ARS	0,00	ACP	0,00	AFP	0,00	A	0,00	RIC	0,00
		RRS	0,00	RCP	0,00	RFP	0,00	R	0,00	RIR	0,00
				CS	685,35	ECO	0,00	CS	685,35	RC	685,35
288000	TRASFERIMENTO REGIONALE PROGETTO "APOLLO LANDS"-VEDI CAP. U. 330000	SRS	0,00	SCP	57.145,00			STA	57.145,00	RA	57.145,00
		ARS	0,00	ACP	0,00	AFP	0,00	A	0,00	RIC	0,00
		RRS	0,00	RCP	0,00	RFP	0,00	R	0,00	RIR	0,00
				CS	57.145,00	ECO	0,00	CS	57.145,00	RC	57.145,00
290003	TRASFERIMENTI DA COMUNI PER SEGRETARIA CONVENZIONATA	SRS	10.327,28	SCP	36.000,00			STA	36.000,00	RA	36.000,00
		ARS	10.327,28	ACP	0,00	AFP	0,00	A	0,00	RIC	0,00
		RRS	0,00	RCP	0,00	RFP	0,00	R	0,00	RIR	10.327,28
				CS	46.327,28	ECO	0,00	CS	46.327,28	RC	46.327,28
300000	SPONSORIZZAZIONI ATTIVITA' CULTURALI	SRS	106.140,00	SCP	73.200,00			STA	73.200,00	RA	73.200,00
		ARS	106.140,00	ACP	0,00	AFP	0,00	A	0,00	RIC	0,00
		RRS	0,00	RCP	0,00	RFP	0,00	R	0,00	RIR	106.140,00
				CS	179.340,00	ECO	0,00	CS	179.340,00	RC	179.340,00
<b>Totale Titolo 2</b>	<b>Trasferimenti correnti</b>	SRS	373.514,45	SCP	443.507,00			STA	443.507,00	RA	237.845,00
		ARS	373.514,45	ACP	205.662,00	AFP	0,00	A	205.662,00	RIC	205.662,00
		RRS	0,00	RCP	0,00	RFP	0,00	R	0,00	RIR	373.514,45
				CS	843.568,94	ECO	0,00	CS	843.568,94	RC	843.568,94



Resp. Servizio		SETTORE AFFARI GENERALI									
CAPITOLO	DENOMINAZIONE	RESIDUI		COMPETENZA PURA		FPV		TOTALE		DISPONIBILITA'	
		STANZIAMENTO (SRS)		STANZIAMENTO (SCP)				STANZIAMENTO (STA)=(SCP+AFPV+ECO)		RESTA DA ACCERTARE (RA)=(SCP-ACP)	
		ACCERTAMENTI (ARS)		ACCERTAMENTI (ACP)		ACCERTAMENTI (AFPV)		ACCERTAMENTI (A)=(ACP+AFPV)		RESTA DA INC. IN C/COMP. (RIC)=(A)-(R)	
		REVERSALI (RRS)		REVERSALI (RCP)		REVERSALI (RFPV)		REVERSALI (R)=(RCP+RFPV)		RESTA DA INC. IN C/RES. (RIR)=(ARS)-(RRS)	
				CASSA (CS)		ECONOMIE ACCERT. FPV (ECO)		CASSA (CS)		RESIDUO DI CASSA (RC)=(CS)-(R)-(RRS)	
<b>Titolo 3 Entrate extratributarie</b>											
340002	PROVENTI DALLA STIPULA DEI CONTRATTI (VEDI CAP. 140/6 U)	SRS	11.366,50	SCP	20.000,00			STA	20.000,00	RA	20.000,00
		ARS	11.366,50	ACP	0,00	AFP	0,00	A	0,00	RIC	0,00
		RRS	0,00	RCP	0,00	RFP	0,00	R	0,00	RIR	11.366,50
				CS	31.366,50	ECO	0,00	CS	31.366,50	RC	31.366,50
420000	PROVENTI QUOTE DI FREQUENZA E REFEZIONE SCOLASTICA	SRS	0,00	SCP	150.000,00			STA	150.000,00	RA	150.000,00
		ARS	0,00	ACP	0,00	AFP	0,00	A	0,00	RIC	0,00
		RRS	0,00	RCP	0,00	RFP	0,00	R	0,00	RIR	0,00
				CS	150.000,00	ECO	0,00	CS	150.000,00	RC	150.000,00
640000	CONCORSO FAMIGLIE TRASPORTI SCOLASTICI	SRS	0,00	SCP	8.000,00			STA	8.000,00	RA	8.000,00
		ARS	0,00	ACP	0,00	AFP	0,00	A	0,00	RIC	0,00
		RRS	0,00	RCP	0,00	RFP	0,00	R	0,00	RIR	0,00
				CS	8.000,00	ECO	0,00	CS	8.000,00	RC	8.000,00
642000	PROVENTI SERVIZIO TRASPORTO INTERURBANO	SRS	500,00	SCP	500,00			STA	500,00	RA	500,00
		ARS	500,00	ACP	0,00	AFP	0,00	A	0,00	RIC	0,00
		RRS	0,00	RCP	0,00	RFP	0,00	R	0,00	RIR	500,00
				CS	1.000,00	ECO	0,00	CS	1.000,00	RC	1.000,00
<b>Totale Titolo 3</b>	<b>Entrate extratributarie</b>	SRS	11.866,50	SCP	178.500,00			STA	178.500,00	RA	178.500,00
		ARS	11.866,50	ACP	0,00	AFP	0,00	A	0,00	RIC	0,00
		RRS	0,00	RCP	0,00	RFP	0,00	R	0,00	RIR	11.866,50
				CS	190.366,50	ECO	0,00	CS	190.366,50	RC	190.366,50
<b>Totale Resp. Servizio</b>	<b>SETTORE AFFARI GENERALI</b>	SRS	385.380,95	SCP	622.007,00			STA	622.007,00	RA	416.345,00
		ARS	385.380,95	ACP	205.662,00	AFP	0,00	A	205.662,00	RIC	205.662,00
		RRS	0,00	RCP	0,00	RFP	0,00	R	0,00	RIR	385.380,95
				CS	1.033.935,44	ECO	0,00	CS	1.033.935,44	RC	1.033.935,44



# Stato Avanzamento Capitoli

Comune di Trepuzzi

ENTRATE

Esercizio: 2019

Resp. Servizio		SETTORE AFFARI GENERALI									
CAPITOLO	DENOMINAZIONE	RESIDUI		COMPETENZA PURA		FPV		TOTALE		DISPONIBILITA'	
		STANZIAMENTO (SRS)		STANZIAMENTO (SCP)				STANZIAMENTO (STA)=(SCP+AFPV+ECO)		RESTA DA ACCERTARE (RA)=(SCP-ACP)	
		ACCERTAMENTI (ARS)		ACCERTAMENTI (ACP)		ACCERTAMENTI (AFPV)		ACCERTAMENTI (A)=(ACP+AFPV)		RESTA DA INC. IN C/COMP. (RIC)=(A)-(R)	
		REVERSALI (RRS)		REVERSALI (RCP)		REVERSALI (RFPV)		REVERSALI (R)=(RCP+RFPV)		RESTA DA INC. IN C/RES. (RIR)=(ARS)-(RRS)	
				CASSA (CS)		ECONOMIE ACCERT. FPV (ECO)		CASSA (CS)		RESIDUO DI CASSA (RC)=(CS)-(R)-(RRS)	
<b>Totale Titoli</b>		SRS	385.380,95	SCP	622.007,00			STA	622.007,00	RA	416.345,00
		ARS	385.380,95	ACP	205.662,00	AFP	0,00	A	205.662,00	RIC	205.662,00
		RRS	0,00	RCP	0,00	RFP	0,00	R	0,00	RIR	385.380,95
				CS	1.033.935,44	ECO	0,00	CS	1.033.935,44	RC	1.033.935,44
	<b>Avanzo di amministrazione</b>				117.002,41				117.002,41		
	<b>Fondo pluriennale vincolato</b>				1.243.299,53				1.243.299,53		
<b>Totale Generale</b>		SRS	385.380,95	SCP	1.982.308,94			STA	1.982.308,94	RA	416.345,00
		ARS	385.380,95	ACP	205.662,00	AFP	0,00	A	205.662,00	RIC	205.662,00
		RRS	0,00	RCP	0,00	RFP	0,00	R	0,00	RIR	385.380,95
				CS	1.033.935,44	ECO	0,00	CS	1.033.935,44	RC	1.033.935,44



Resp. Servizio		SETTORE AFFARI GENERALI									
CAPITOLO	DENOMINAZIONE	RESIDUI		COMPETENZA PURA		FPV		TOTALE		DISPONIBILITA'	
		STANZIAMENTO (SRS)		STANZIAMENTO (SCP)		STANZIAMENTO (FPV)		STANZIAMENTO (STA)=(SCP+FPV+IFPV+ECO)		RESTA DA IMPEGNARE (RI)=(SCP-ICP)	
		IMPEGNI (IRS)		IMPEGNI (ICP)		IMPEGNI (IFPV)		IMPEGNI (I)=(ICP+IFPV)		RESTA DA PAG. IN C/COMP. (RPC)=(I)-(M)	
		MANDATI (MRS)		MANDATI (MCP)		MANDATI (MFPV)		MANDATI (M)=(MCP+MFPV)		RESTA DA PAG. IN C/RES. (RPR)=(IRS)-(MRS)	
				CASSA (CS)		ECONOMIE IMPEGNI FPV (ECO)		CASSA (CS)		RESIDUO DI CASSA (RC)=(CS)-(M)-(MRS)	
<b>Titolo 1</b>	<b>Spese correnti</b>										
10001	LAVORO STRAORDINARIO PER ELEZIONI E/O CONSULTAZIONI REFERENDARIE	SRS	1.631,85	SCP	14.600,00	FPV	0,00	STA	14.600,00	RI	14.600,00
		IRS	1.631,85	ICP	0,00	IFPV	0,00	I	0,00	RCP	0,00
		MRS	0,00	MCP	0,00	MFPV	0,00	M	0,00	RPR	1.631,85
				CS	16.231,85	ECO	0,00	CS	16.231,85	RC	16.231,85
10002	ONERI RIFLESSI STRAORDINARIO PER ELEZIONI E/O CONSULTAZIONI REFERENDARIE	SRS	7,24	SCP	3.500,00	FPV	0,00	STA	3.500,00	RI	3.500,00
		IRS	7,24	ICP	0,00	IFPV	0,00	I	0,00	RCP	0,00
		MRS	0,00	MCP	0,00	MFPV	0,00	M	0,00	RPR	7,24
				CS	3.507,24	ECO	0,00	CS	3.507,24	RC	3.507,24
20001	ACQUISIZIONE DI BENI DI CONSUMO PER RAPPRESENTANZA, CONVEGNI, ONORANZE, MANIFESTAZIONI, SOLENNITA' CIVILI E RELIGIOSE	SRS	701,44	SCP	500,00	FPV	0,00	STA	500,00	RI	451,20
		IRS	701,44	ICP	48,80	IFPV	0,00	I	48,80	RCP	48,80
		MRS	448,59	MCP	0,00	MFPV	0,00	M	0,00	RPR	252,85
				CS	1.201,45	ECO	0,00	CS	1.201,45	RC	752,86
40001	INDENNITA' DI CARICA	SRS	6.474,08	SCP	51.000,00	FPV	0,00	STA	51.000,00	RI	22.108,69
		IRS	6.474,08	ICP	28.891,31	IFPV	0,00	I	28.891,31	RCP	2.124,86
		MRS	0,00	MCP	26.766,45	MFPV	0,00	M	26.766,45	RPR	6.474,08
				CS	57.612,92	ECO	0,00	CS	57.612,92	RC	30.846,47
40002	QUOTA INDENNITA' DI FINE MANDATO	SRS	4.937,00	SCP	1.500,00	FPV	0,00	STA	1.500,00	RI	1.500,00
		IRS	4.937,00	ICP	0,00	IFPV	0,00	I	0,00	RCP	0,00
		MRS	0,00	MCP	0,00	MFPV	0,00	M	0,00	RPR	4.937,00
				CS	6.437,00	ECO	0,00	CS	6.437,00	RC	6.437,00
40003	INDENNITA' DI MISSIONE E RIMBORSO SPESE FORZOSE AGLI AMMINISTRATORI	SRS	0,00	SCP	2.000,00	FPV	0,00	STA	2.000,00	RI	2.000,00
		IRS	0,00	ICP	0,00	IFPV	0,00	I	0,00	RCP	0,00
		MRS	0,00	MCP	0,00	MFPV	0,00	M	0,00	RPR	0,00
				CS	2.000,00	ECO	0,00	CS	2.000,00	RC	2.000,00
40005	PRESTAZIONE DI SERVIZI PER CONVEGNI, ONORANZE, SOLENNITA' CIVILI E RELIGIOSE	SRS	0,00	SCP	1.000,00	FPV	0,00	STA	1.000,00	RI	1.000,00
		IRS	0,00	ICP	0,00	IFPV	0,00	I	0,00	RCP	0,00
		MRS	0,00	MCP	0,00	MFPV	0,00	M	0,00	RPR	0,00
				CS	1.024,00	ECO	0,00	CS	1.024,00	RC	1.024,00



Resp. Servizio		SETTORE AFFARI GENERALI									
CAPITOLO	DENOMINAZIONE	RESIDUI		COMPETENZA PURA		FPV		TOTALE		DISPONIBILITA'	
		STANZIAMENTO (SRS)		STANZIAMENTO (SCP)		STANZIAMENTO (FPV)		STANZIAMENTO (STA)=(SCP+FPV+IFPV+ECO)		RESTA DA IMPEGNARE (RI)=(SCP-ICP)	
		IMPEGNI (IRS)		IMPEGNI (ICP)		IMPEGNI (IFPV)		IMPEGNI (I)=(ICP+IFPV)		RESTA DA PAG. IN C/COMP. (RPC)=(I)-(M)	
		MANDATI (MRS)		MANDATI (MCP)		MANDATI (MFPV)		MANDATI (M)=(MCP+MFPV)		RESTA DA PAG. IN C/RES. (RPR)=(IRS)-(MRS)	
				CASSA (CS)		ECONOMIE IMPEGNI FPV (ECO)		CASSA (CS)		RESIDUO DI CASSA (RC)=(CS)-(M)-(MRS)	
40006	MANIFESTAZIONI, INIZIATIVE E CONVEGNI - PARI OPPORTUNITA'	SRS	161,89	SCP	3.000,00	FPV	0,00	STA	3.000,00	RI	2.512,82
		IRS	161,89	ICP	487,18	IFPV	0,00	I	487,18	RCP	487,18
		MRS	38,25	MCP	0,00	MFPV	0,00	M	0,00	RPR	123,64
				CS	3.987,00	ECO	0,00	CS	3.987,00	RC	3.948,75
50000	SPESE PER TRASFERIMENTI UNIONE DEI COMUNI	SRS	18.000,00	SCP	15.000,00	FPV	0,00	STA	15.000,00	RI	15.000,00
		IRS	18.000,00	ICP	0,00	IFPV	0,00	I	0,00	RCP	0,00
		MRS	0,00	MCP	0,00	MFPV	0,00	M	0,00	RPR	18.000,00
				CS	33.000,00	ECO	0,00	CS	33.000,00	RC	33.000,00
51000	CONTRIBUTI A COMUNITA' ECCLESIALI	SRS	1.000,00	SCP	1.000,00	FPV	0,00	STA	1.000,00	RI	1.000,00
		IRS	1.000,00	ICP	0,00	IFPV	0,00	I	0,00	RCP	0,00
		MRS	1.000,00	MCP	0,00	MFPV	0,00	M	0,00	RPR	0,00
				CS	2.000,00	ECO	0,00	CS	2.000,00	RC	1.000,00
51001	Contributo alla Caritas - Parrocchia Santa Famiglia per gettoni rinunciati da Consiglieri comunali	SRS	0,00	SCP	500,00	FPV	0,00	STA	500,00	RI	500,00
		IRS	0,00	ICP	0,00	IFPV	0,00	I	0,00	RCP	0,00
		MRS	0,00	MCP	0,00	MFPV	0,00	M	0,00	RPR	0,00
				CS	500,00	ECO	0,00	CS	500,00	RC	500,00
60000	FUNZIONAMENTO CONSIGLIO COMUNALE: ACQUISTO DI BENI DI CONSUMO	SRS	150,00	SCP	500,00	FPV	0,00	STA	500,00	RI	500,00
		IRS	150,00	ICP	0,00	IFPV	0,00	I	0,00	RCP	0,00
		MRS	150,00	MCP	0,00	MFPV	0,00	M	0,00	RPR	0,00
				CS	650,00	ECO	0,00	CS	650,00	RC	500,00
60001	ACQUISTO BENI PER ELEZIONI COMUNALI	SRS	0,00	SCP	2.000,00	FPV	0,00	STA	2.000,00	RI	2.000,00
		IRS	0,00	ICP	0,00	IFPV	0,00	I	0,00	RCP	0,00
		MRS	0,00	MCP	0,00	MFPV	0,00	M	0,00	RPR	0,00
				CS	2.000,00	ECO	0,00	CS	2.000,00	RC	2.000,00
80000	CONSIGLIO COMUNALE RAGAZZI: PRESTAZIONE DI SERVIZI	SRS	0,00	SCP	500,00	FPV	0,00	STA	500,00	RI	500,00
		IRS	0,00	ICP	0,00	IFPV	0,00	I	0,00	RCP	0,00
		MRS	0,00	MCP	0,00	MFPV	0,00	M	0,00	RPR	0,00
				CS	500,00	ECO	0,00	CS	500,00	RC	500,00



Resp. Servizio		SETTORE AFFARI GENERALI									
CAPITOLO	DENOMINAZIONE	RESIDUI		COMPETENZA PURA		FPV		TOTALE		DISPONIBILITA'	
		STANZIAMENTO (SRS)		STANZIAMENTO (SCP)		STANZIAMENTO (FPV)		STANZIAMENTO (STA)=(SCP+FPV+IFPV+ECO)		RESTA DA IMPEGNARE (RI)=(SCP-ICP)	
		IMPEGNI (IRS)		IMPEGNI (ICP)		IMPEGNI (IFPV)		IMPEGNI (I)=(ICP+IFPV)		RESTA DA PAG. IN C/COMP. (RPC)=(I)-(M)	
		MANDATI (MRS)		MANDATI (MCP)		MANDATI (MFPV)		MANDATI (M)=(MCP+MFPV)		RESTA DA PAG. IN C/RES. (RPR)=(IRS)-(MRS)	
				CASSA (CS)		ECONOMIE IMPEGNI FPV (ECO)		CASSA (CS)		RESIDUO DI CASSA (RC)=(CS)-(M)-(MRS)	
80001	INDENNITA' DI PRESENZA	SRS	13.667,42	SCP	5.000,00	FPV	0,00	STA	5.000,00	RI	5.000,00
		IRS	13.667,42	ICP	0,00	IFPV	0,00	I	0,00	RCP	0,00
		MRS	5.961,16	MCP	0,00	MFPV	0,00	M	0,00	RPR	7.706,26
				CS	18.667,42	ECO	0,00	CS	18.667,42	RC	12.706,26
80003	RIMBORSO ONERI SOSTENUTI DAI DATORI PER PERMESSI RETRIB. CONCESSI A PROPRI DIPENDENTI PER ESERC. FUNZ. DI AMMINISTRATORE	SRS	0,34	SCP	0,00	FPV	0,00	STA	0,00	RI	0,00
		IRS	0,34	ICP	0,00	IFPV	0,00	I	0,00	RCP	0,00
		MRS	0,00	MCP	0,00	MFPV	0,00	M	0,00	RPR	0,34
				CS	551,59	ECO	0,00	CS	551,59	RC	551,59
80007	SPESE VARIE PER IL FUNZIONAMENTO DEL CONSIGLIO COMUNALE E COMUNICAZIONE ISTITUZIONALE	SRS	369,05	SCP	3.500,00	FPV	0,00	STA	3.500,00	RI	3.500,00
		IRS	369,05	ICP	0,00	IFPV	0,00	I	0,00	RCP	0,00
		MRS	369,05	MCP	0,00	MFPV	0,00	M	0,00	RPR	0,00
				CS	5.569,05	ECO	0,00	CS	5.569,05	RC	5.200,00
80008	SPESE SERVIZIO DI STENOPIA	SRS	1.828,80	SCP	3.000,00	FPV	0,00	STA	3.000,00	RI	122,45
		IRS	1.828,80	ICP	2.877,55	IFPV	0,00	I	2.877,55	RCP	2.877,55
		MRS	527,04	MCP	0,00	MFPV	0,00	M	0,00	RPR	1.301,76
				CS	4.839,80	ECO	0,00	CS	4.839,80	RC	4.312,76
80009	COMUNICAZIONE ISTITUZIONALE E ATTIVITA' PER LA TRASPARENZA AMMINISTRATIVA	SRS	0,00	SCP	1.500,00	FPV	0,00	STA	1.500,00	RI	1.500,00
		IRS	0,00	ICP	0,00	IFPV	0,00	I	0,00	RCP	0,00
		MRS	0,00	MCP	0,00	MFPV	0,00	M	0,00	RPR	0,00
				CS	1.500,00	ECO	0,00	CS	1.500,00	RC	1.500,00
80010	PRESTAZIONE DI SERVIZI - SERVIZIO CIVILE	SRS	8.000,00	SCP	4.000,00	FPV	0,00	STA	4.000,00	RI	4.000,00
		IRS	8.000,00	ICP	0,00	IFPV	0,00	I	0,00	RCP	0,00
		MRS	0,00	MCP	0,00	MFPV	0,00	M	0,00	RPR	8.000,00
				CS	12.000,00	ECO	0,00	CS	12.000,00	RC	12.000,00
125000	PRESTAZIONE DI SERVIZI - COMUNICAZIONE E UFFICIO STAMPA	SRS	2.164,86	SCP	15.000,00	FPV	0,00	STA	15.000,00	RI	3.000,00
		IRS	2.164,86	ICP	12.000,00	IFPV	0,00	I	12.000,00	RCP	8.320,00
		MRS	1.088,06	MCP	3.680,00	MFPV	0,00	M	3.680,00	RPR	1.076,80
				CS	17.164,86	ECO	0,00	CS	17.164,86	RC	12.396,80





Resp. Servizio		SETTORE AFFARI GENERALI									
CAPITOLO	DENOMINAZIONE	RESIDUI		COMPETENZA PURA		FPV		TOTALE		DISPONIBILITA'	
		STANZIAMENTO (SRS)		STANZIAMENTO (SCP)		STANZIAMENTO (FPV)		STANZIAMENTO (STA)=(SCP+FPV+IFPV+ECO)		RESTA DA IMPEGNARE (RI)=(SCP-ICP)	
		IMPEGNI (IRS)		IMPEGNI (ICP)		IMPEGNI (IFPV)		IMPEGNI (I)=(ICP+IFPV)		RESTA DA PAG. IN C/COMP. (RPC)=(I)-(M)	
		MANDATI (MRS)		MANDATI (MCP)		MANDATI (MFPV)		MANDATI (M)=(MCP+MFPV)		RESTA DA PAG. IN C/RES. (RPR)=(IRS)-(MRS)	
				CASSA (CS)		ECONOMIE IMPEGNI FPV (ECO)		CASSA (CS)		RESIDUO DI CASSA (RC)=(CS)-(M)-(MRS)	
140002	INDENNITA' DI MISSIONE	SRS	0,00	SCP	500,00	FPV	0,00	STA	500,00	RI	500,00
		IRS	0,00	ICP	0,00	IFPV	0,00	I	0,00	RCP	0,00
		MRS	0,00	MCP	0,00	MFPV	0,00	M	0,00	RPR	0,00
				CS	500,00	ECO	0,00	CS	500,00	RC	500,00
140005	FORMAZIONE, QUALIFICAZIONE, PERFEZIONAMENTO E AGGIORNAMENTO DEL PERSONALE	SRS	1.484,00	SCP	5.000,00	FPV	0,00	STA	5.000,00	RI	4.146,00
		IRS	1.484,00	ICP	854,00	IFPV	0,00	I	854,00	RCP	854,00
		MRS	0,00	MCP	0,00	MFPV	0,00	M	0,00	RPR	1.484,00
				CS	6.484,00	ECO	0,00	CS	6.484,00	RC	6.484,00
140006	QUOTA DEI DIRITTI DI ROGITO SPETTANTE (V. CAP. 340/2 - E)	SRS	12.587,60	SCP	10.000,00	FPV	0,00	STA	10.000,00	RI	4.729,38
		IRS	12.587,60	ICP	5.270,62	IFPV	0,00	I	5.270,62	RCP	0,00
		MRS	12.587,60	MCP	5.270,62	MFPV	0,00	M	5.270,62	RPR	0,00
				CS	22.587,60	ECO	0,00	CS	22.587,60	RC	4.729,38
180004	CARBURANTE, LUBRIFICANTE ED ACQUISTO DI BENI PER GLI AUTOMEZZI	SRS	2.129,25	SCP	8.000,00	FPV	0,00	STA	8.000,00	RI	8.000,00
		IRS	2.129,25	ICP	0,00	IFPV	0,00	I	0,00	RCP	0,00
		MRS	0,00	MCP	0,00	MFPV	0,00	M	0,00	RPR	2.129,25
				CS	10.129,25	ECO	0,00	CS	10.129,25	RC	10.129,25
200002	MANUTENZIONE AUTOMEZZI	SRS	3.895,81	SCP	5.000,00	FPV	0,00	STA	5.000,00	RI	4.345,54
		IRS	3.895,81	ICP	654,46	IFPV	0,00	I	654,46	RCP	654,46
		MRS	3.131,15	MCP	0,00	MFPV	0,00	M	0,00	RPR	764,66
				CS	8.895,81	ECO	0,00	CS	8.895,81	RC	5.764,66
200006	CANONE NOLEGGIO MACCHINA FOTOCOPIATRICE	SRS	7,32	SCP	0,00	FPV	0,00	STA	0,00	RI	0,00
		IRS	7,32	ICP	0,00	IFPV	0,00	I	0,00	RCP	0,00
		MRS	0,00	MCP	0,00	MFPV	0,00	M	0,00	RPR	7,32
				CS	71,28	ECO	0,00	CS	71,28	RC	71,28
205000	LOCAZIONE DI BENI IMMOBILI- LOCALI CASALABATE PER POSTAZIONE BANCOMAT	SRS	4.555,60	SCP	3.200,00	FPV	0,00	STA	3.200,00	RI	3.200,00
		IRS	4.555,60	ICP	0,00	IFPV	0,00	I	0,00	RCP	0,00
		MRS	2.650,00	MCP	0,00	MFPV	0,00	M	0,00	RPR	1.905,60
				CS	7.755,60	ECO	0,00	CS	7.755,60	RC	5.105,60



Resp. Servizio		SETTORE AFFARI GENERALI									
CAPITOLO	DENOMINAZIONE	RESIDUI		COMPETENZA PURA		FPV		TOTALE		DISPONIBILITA'	
		STANZIAMENTO (SRS)		STANZIAMENTO (SCP)		STANZIAMENTO (FPV)		STANZIAMENTO (STA)=(SCP+FPV+IFPV+ECO)		RESTA DA IMPEGNARE (RI)=(SCP-ICP)	
		IMPEGNI (IRS)		IMPEGNI (ICP)		IMPEGNI (IFPV)		IMPEGNI (I)=(ICP+IFPV)		RESTA DA PAG. IN C/COMP. (RPC)=(I)-(M)	
		MANDATI (MRS)		MANDATI (MCP)		MANDATI (MFPV)		MANDATI (M)=(MCP+MFPV)		RESTA DA PAG. IN C/RES. (RPR)=(IRS)-(MRS)	
				CASSA (CS)		ECONOMIE IMPEGNI FPV (ECO)		CASSA (CS)		RESIDUO DI CASSA (RC)=(CS)-(M)-(MRS)	
215000	ONERI PERSONALE NON ATTRIBIBILI A SPECIFICI SERVIZI	SRS	0,00	SCP	300,00	FPV	0,00	STA	300,00	RI	288,14
		IRS	0,00	ICP	11,86	IFPV	0,00	I	11,86	RCP	0,00
		MRS	0,00	MCP	11,86	MFPV	0,00	M	11,86	RPR	0,00
				CS	300,00	ECO	0,00	CS	300,00	RC	288,14
240002	SPESE PER VISITE MEDICHE AI DIPENDENTI	SRS	3.050,00	SCP	4.000,00	FPV	0,00	STA	4.000,00	RI	35,00
		IRS	3.050,00	ICP	3.965,00	IFPV	0,00	I	3.965,00	RCP	3.965,00
		MRS	2.150,00	MCP	0,00	MFPV	0,00	M	0,00	RPR	900,00
				CS	7.050,00	ECO	0,00	CS	7.050,00	RC	4.900,00
330000	PROGETTO "APOLLO LANDS"-VEDI CAP. E. 288000	SRS	0,00	SCP	57.145,00	FPV	0,00	STA	57.145,00	RI	57.145,00
		IRS	0,00	ICP	0,00	IFPV	0,00	I	0,00	RCP	0,00
		MRS	0,00	MCP	0,00	MFPV	0,00	M	0,00	RPR	0,00
				CS	57.145,00	ECO	0,00	CS	57.145,00	RC	57.145,00
1160002	ACQUISTO DI BENI PER FUNZIONAMENTO UFFICI E SERVIZI	SRS	832,55	SCP	3.000,00	FPV	0,00	STA	3.000,00	RI	2.937,00
		IRS	832,55	ICP	63,00	IFPV	0,00	I	63,00	RCP	63,00
		MRS	832,55	MCP	0,00	MFPV	0,00	M	0,00	RPR	0,00
				CS	3.832,55	ECO	0,00	CS	3.832,55	RC	3.000,00
1300001	QUOTA ASSOCIATIVA A.N.C.I.	SRS	6.715,88	SCP	3.500,00	FPV	0,00	STA	3.500,00	RI	142,06
		IRS	6.715,88	ICP	3.357,94	IFPV	0,00	I	3.357,94	RCP	0,00
		MRS	6.715,88	MCP	3.357,94	MFPV	0,00	M	3.357,94	RPR	0,00
				CS	10.496,72	ECO	0,00	CS	10.496,72	RC	422,90
1470001	SPESE PER INIZIATIVE SOCIALI - ISTITUTI SCOLASTICI COMPRENSIVI	SRS	0,00	SCP	1.000,00	FPV	0,00	STA	1.000,00	RI	1.000,00
		IRS	0,00	ICP	0,00	IFPV	0,00	I	0,00	RCP	0,00
		MRS	0,00	MCP	0,00	MFPV	0,00	M	0,00	RPR	0,00
				CS	1.000,00	ECO	0,00	CS	1.000,00	RC	1.000,00
1490001	CONTRIBUTI A SCUOLE MATERNE PRIVATE (V. CAP. 260/2 E)	SRS	1.684,00	SCP	2.000,00	FPV	0,00	STA	2.000,00	RI	2.000,00
		IRS	1.684,00	ICP	0,00	IFPV	0,00	I	0,00	RCP	0,00
		MRS	1.684,00	MCP	0,00	MFPV	0,00	M	0,00	RPR	0,00
				CS	3.702,00	ECO	0,00	CS	3.702,00	RC	2.018,00



Resp. Servizio		SETTORE AFFARI GENERALI									
CAPITOLO	DENOMINAZIONE	RESIDUI		COMPETENZA PURA		FPV		TOTALE		DISPONIBILITA'	
		STANZIAMENTO (SRS)		STANZIAMENTO (SCP)		STANZIAMENTO (FPV)		STANZIAMENTO (STA)=(SCP+FPV+IFPV+ECO)		RESTA DA IMPEGNARE (RI)=(SCP-ICP)	
		IMPEGNI (IRS)		IMPEGNI (ICP)		IMPEGNI (IFPV)		IMPEGNI (I)=(ICP+IFPV)		RESTA DA PAG. IN C/COMP. (RPC)=(I)-(M)	
		MANDATI (MRS)		MANDATI (MCP)		MANDATI (MFPV)		MANDATI (M)=(MCP+MFPV)		RESTA DA PAG. IN C/RES. (RPR)=(IRS)-(MRS)	
				CASSA (CS)		ECONOMIE IMPEGNI FPV (ECO)		CASSA (CS)		RESIDUO DI CASSA (RC)=(CS)-(M)-(MRS)	
1570000	ACQUISTO DI OPERE LIBRARIE	SRS	0,00	SCP	2.000,00	FPV	0,00	STA	2.000,00	RI	2.000,00
		IRS	0,00	ICP	0,00	IFPV	0,00	I	0,00	RCP	0,00
		MRS	0,00	MCP	0,00	MFPV	0,00	M	0,00	RPR	0,00
				CS	2.000,00	ECO	0,00	CS	2.000,00	RC	2.000,00
1580005	SPESE PER SERVIZI FUNZIONAMENTO BIBLIOTECA COMUNALE	SRS	0,00	SCP	12.000,00	FPV	0,00	STA	12.000,00	RI	12.000,00
		IRS	0,00	ICP	0,00	IFPV	0,00	I	0,00	RCP	0,00
		MRS	0,00	MCP	0,00	MFPV	0,00	M	0,00	RPR	0,00
				CS	12.000,00	ECO	0,00	CS	12.000,00	RC	12.000,00
1620001	ACQUISTO DI BENI PER ATTIVITA' CULTURALI- PROGETTO "IL SUONO ILLUMINATO" - BANDE A SUD	SRS	5.500,00	SCP	5.500,00	FPV	0,00	STA	5.500,00	RI	0,00
		IRS	5.500,00	ICP	5.500,00	IFPV	0,00	I	5.500,00	RCP	5.500,00
		MRS	0,00	MCP	0,00	MFPV	0,00	M	0,00	RPR	5.500,00
				CS	11.000,36	ECO	0,00	CS	11.000,36	RC	11.000,36
1630000	SPESE PER IL CONSORZIO "VALLE DELLA CUPA"	SRS	14.500,00	SCP	0,00	FPV	0,00	STA	0,00	RI	0,00
		IRS	14.500,00	ICP	0,00	IFPV	0,00	I	0,00	RCP	0,00
		MRS	0,00	MCP	0,00	MFPV	0,00	M	0,00	RPR	14.500,00
				CS	14.500,00	ECO	0,00	CS	14.500,00	RC	14.500,00
1640001	SPESE PER LA REALIZZAZIONE DI MOSTRE ED ALTRE ATTIVITA' CULTURALI	SRS	8.030,00	SCP	12.500,00	FPV	0,00	STA	12.500,00	RI	5.700,00
		IRS	8.030,00	ICP	6.800,00	IFPV	0,00	I	6.800,00	RCP	6.800,00
		MRS	2.034,22	MCP	0,00	MFPV	0,00	M	0,00	RPR	5.995,78
				CS	20.623,00	ECO	0,00	CS	20.623,00	RC	18.588,78
1640002	SPESE MANIFESTAZIONE "BANDE A SUD"- PROGETTO " IL SUONO ILLUMINATO" (VEDI CAP.270/2 ENTRATA)	SRS	173.354,57	SCP	222.660,00	FPV	0,00	STA	222.660,00	RI	22.660,00
		IRS	173.354,57	ICP	200.000,00	IFPV	0,00	I	200.000,00	RCP	200.000,00
		MRS	27.724,94	MCP	0,00	MFPV	0,00	M	0,00	RPR	145.629,63
				CS	396.014,57	ECO	0,00	CS	396.014,57	RC	368.289,63
1640003	SPESE REALIZZAZIONE PREMIO "MAURIZIO RAMPINO"	SRS	1.000,00	SCP	3.500,00	FPV	0,00	STA	3.500,00	RI	3.500,00
		IRS	1.000,00	ICP	0,00	IFPV	0,00	I	0,00	RCP	0,00
		MRS	0,00	MCP	0,00	MFPV	0,00	M	0,00	RPR	1.000,00
				CS	4.705,60	ECO	0,00	CS	4.705,60	RC	4.705,60



Resp. Servizio		SETTORE AFFARI GENERALI									
CAPITOLO	DENOMINAZIONE	RESIDUI		COMPETENZA PURA		FPV		TOTALE		DISPONIBILITA'	
		STANZIAMENTO (SRS)		STANZIAMENTO (SCP)		STANZIAMENTO (FPV)		STANZIAMENTO (STA)=(SCP+FPV+IFPV+ECO)		RESTA DA IMPEGNARE (RI)=(SCP-ICP)	
		IMPEGNI (IRS)		IMPEGNI (ICP)		IMPEGNI (IFPV)		IMPEGNI (I)=(ICP+IFPV)		RESTA DA PAG. IN C/COMP. (RPC)=(I)-(M)	
		MANDATI (MRS)		MANDATI (MCP)		MANDATI (MFPV)		MANDATI (M)=(MCP+MFPV)		RESTA DA PAG. IN C/RES. (RPR)=(IRS)-(MRS)	
				CASSA (CS)		ECONOMIE IMPEGNI FPV (ECO)		CASSA (CS)		RESIDUO DI CASSA (RC)=(CS)-(M)-(MRS)	
1640004	ORGANIZZAZIONE MANIFESTAZIONI ED EVENTI CULTURALI	SRS	1.816,49	SCP	5.000,00	FPV	0,00	STA	5.000,00	RI	5.000,00
		IRS	1.816,49	ICP	0,00	IFPV	0,00	I	0,00	RCP	0,00
		MRS	985,83	MCP	0,00	MFPV	0,00	M	0,00	RPR	830,66
				CS	6.818,15	ECO	0,00	CS	6.818,15	RC	5.832,32
1640006	PROGETTO "IL SUONO ILLUMINATO" - SERVIZI IN QUOTA CONTRIBUTO REGIONALE COMUNI PARTNER- (VEDI CAP. E 270/2)	SRS	90.513,41	SCP	61.000,00	FPV	0,00	STA	61.000,00	RI	57,89
		IRS	90.513,41	ICP	60.942,11	IFPV	0,00	I	60.942,11	RCP	60.942,11
		MRS	0,00	MCP	0,00	MFPV	0,00	M	0,00	RPR	90.513,41
				CS	231.485,66	ECO	0,00	CS	231.485,66	RC	231.485,66
1640007	PROGETTO SUONO ILLUMINATO - BANDE A SUD-COSTI GENERALI DI PROGETTO PER GLI EVENTI PROGRAMMATI ANCHE DAI PARTNERS	SRS	35.260,00	SCP	35.300,00	FPV	0,00	STA	35.300,00	RI	40,00
		IRS	35.260,00	ICP	35.260,00	IFPV	0,00	I	35.260,00	RCP	35.260,00
		MRS	0,00	MCP	0,00	MFPV	0,00	M	0,00	RPR	35.260,00
				CS	70.560,00	ECO	0,00	CS	70.560,00	RC	70.560,00
1640008	PRESTAZIONI DI SERVIZI - ATTIVITA' CULTURALI, EVENTI E CELEBRAZIONI PUBBLICHE	SRS	20.000,00	SCP	20.000,00	FPV	0,00	STA	20.000,00	RI	0,00
		IRS	20.000,00	ICP	20.000,00	IFPV	0,00	I	20.000,00	RCP	20.000,00
		MRS	8.499,74	MCP	0,00	MFPV	0,00	M	0,00	RPR	11.500,26
				CS	40.000,00	ECO	0,00	CS	40.000,00	RC	31.500,26
1650001	CONTRIBUTI AD ENTI ED ASSOCIAZIONI VARIE IN CAMPO CULTURALE, RICREATIVO E DI PROMOZIONE DEL TERRITORIO	SRS	300,00	SCP	5.000,00	FPV	0,00	STA	5.000,00	RI	5.000,00
		IRS	300,00	ICP	0,00	IFPV	0,00	I	0,00	RCP	0,00
		MRS	0,00	MCP	0,00	MFPV	0,00	M	0,00	RPR	300,00
				CS	5.316,69	ECO	0,00	CS	5.316,69	RC	5.316,69
1660001	CONTRIBUTI ED INTERVENTI VARI NEL CAMPO DELLO SPORT E DEL TEMPO LIBERO IN FAVORE DI SOCIETA' SPORTIVE E RICREATIVE	SRS	0,00	SCP	1.000,00	FPV	0,00	STA	1.000,00	RI	1.000,00
		IRS	0,00	ICP	0,00	IFPV	0,00	I	0,00	RCP	0,00
		MRS	0,00	MCP	0,00	MFPV	0,00	M	0,00	RPR	0,00
				CS	1.000,00	ECO	0,00	CS	1.000,00	RC	1.000,00
1665001	ACQUISTO DI BENI PER MANIFESTAZIONI SPORTIVE	SRS	0,00	SCP	500,00	FPV	0,00	STA	500,00	RI	500,00
		IRS	0,00	ICP	0,00	IFPV	0,00	I	0,00	RCP	0,00
		MRS	0,00	MCP	0,00	MFPV	0,00	M	0,00	RPR	0,00
				CS	500,00	ECO	0,00	CS	500,00	RC	500,00



Resp. Servizio		SETTORE AFFARI GENERALI									
CAPITOLO	DENOMINAZIONE	RESIDUI		COMPETENZA PURA		FPV		TOTALE		DISPONIBILITA'	
		STANZIAMENTO (SRS)		STANZIAMENTO (SCP)		STANZIAMENTO (FPV)		STANZIAMENTO (STA)=(SCP+FPV+IFPV+ECO)		RESTA DA IMPEGNARE (RI)=(SCP-ICP)	
		IMPEGNI (IRS)		IMPEGNI (ICP)		IMPEGNI (IFPV)		IMPEGNI (I)=(ICP+IFPV)		RESTA DA PAG. IN C/COMP. (RPC)=(I)-(M)	
		MANDATI (MRS)		MANDATI (MCP)		MANDATI (MFPV)		MANDATI (M)=(MCP+MFPV)		RESTA DA PAG. IN C/RES. (RPR)=(IRS)-(MRS)	
				CASSA (CS)		ECONOMIE IMPEGNI FPV (ECO)		CASSA (CS)		RESIDUO DI CASSA (RC)=(CS)-(M)-(MRS)	
1667001	SPESE PER L'ORGANIZZAZIONE DI MANIFESTAZIONI SPORTIVE	SRS	900,00	SCP	2.000,00	FPV	0,00	STA	2.000,00	RI	2.000,00
		IRS	900,00	ICP	0,00	IFPV	0,00	I	0,00	RCP	0,00
		MRS	0,00	MCP	0,00	MFPV	0,00	M	0,00	RPR	900,00
				CS	2.900,00	ECO	0,00	CS	2.900,00	RC	2.900,00
2000006	SPESE COMMISSIONE PARI OPPORTUNITA'	SRS	50,00	SCP	2.000,00	FPV	0,00	STA	2.000,00	RI	2.000,00
		IRS	50,00	ICP	0,00	IFPV	0,00	I	0,00	RCP	0,00
		MRS	0,00	MCP	0,00	MFPV	0,00	M	0,00	RPR	50,00
				CS	2.050,00	ECO	0,00	CS	2.050,00	RC	2.050,00
2060000	SPESE PER LOCALI UFFICIO COLLOCAMENTO	SRS	5.000,00	SCP	5.000,00	FPV	0,00	STA	5.000,00	RI	5.000,00
		IRS	5.000,00	ICP	0,00	IFPV	0,00	I	0,00	RCP	0,00
		MRS	0,00	MCP	0,00	MFPV	0,00	M	0,00	RPR	5.000,00
				CS	10.000,00	ECO	0,00	CS	10.000,00	RC	10.000,00
2300003	ACQUISTO BENI DI CONSUMO - SERVIZIO CULTURA,PUBBLICA ISTRUZIONE E POLITICHE GIOVANILI	SRS	0,00	SCP	500,00	FPV	0,00	STA	500,00	RI	500,00
		IRS	0,00	ICP	0,00	IFPV	0,00	I	0,00	RCP	0,00
		MRS	0,00	MCP	0,00	MFPV	0,00	M	0,00	RPR	0,00
				CS	500,00	ECO	0,00	CS	500,00	RC	500,00
2505003	CONTRIBUTI OBBLIGATORI PER IL PERSONALE A TEMPO DETERMINATO	SRS	475,65	SCP	0,00	FPV	0,00	STA	0,00	RI	0,00
		IRS	475,65	ICP	0,00	IFPV	0,00	I	0,00	RCP	0,00
		MRS	158,24	MCP	0,00	MFPV	0,00	M	0,00	RPR	317,41
				CS	475,65	ECO	0,00	CS	475,65	RC	317,41
2520000	ASSISTENZA SCOLASTICA: ACQUISTO BENI DI CONSUMO	SRS	0,00	SCP	500,00	FPV	0,00	STA	500,00	RI	500,00
		IRS	0,00	ICP	0,00	IFPV	0,00	I	0,00	RCP	0,00
		MRS	0,00	MCP	0,00	MFPV	0,00	M	0,00	RPR	0,00
				CS	500,00	ECO	0,00	CS	500,00	RC	500,00
2520001	ALTRI BENI E MATERIALI DI CONSUMO - QUOTA INDENNITA' RINUNCIATA PRESIDENZA CONSIGLIO COMUNALE	SRS	1.500,00	SCP	0,00	FPV	0,00	STA	0,00	RI	0,00
		IRS	1.500,00	ICP	0,00	IFPV	0,00	I	0,00	RCP	0,00
		MRS	0,00	MCP	0,00	MFPV	0,00	M	0,00	RPR	1.500,00
				CS	1.500,00	ECO	0,00	CS	1.500,00	RC	1.500,00



Resp. Servizio		SETTORE AFFARI GENERALI									
CAPITOLO	DENOMINAZIONE	RESIDUI		COMPETENZA PURA		FPV		TOTALE		DISPONIBILITA'	
		STANZIAMENTO (SRS)		STANZIAMENTO (SCP)		STANZIAMENTO (FPV)		STANZIAMENTO (STA)=(SCP+FPV+IFPV+ECO)		RESTA DA IMPEGNARE (RI)=(SCP-ICP)	
		IMPEGNI (IRS)		IMPEGNI (ICP)		IMPEGNI (IFPV)		IMPEGNI (I)=(ICP+IFPV)		RESTA DA PAG. IN C/COMP. (RPC)=(I)-(M)	
		MANDATI (MRS)		MANDATI (MCP)		MANDATI (MFPV)		MANDATI (M)=(MCP+MFPV)		RESTA DA PAG. IN C/RES. (RPR)=(IRS)-(MRS)	
				CASSA (CS)		ECONOMIE IMPEGNI FPV (ECO)		CASSA (CS)		RESIDUO DI CASSA (RC)=(CS)-(M)-(MRS)	
2520002	CARBURANTI E LUBRIFICANTI	SRS	0,00	SCP	500,00	FPV	0,00	STA	500,00	RI	500,00
		IRS	0,00	ICP	0,00	IFPV	0,00	I	0,00	RCP	0,00
		MRS	0,00	MCP	0,00	MFPV	0,00	M	0,00	RPR	0,00
				CS	500,00	ECO	0,00	CS	500,00	RC	500,00
2520003	ACQUISTO DI BENI PER LA SCUOLA DA GETTONI RINUNCIATI DA CONSIGLIERI COMUNALI	SRS	377,82	SCP	1.500,00	FPV	0,00	STA	1.500,00	RI	1.500,00
		IRS	377,82	ICP	0,00	IFPV	0,00	I	0,00	RCP	0,00
		MRS	0,00	MCP	0,00	MFPV	0,00	M	0,00	RPR	377,82
				CS	1.877,82	ECO	0,00	CS	1.877,82	RC	1.877,82
2530000	ACQUISTO DI LIBRI PER FAMIGLIE IN DIFFICOLTÀ - GETTONI RINUNCIATI DA CONSIGLIERI COMUNALI	SRS	1.050,00	SCP	0,00	FPV	0,00	STA	0,00	RI	0,00
		IRS	1.050,00	ICP	0,00	IFPV	0,00	I	0,00	RCP	0,00
		MRS	0,00	MCP	0,00	MFPV	0,00	M	0,00	RPR	1.050,00
				CS	1.050,00	ECO	0,00	CS	1.050,00	RC	1.050,00
2540001	SPESE PER ATTIVITA' PARASCOLASTICHE DIVERSE	SRS	463,20	SCP	2.000,00	FPV	0,00	STA	2.000,00	RI	1.658,40
		IRS	463,20	ICP	341,60	IFPV	0,00	I	341,60	RCP	341,60
		MRS	0,00	MCP	0,00	MFPV	0,00	M	0,00	RPR	463,20
				CS	2.463,20	ECO	0,00	CS	2.463,20	RC	2.463,20
2540002	SPESE PER REFEZIONE SCOLASTICA	SRS	103.164,78	SCP	230.000,00	FPV	0,00	STA	230.000,00	RI	3.096,46
		IRS	103.164,78	ICP	226.903,54	IFPV	0,00	I	226.903,54	RCP	180.959,91
		MRS	43.779,73	MCP	45.943,63	MFPV	0,00	M	45.943,63	RPR	59.385,05
				CS	333.164,78	ECO	0,00	CS	333.164,78	RC	243.441,42
2540004	MANUTENZIONE E RIPARAZIONE SCUOLABUS	SRS	3.911,04	SCP	9.000,00	FPV	0,00	STA	9.000,00	RI	8.485,16
		IRS	3.911,04	ICP	514,84	IFPV	0,00	I	514,84	RCP	514,84
		MRS	1.473,98	MCP	0,00	MFPV	0,00	M	0,00	RPR	2.437,06
				CS	13.094,41	ECO	0,00	CS	13.094,41	RC	11.620,43
2540005	SPESE PER PROGETTI DI PUBBLICA UTILITA' - INDENNITA' RINUNCIATE DA SINDACO E ASSESSORI	SRS	2.605,00	SCP	0,00	FPV	0,00	STA	0,00	RI	0,00
		IRS	2.605,00	ICP	0,00	IFPV	0,00	I	0,00	RCP	0,00
		MRS	0,00	MCP	0,00	MFPV	0,00	M	0,00	RPR	2.605,00
				CS	2.605,00	ECO	0,00	CS	2.605,00	RC	2.605,00



Resp. Servizio		SETTORE AFFARI GENERALI									
CAPITOLO	DENOMINAZIONE	RESIDUI		COMPETENZA PURA		FPV		TOTALE		DISPONIBILITA'	
		STANZIAMENTO (SRS)		STANZIAMENTO (SCP)		STANZIAMENTO (FPV)		STANZIAMENTO (STA)=(SCP+FPV+IFPV+ECO)		RESTA DA IMPEGNARE (RI)=(SCP-ICP)	
		IMPEGNI (IRS)		IMPEGNI (ICP)		IMPEGNI (IFPV)		IMPEGNI (I)=(ICP+IFPV)		RESTA DA PAG. IN C/COMP. (RPC)=(I)-(M)	
		MANDATI (MRS)		MANDATI (MCP)		MANDATI (MFPV)		MANDATI (M)=(MCP+MFPV)		RESTA DA PAG. IN C/RES. (RPR)=(IRS)-(MRS)	
				CASSA (CS)		ECONOMIE IMPEGNI FPV (ECO)		CASSA (CS)		RESIDUO DI CASSA (RC)=(CS)-(M)-(MRS)	
2560001	CONTRIBUTI SCUOLE ELEMENTARI	SRS	7.327,73	SCP	27.000,00	FPV	0,00	STA	27.000,00	RI	10.000,00
		IRS	7.327,73	ICP	17.000,00	IFPV	0,00	I	17.000,00	RCP	14.124,72
		MRS	6.137,03	MCP	2.875,28	MFPV	0,00	M	2.875,28	RPR	1.190,70
				CS	34.327,73	ECO	0,00	CS	34.327,73	RC	25.315,42
2560002	CONTRIBUTI SCUOLA DELL'OBBLIGO (V. CAP. 220/8 E)	SRS	6.695,21	SCP	20.000,00	FPV	0,00	STA	20.000,00	RI	16.000,00
		IRS	6.695,21	ICP	4.000,00	IFPV	0,00	I	4.000,00	RCP	-1.134,02
		MRS	6.425,98	MCP	5.134,02	MFPV	0,00	M	5.134,02	RPR	269,23
				CS	26.706,97	ECO	0,00	CS	26.706,97	RC	15.146,97
2560003	CONTRIBUTI LIBRI SCUOLA SUPERIORE (V. CAP. 220/8 E)	SRS	7.364,00	SCP	15.000,00	FPV	0,00	STA	15.000,00	RI	6.864,25
		IRS	7.364,00	ICP	8.135,75	IFPV	0,00	I	8.135,75	RCP	-2.546,64
		MRS	7.000,00	MCP	10.682,39	MFPV	0,00	M	10.682,39	RPR	364,00
				CS	22.380,92	ECO	0,00	CS	22.380,92	RC	4.698,53
2580000	CONTRIBUTI VARI NEL CAMPO DELL'ISTRUZIONE	SRS	0,00	SCP	1.000,00	FPV	0,00	STA	1.000,00	RI	1.000,00
		IRS	0,00	ICP	0,00	IFPV	0,00	I	0,00	RCP	0,00
		MRS	0,00	MCP	0,00	MFPV	0,00	M	0,00	RPR	0,00
				CS	1.000,00	ECO	0,00	CS	1.000,00	RC	1.000,00
2580001	CONTRIBUTO AL CONSORZIO UNIVERSITARIO SALENTINO	SRS	16.221,60	SCP	4.000,00	FPV	0,00	STA	4.000,00	RI	4.000,00
		IRS	16.221,60	ICP	0,00	IFPV	0,00	I	0,00	RCP	0,00
		MRS	8.000,00	MCP	0,00	MFPV	0,00	M	0,00	RPR	8.221,60
				CS	20.221,60	ECO	0,00	CS	20.221,60	RC	12.221,60
2880004	ASSEGNO NUCLEO FAMILIARE - OPERAI	SRS	1.530,60	SCP	1.000,00	FPV	0,00	STA	1.000,00	RI	0,00
		IRS	1.530,60	ICP	1.000,00	IFPV	0,00	I	1.000,00	RCP	1.000,00
		MRS	0,00	MCP	0,00	MFPV	0,00	M	0,00	RPR	1.530,60
				CS	2.530,60	ECO	0,00	CS	2.530,60	RC	2.530,60
4362000	TRASFERIMENTI CORRENTI A COMUNI- QUOTA DI COMPETENZA SERVIZIO BANCOMAT CASALABATE	SRS	9.260,65	SCP	5.000,00	FPV	0,00	STA	5.000,00	RI	5.000,00
		IRS	9.260,65	ICP	0,00	IFPV	0,00	I	0,00	RCP	0,00
		MRS	0,00	MCP	0,00	MFPV	0,00	M	0,00	RPR	9.260,65
				CS	14.260,65	ECO	0,00	CS	14.260,65	RC	14.260,65



Resp. Servizio		SETTORE AFFARI GENERALI									
CAPITOLO	DENOMINAZIONE	RESIDUI		COMPETENZA PURA		FPV		TOTALE		DISPONIBILITA'	
		STANZIAMENTO (SRS)		STANZIAMENTO (SCP)		STANZIAMENTO (FPV)		STANZIAMENTO (STA)=(SCP+FPV+IFPV+ECO)		RESTA DA IMPEGNARE (RI)=(SCP-ICP)	
		IMPEGNI (IRS)		IMPEGNI (ICP)		IMPEGNI (IFPV)		IMPEGNI (I)=(ICP+IFPV)		RESTA DA PAG. IN C/COMP. (RPC)=(I)-(M)	
		MANDATI (MRS)		MANDATI (MCP)		MANDATI (MFPV)		MANDATI (M)=(MCP+MFPV)		RESTA DA PAG. IN C/RES. (RPR)=(IRS)-(MRS)	
				CASSA (CS)		ECONOMIE IMPEGNI FPV (ECO)		CASSA (CS)		RESIDUO DI CASSA (RC)=(CS)-(M)-(MRS)	
4560001	SPESE PER LE ATTIVITA' A FAVORE DI GIOVANI E DI SUPPORTO AI SERVIZI SCOLASTICI	SRS	1.809,28	SCP	0,00	FPV	0,00	STA	0,00	RI	0,00
		IRS	1.809,28	ICP	0,00	IFPV	0,00	I	0,00	RCP	0,00
		MRS	1.809,26	MCP	0,00	MFPV	0,00	M	0,00	RPR	0,02
				CS	1.809,30	ECO	0,00	CS	1.809,30	RC	0,04
4560002	SPESE PER L'ORGANIZZAZIONE DI SPETTACOLI E MANIFESTAZIONI SOCIALI	SRS	107,00	SCP	3.000,00	FPV	0,00	STA	3.000,00	RI	3.000,00
		IRS	107,00	ICP	0,00	IFPV	0,00	I	0,00	RCP	0,00
		MRS	0,00	MCP	0,00	MFPV	0,00	M	0,00	RPR	107,00
				CS	4.110,00	ECO	0,00	CS	4.110,00	RC	4.110,00
4600001	SPESE PER LA REALIZZAZIONE DI ATTIVITA' CULTURALI, RICREATIVE E DI INTRATTENIMENTO POPOLARE	SRS	3.086,11	SCP	5.000,00	FPV	0,00	STA	5.000,00	RI	5.000,00
		IRS	3.086,11	ICP	0,00	IFPV	0,00	I	0,00	RCP	0,00
		MRS	1.257,42	MCP	0,00	MFPV	0,00	M	0,00	RPR	1.828,69
				CS	14.296,31	ECO	0,00	CS	14.296,31	RC	13.038,89
<b>Totale Titolo 1</b>	<b>Spese correnti</b>	SRS	619.210,12	SCP	951.205,00	FPV	0,00	STA	951.205,00	RI	306.325,44
		IRS	619.210,12	ICP	644.879,56	IFPV	0,00	I	644.879,56	RCP	541.157,37
		MRS	154.619,70	MCP	103.722,19	MFPV	0,00	M	103.722,19	RPR	464.590,42
				CS	1.661.742,96	ECO	0,00	CS	1.661.742,96	RC	1.403.401,07
<b>Totale Resp. Servizio</b>	<b>SETTORE AFFARI GENERALI</b>	SRS	619.210,12	SCP	951.205,00	FPV	0,00	STA	951.205,00	RI	306.325,44
		IRS	619.210,12	ICP	644.879,56	IFPV	0,00	I	644.879,56	RCP	541.157,37
		MRS	154.619,70	MCP	103.722,19	MFPV	0,00	M	103.722,19	RPR	464.590,42
				CS	1.661.742,96	ECO	0,00	CS	1.661.742,96	RC	1.403.401,07
<b>Totale Missioni</b>		SRS	619.210,12	SCP	951.205,00	FPV	0,00	STA	951.205,00	RI	306.325,44
		IRS	619.210,12	ICP	644.879,56	IFPV	0,00	I	644.879,56	RCP	541.157,37
		MRS	154.619,70	MCP	103.722,19	MFPV	0,00	M	103.722,19	RPR	464.590,42
			CS	1.661.742,96	ECO	0,00	CS	1.661.742,96	RC	1.403.401,07	
<b>Disavanzo di amministrazione</b>				0,00				0,00			
<b>Totale Generale</b>		SRS	619.210,12	SCP	951.205,00	FPV	0,00	STA	951.205,00	RI	306.325,44
		IRS	619.210,12	ICP	644.879,56	IFPV	0,00	I	644.879,56	RCP	541.157,37
		MRS	154.619,70	MCP	103.722,19	MFPV	0,00	M	103.722,19	RPR	464.590,42
			CS	1.661.742,96	ECO	0,00	CS	1.661.742,96	RC	1.403.401,07	



## SETTORE COMUNICAZIONE PUBBLICA

**Responsabile di Settore:** Dott.ssa Claudia Casarano

**Responsabile politico:** Sindaco On. Avv. Giuseppe Maria Taurino

**Risorse umane assegnate:**

N. ordine	Dipendente	Categoria giuridica	Qualifica
1	Poleti Antonietta	C1	Istruttore Amministrativo
2	Maristella Giurgola	C1	Istruttore Amministrativo
3	Perlangeli Paolina	B3	Collaboratore Amministrativo
4	Miglietta Antonio	B3	Collaboratore Amministrativo
5	Perrone Annalisa	B1	Collaboratore Amministrativo- P.Time

**Indirizzi ed obiettivi:** Ad ogni Responsabile e alle strutture di competenza sono assegnati sia obiettivi Settoriali (per un massimo di 80 punti percentuali in termini di peso totale degli obiettivi), sia obiettivi Trasversali (per un massimo di 20 punti percentuali).

OBIETTIVI SETTORIALI					
N°	Obiettivo strategico	Obiettivo operativo	Indicatore – valore atteso	Peso %	Data realizzazione prevista
1	Garantire con risorse interne il completamento delle rilevazioni censuarie previste dall'Istat (Censimento permanente della popolazione e delle abitazioni e EHIS 2019)	Costituzione UCC con risorse interne e garanzia espletamento rilevazioni	Completamento operazioni censuarie – redazione report	40	31/12
2	Garantire le attività necessarie al transito all'Anagrafe nazionale della popolazione residente (ANPR)	Bonifica e gestione dei dati personali dei cittadini	Completamento bonifica dati anagrafici popolazione residente – redazione report	40	31/12
Tot.				80	

### OBIETTIVI TRASVERSALI A TUTTI I SETTORI

1	Amministrazione: legalità e trasparenza	Rispetto delle misure previste dal Piano triennale per la prevenzione della corruzione	N. Misure preventive introdotte / N. Misure previste nel PTPC 100%	5	31/12
2	Amministrazione: legalità e trasparenza	Inserimento tempestivo di dati di competenza dell'Ufficio di appartenenza soggetti a pubblicazione, ai sensi del D. Lgs n. 33/2013	Rispetto degli obblighi e dei tempi di pubblicazione previsti dalla legge 100%	5	31/12
3	Garantire il corretto avvio della contabilità economico-patrimoniale	Aggiornamento degli inventari di competenza per adeguamento ai criteri di contabilità economico-patrimoniale, in collaborazione con il Servizio Finanziario	Rispetto del termine previsto – redazione report	5	30/11
4	Migliorare il ciclo di programmazione di bilancio	Predisposizione schede di programmazione 2020/2022, con proposta di adeguamento dei capitoli di Peg di competenza	Rispetto del termine previsto – redazione report	5	15/10
Tot.				20	



# Stato Avanzamento Capitoli

Comune di Trepuzzi

ENTRATE

Esercizio: 2019

Resp. Servizio		SETTORE COMUNICAZIONE PUBBLICA									
CAPITOLO	DENOMINAZIONE	RESIDUI		COMPETENZA PURA		FPV		TOTALE		DISPONIBILITA'	
		STANZIAMENTO (SRS)		STANZIAMENTO (SCP)				STANZIAMENTO (STA)=(SCP+AFPV+ECO)		RESTA DA ACCERTARE (RA)=(SCP-ACP)	
		ACCERTAMENTI (ARS)		ACCERTAMENTI (ACP)		ACCERTAMENTI (AFPV)		ACCERTAMENTI (A)=(ACP+AFPV)		RESTA DA INC. IN C/COMP. (RIC)=(A)-(R)	
		REVERSALI (RRS)		REVERSALI (RCP)		REVERSALI (RFPV)		REVERSALI (R)=(RCP+RFPV)		RESTA DA INC. IN C/RES. (RIR)=(ARS)-(RRS)	
				CASSA (CS)		ECONOMIE ACCERT. FPV (ECO)		CASSA (CS)		RESIDUO DI CASSA (RC)=(CS)-(R)-(RRS)	
	<b>FONDO PLURIENNALE VINCOLATO PER SPESE CORRENTI</b>	CP	202.418,34								
	<b>FONDO PLURIENNALE VINCOLATO PER SPESE IN CONTO CAPITALE</b>	CP	1.040.881,19								
	<b>UTILIZZO AVANZO DI AMMINISTRAZIONE</b>	CP	117.002,41								
<b>Titolo 2</b>	<b>Trasferimenti correnti</b>										
340000	TRASFERIMENTI CORRENTI DA MINISTERI- RIMBORSI DIVERSI DALLO STATO PER CONSULTAZIONI ELETTORALI/REFERENDARIE	SRS	4.135,00	SCP	45.200,00			STA	45.200,00	RA	19.556,00
		ARS	4.135,00	ACP	25.644,00	AFP	0,00	A	25.644,00	RIC	25.644,00
		RRS	0,00	RCP	0,00	RFP	0,00	R	0,00	RIR	4.135,00
				CS	49.575,95	ECO	0,00	CS	49.575,95	RC	49.575,95
<b>Totale Titolo 2</b>	<b>Trasferimenti correnti</b>	SRS	4.135,00	SCP	45.200,00			STA	45.200,00	RA	19.556,00
		ARS	4.135,00	ACP	25.644,00	AFP	0,00	A	25.644,00	RIC	25.644,00
		RRS	0,00	RCP	0,00	RFP	0,00	R	0,00	RIR	4.135,00
				CS	49.575,95	ECO	0,00	CS	49.575,95	RC	49.575,95



# Stato Avanzamento Capitoli

Comune di Trepuzzi

ENTRATE

Esercizio: 2019

Resp. Servizio		SETTORE COMUNICAZIONE PUBBLICA									
CAPITOLO	DENOMINAZIONE	RESIDUI		COMPETENZA PURA		FPV		TOTALE		DISPONIBILITA'	
		STANZIAMENTO (SRS)		STANZIAMENTO (SCP)				STANZIAMENTO (STA)=(SCP+AFPV+ECO)		RESTA DA ACCERTARE (RA)=(SCP-ACP)	
		ACCERTAMENTI (ARS)		ACCERTAMENTI (ACP)		ACCERTAMENTI (AFPV)		ACCERTAMENTI (A)=(ACP+AFPV)		RESTA DA INC. IN C/COMP. (RIC)=(A)-(R)	
		REVERSALI (RRS)		REVERSALI (RCP)		REVERSALI (RFPV)		REVERSALI (R)=(RCP+RFPV)		RESTA DA INC. IN C/RES. (RIR)=(ARS)-(RRS)	
				CASSA (CS)		ECONOMIE ACCERT. FPV (ECO)		CASSA (CS)		RESIDUO DI CASSA (RC)=(CS)-(R)-(RRS)	
<b>Titolo 3 Entrate extratributarie</b>											
340001	PROVENTI DALLA CERTIFICAZIONE	SRS	0,00	SCP	500,00			STA	500,00	RA	500,00
		ARS	0,00	ACP	0,00	AFP	0,00	A	0,00	RIC	0,00
		RRS	0,00	RCP	0,00	RFP	0,00	R	0,00	RIR	0,00
				CS	614,04	ECO	0,00	CS	614,04	RC	614,04
380000	DIRITTI ATTI STATO CIVILE- ANAGRAFE E DI SEGRETERIA	SRS	6.139,65	SCP	9.000,00			STA	9.000,00	RA	9.000,00
		ARS	6.139,65	ACP	0,00	AFP	0,00	A	0,00	RIC	0,00
		RRS	0,00	RCP	0,00	RFP	0,00	R	0,00	RIR	6.139,65
				CS	15.688,61	ECO	0,00	CS	15.688,61	RC	15.688,61
400000	DIRITTI PER RILASCIO DELLE CARTE D'IDENTITA'	SRS	0,00	SCP	25.000,00			STA	25.000,00	RA	25.000,00
		ARS	0,00	ACP	0,00	AFP	0,00	A	0,00	RIC	0,00
		RRS	0,00	RCP	0,00	RFP	0,00	R	0,00	RIR	0,00
				CS	26.070,02	ECO	0,00	CS	26.070,02	RC	26.070,02
440001	ILLUMINAZIONE VOTIVA	SRS	97.470,00	SCP	70.000,00			STA	70.000,00	RA	70.000,00
		ARS	97.470,00	ACP	0,00	AFP	0,00	A	0,00	RIC	0,00
		RRS	0,00	RCP	0,00	RFP	0,00	R	0,00	RIR	97.470,00
				CS	177.576,00	ECO	0,00	CS	177.576,00	RC	177.576,00
440002	CONCESSIONE LOCULI CIMITERIALI	SRS	0,00	SCP	2.000,00			STA	2.000,00	RA	2.000,00
		ARS	0,00	ACP	0,00	AFP	0,00	A	0,00	RIC	0,00
		RRS	0,00	RCP	0,00	RFP	0,00	R	0,00	RIR	0,00
				CS	2.000,00	ECO	0,00	CS	2.000,00	RC	2.000,00
<b>Totale Titolo 3</b>	<b>Entrate extratributarie</b>	SRS	103.609,65	SCP	106.500,00			STA	106.500,00	RA	106.500,00
		ARS	103.609,65	ACP	0,00	AFP	0,00	A	0,00	RIC	0,00
		RRS	0,00	RCP	0,00	RFP	0,00	R	0,00	RIR	103.609,65
				CS	221.948,67	ECO	0,00	CS	221.948,67	RC	221.948,67



# Stato Avanzamento Capitoli

Comune di Trepuzzi

ENTRATE

Esercizio: 2019

Resp. Servizio		SETTORE COMUNICAZIONE PUBBLICA									
CAPITOLO	DENOMINAZIONE	RESIDUI		COMPETENZA PURA		FPV		TOTALE		DISPONIBILITA'	
		STANZIAMENTO (SRS)		STANZIAMENTO (SCP)				STANZIAMENTO (STA)=(SCP+AFPV+ECO)		RESTA DA ACCERTARE (RA)=(SCP-ACP)	
		ACCERTAMENTI (ARS)		ACCERTAMENTI (ACP)		ACCERTAMENTI (AFPV)		ACCERTAMENTI (A)=(ACP+AFPV)		RESTA DA INC. IN C/COMP. (RIC)=(A)-(R)	
		REVERSALI (RRS)		REVERSALI (RCP)		REVERSALI (RFPV)		REVERSALI (R)=(RCP+RFPV)		RESTA DA INC. IN C/RES. (RIR)=(ARS)-(RRS)	
				CASSA (CS)		ECONOMIE ACCERT. FPV (ECO)		CASSA (CS)		RESIDUO DI CASSA (RC)=(CS)-(R)-(RRS)	
<b>Totale Resp. Servizio</b>	<b>SETTORE COMUNICAZIONE PUBBLICA</b>	SRS	107.744,65	SCP	151.700,00			STA	151.700,00	RA	126.056,00
		ARS	107.744,65	ACP	25.644,00	AFP	0,00	A	25.644,00	RIC	25.644,00
		RRS	0,00	RCP	0,00	RFP	0,00	R	0,00	RIR	107.744,65
				CS	271.524,62	ECO	0,00	CS	271.524,62	RC	271.524,62
<b>Totale Titoli</b>		SRS	107.744,65	SCP	151.700,00			STA	151.700,00	RA	126.056,00
		ARS	107.744,65	ACP	25.644,00	AFP	0,00	A	25.644,00	RIC	25.644,00
		RRS	0,00	RCP	0,00	RFP	0,00	R	0,00	RIR	107.744,65
				CS	271.524,62	ECO	0,00	CS	271.524,62	RC	271.524,62
	<b>Avanzo di amministrazione</b>				117.002,41				117.002,41		
	<b>Fondo pluriennale vincolato</b>				1.243.299,53				1.243.299,53		
<b>Totale Generale</b>		SRS	107.744,65	SCP	1.512.001,94			STA	1.512.001,94	RA	126.056,00
		ARS	107.744,65	ACP	25.644,00	AFP	0,00	A	25.644,00	RIC	25.644,00
		RRS	0,00	RCP	0,00	RFP	0,00	R	0,00	RIR	107.744,65
				CS	271.524,62	ECO	0,00	CS	271.524,62	RC	271.524,62



Resp. Servizio		SETTORE COMUNICAZIONE PUBBLICA									
CAPITOLO	DENOMINAZIONE	RESIDUI		COMPETENZA PURA		FPV		TOTALE		DISPONIBILITA'	
		STANZIAMENTO (SRS)		STANZIAMENTO (SCP)		STANZIAMENTO (FPV)		STANZIAMENTO (STA)=(SCP+FPV+IFPV+ECO)		RESTA DA IMPEGNARE (RI)=(SCP-ICP)	
		IMPEGNI (IRS)		IMPEGNI (ICP)		IMPEGNI (IFPV)		IMPEGNI (I)=(ICP+IFPV)		RESTA DA PAG. IN C/COMP. (RPC)=(I)-(M)	
		MANDATI (MRS)		MANDATI (MCP)		MANDATI (MFPV)		MANDATI (M)=(MCP+MFPV)		RESTA DA PAG. IN C/RES. (RPR)=(IRS)-(MRS)	
				CASSA (CS)		ECONOMIE IMPEGNI FPV (ECO)		CASSA (CS)		RESIDUO DI CASSA (RC)=(CS)-(M)-(MRS)	
<b>Titolo 1</b>	<b>Spese correnti</b>										
80004	PRESTAZIONE DI SERVIZI PER ELEZIONI COMUNALI	SRS	0,00	SCP	15.000,00	FPV	0,00	STA	15.000,00	RI	15.000,00
		IRS	0,00	ICP	0,00	IFPV	0,00	I	0,00	RCP	0,00
		MRS	0,00	MCP	0,00	MFPV	0,00	M	0,00	RPR	0,00
				CS	15.000,00	ECO	0,00	CS	15.000,00	RC	15.000,00
80006	SPESE PER COMMISSIONE ELETTORALE CINCONDARIALE	SRS	0,00	SCP	4.500,00	FPV	0,00	STA	4.500,00	RI	4.500,00
		IRS	0,00	ICP	0,00	IFPV	0,00	I	0,00	RCP	0,00
		MRS	0,00	MCP	0,00	MFPV	0,00	M	0,00	RPR	0,00
				CS	9.500,00	ECO	0,00	CS	9.500,00	RC	9.500,00
236000	ONERI STRAORDINARI DELLA GESTIONE CORRENTE - DEBITI FUORI BILANCIO, TRANSAZIONI E PASSIVITÀ PREGRESSE DI PARTE CORRENTE	SRS	80.330,43	SCP	230.000,00	FPV	0,00	STA	230.000,00	RI	185.373,60
		IRS	80.330,43	ICP	44.626,40	IFPV	0,00	I	44.626,40	RCP	31.126,40
		MRS	21.691,04	MCP	13.500,00	MFPV	0,00	M	13.500,00	RPR	58.639,39
				CS	311.699,32	ECO	0,00	CS	311.699,32	RC	276.508,28
1260001	SPESE PER LITI, ARBITRAGGI E RISARCIMENTI	SRS	55.418,06	SCP	100.000,00	FPV	0,00	STA	263.485,62	RI	69.389,24
		IRS	55.418,06	ICP	30.610,76	IFPV	163.485,62	I	194.096,38	RCP	190.647,90
		MRS	14.114,68	MCP	2.841,70	MFPV	606,78	M	3.448,48	RPR	41.303,38
				CS	318.903,68	ECO	0,00	CS	318.903,68	RC	301.340,52
2340004	CONTRIBUTI AL PERSONALE - ELEZIONI COMUNALI A CARICO ENTE	SRS	650,85	SCP	0,00	FPV	0,00	STA	0,00	RI	0,00
		IRS	650,85	ICP	0,00	IFPV	0,00	I	0,00	RCP	0,00
		MRS	0,00	MCP	0,00	MFPV	0,00	M	0,00	RPR	650,85
				CS	650,85	ECO	0,00	CS	650,85	RC	650,85
2360001	APPROVVIGIONAMENTO E FORNITURA DI CANCELLERIA E STAMPATI	SRS	1.598,20	SCP	1.500,00	FPV	0,00	STA	1.500,00	RI	1.500,00
		IRS	1.598,20	ICP	0,00	IFPV	0,00	I	0,00	RCP	0,00
		MRS	854,00	MCP	0,00	MFPV	0,00	M	0,00	RPR	744,20
				CS	3.148,24	ECO	0,00	CS	3.148,24	RC	2.294,24
2360005	ACQUISTO DI BENI PER CONSULTAZIONI ELETTORALI E/O REFERENDARIE	SRS	3.394,30	SCP	4.900,00	FPV	0,00	STA	4.900,00	RI	2.561,76
		IRS	3.394,30	ICP	2.338,24	IFPV	0,00	I	2.338,24	RCP	2.338,24
		MRS	0,00	MCP	0,00	MFPV	0,00	M	0,00	RPR	3.394,30
				CS	8.294,30	ECO	0,00	CS	8.294,30	RC	8.294,30



Resp. Servizio		SETTORE COMUNICAZIONE PUBBLICA									
CAPITOLO	DENOMINAZIONE	RESIDUI		COMPETENZA PURA		FPV		TOTALE		DISPONIBILITA'	
		STANZIAMENTO (SRS)		STANZIAMENTO (SCP)		STANZIAMENTO (FPV)		STANZIAMENTO (STA)=(SCP+FPV+IFPV+ECO)		RESTA DA IMPEGNARE (RI)=(SCP-ICP)	
		IMPEGNI (IRS)		IMPEGNI (ICP)		IMPEGNI (IFPV)		IMPEGNI (I)=(ICP+IFPV)		RESTA DA PAG. IN C/COMP. (RPC)=(I)-(M)	
		MANDATI (MRS)		MANDATI (MCP)		MANDATI (MFPV)		MANDATI (M)=(MCP+MFPV)		RESTA DA PAG. IN C/RES. (RPR)=(IRS)-(MRS)	
				CASSA (CS)		ECONOMIE IMPEGNI FPV (ECO)		CASSA (CS)		RESIDUO DI CASSA (RC)=(CS)-(M)-(MRS)	
2375000	SERVIZI PER CONSULTAZIONI ELETTORALI E/O REFERENDARIE	SRS	0,00	SCP	20.900,00	FPV	0,00	STA	20.900,00	RI	9.806,00
		IRS	0,00	ICP	11.094,00	IFPV	0,00	I	11.094,00	RCP	11.094,00
		MRS	0,00	MCP	0,00	MFPV	0,00	M	0,00	RPR	0,00
				CS	21.228,91	ECO	0,00	CS	21.228,91	RC	21.228,91
2440003	SPESE FUNERARIE A CARICO DEL COMUNE	SRS	0,00	SCP	1.000,00	FPV	0,00	STA	1.000,00	RI	1.000,00
		IRS	0,00	ICP	0,00	IFPV	0,00	I	0,00	RCP	0,00
		MRS	0,00	MCP	0,00	MFPV	0,00	M	0,00	RPR	0,00
				CS	1.000,00	ECO	0,00	CS	1.000,00	RC	1.000,00
<b>Totale Titolo 1</b>	<b>Spese correnti</b>	SRS	141.391,84	SCP	377.800,00	FPV	0,00	STA	541.285,62	RI	289.130,60
		IRS	141.391,84	ICP	88.669,40	IFPV	163.485,62	I	252.155,02	RCP	235.206,54
		MRS	36.659,72	MCP	16.341,70	MFPV	606,78	M	16.948,48	RPR	104.732,12
				CS	689.425,30	ECO	0,00	CS	689.425,30	RC	635.817,10
<b>Totale Resp. Servizio</b>	<b>SETTORE COMUNICAZIONE PUBBLICA</b>	SRS	141.391,84	SCP	377.800,00	FPV	0,00	STA	541.285,62	RI	289.130,60
		IRS	141.391,84	ICP	88.669,40	IFPV	163.485,62	I	252.155,02	RCP	235.206,54
		MRS	36.659,72	MCP	16.341,70	MFPV	606,78	M	16.948,48	RPR	104.732,12
				CS	689.425,30	ECO	0,00	CS	689.425,30	RC	635.817,10
<b>Totale Missioni</b>		SRS	141.391,84	SCP	377.800,00	FPV	0,00	STA	541.285,62	RI	289.130,60
		IRS	141.391,84	ICP	88.669,40	IFPV	163.485,62	I	252.155,02	RCP	235.206,54
		MRS	36.659,72	MCP	16.341,70	MFPV	606,78	M	16.948,48	RPR	104.732,12
			CS	689.425,30	ECO	0,00	CS	689.425,30	RC	635.817,10	
<b>Disavanzo di amministrazione</b>				0,00				0,00			
<b>Totale Generale</b>		SRS	141.391,84	SCP	377.800,00	FPV	0,00	STA	541.285,62	RI	289.130,60
		IRS	141.391,84	ICP	88.669,40	IFPV	163.485,62	I	252.155,02	RCP	235.206,54
		MRS	36.659,72	MCP	16.341,70	MFPV	606,78	M	16.948,48	RPR	104.732,12
			CS	689.425,30	ECO	0,00	CS	689.425,30	RC	635.817,10	

## SETTORE ECONOMICO-FINANZIARIO E PERSONALE

**Responsabile di Settore:** Dott. Benvenuto Bisconti

**Responsabili politici:** Assessore Anna Maria Capodieci – Assessore Fernando Monte

**Risorse umane:**

N. ordine	Dipendente	Categoria Giuridica	Qualifica
1	Bisconti -Convenzione	D3	Istruttore Direttivo - Responsabile Settore
2	Bianco Rosa Anna	D1	Istruttore Direttivo - Economo
3	Perrone Elvira	B1	Collaboratore Amministrativo P.Time

**Indirizzi ed obiettivi:** Ad ogni Responsabile e alle strutture di competenza sono assegnati sia obiettivi Settoriali (per un massimo di 80 punti percentuali in termini di peso totale degli obiettivi), sia obiettivi Trasversali (per un massimo di 20 punti percentuali).

OBIETTIVI SETTORIALI					
N°	Obiettivo strategico	Obiettivo operativo	Indicatore – valore atteso	Peso %	Data realizzazione prevista
1	Garantire la regolarità amministrativa e contabile e la tempestività delle procedure di entrata e di spesa con salvaguardia degli equilibri del bilancio, nel rispetto della regolarità contabile dell'azione amministrativa.	Attività di monitoraggio sulla gestione del bilancio comunale con l'obiettivo di assicurare il rispetto del cd. "pareggio di bilancio"	Pareggio di bilancio – emissione della relativa certificazione MEF	20	31/12
3	Implementare le risorse umane in dotazione agli uffici. Assicurare l'attuazione del Piano triennale dei fabbisogni di personale 2019-2021.	Avvio procedure concorsuali previste nel Piano	Pubblicazione bandi di concorso di competenza del Settore	30	31/12
4	Definire le procedure amministrative e le buone prassi per l'affidamento degli incarichi	Predisposizione di una regolamentazione per l'affidamento di incarichi	Predisposizione del Regolamento	10	31/12



	legali	legali			
5	Contrasto all'evasione fiscale	Predisposizione e notifica avvisi di accertamento ICI/IMU per omesso e/o parziale pagamento relativo agli anni 2015/2016/2017.	100% somma oggetto di accertamento coincidente con atti definitivi (avvisi e ruoli coattivi) rispetto alla previsione di Bilancio	20	31/12
				Tot.	80

#### OBIETTIVI TRASVERSALI A TUTTI I SETTORI

1	Amministrazione: legalità e trasparenza	Rispetto delle misure previste dal Piano triennale per la prevenzione della corruzione	N. Misure preventive introdotte / N. Misure previste nel PTPC 100%	5	31/12
2	Amministrazione: legalità e trasparenza	Inserimento tempestivo di dati di competenza dell'Ufficio di appartenenza soggetti a pubblicazione, ai sensi del D. Lgs n. 33/2013	Rispetto degli obblighi e dei tempi di pubblicazione previsti dalla legge 100%	5	31/12
3	Garantire il corretto avvio della contabilità economico-patrimoniale	Aggiornamento degli inventari di competenza per adeguamento ai criteri di contabilità economico-patrimoniale – coordinamento e supporto agli altri Responsabili	Rispetto del termine previsto – redazione report	5	30/11
4	Migliorare il ciclo di programmazione di bilancio	Predisposizione schede di programmazione 2020/2022, con proposta di adeguamento dei capitoli di Peg di competenza	Rispetto del termine previsto – redazione report	5	15/10
				Tot.	20



# Stato Avanzamento Capitoli

Comune di Trepuzzi

ENTRATE

Esercizio: 2019

Resp. Servizio		SETTORE ECONOMICO-FINANZIARIO E PERSONALE									
CAPITOLO	DENOMINAZIONE	RESIDUI		COMPETENZA PURA		FPV		TOTALE		DISPONIBILITA'	
		STANZIAMENTO (SRS)		STANZIAMENTO (SCP)				STANZIAMENTO (STA)=(SCP+AFPV+ECO)		RESTA DA ACCERTARE (RA)=(SCP-ACP)	
		ACCERTAMENTI (ARS)		ACCERTAMENTI (ACP)		ACCERTAMENTI (AFPV)		ACCERTAMENTI (A)=(ACP+AFPV)		RESTA DA INC. IN C/COMP. (RIC)=(A)-(R)	
		REVERSALI (RRS)		REVERSALI (RCP)		REVERSALI (RFPV)		REVERSALI (R)=(RCP+RFPV)		RESTA DA INC. IN C/RES. (RIR)=(ARS)-(RRS)	
				CASSA (CS)		ECONOMIE ACCERT. FPV (ECO)		CASSA (CS)		RESIDUO DI CASSA (RC)=(CS)-(R)-(RRS)	
	<b>FONDO PLURIENNALE VINCOLATO PER SPESE CORRENTI</b>	CP	202.418,34								
	<b>FONDO PLURIENNALE VINCOLATO PER SPESE IN CONTO CAPITALE</b>	CP	1.040.881,19								
	<b>UTILIZZO AVANZO DI AMMINISTRAZIONE</b>	CP	117.002,41								
<b>Titolo 1</b>	<b>Entrate correnti di natura tributaria, contributiva e perequativa</b>										
30000	ACCERTAMENTO ICI/IMU ANNI PRECEDENTI	SRS	722.722,53	SCP	350.000,00			STA	350.000,00	RA	350.000,00
		ARS	722.722,53	ACP	0,00	AFP	0,00	A	0,00	RIC	0,00
		RRS	0,00	RCP	0,00	RFP	0,00	R	0,00	RIR	722.722,53
				CS	1.254.722,53	ECO	0,00	CS	1.254.722,53	RC	1.254.722,53
35000	IMPOSTA MUNICIPALE UNICA (IMU)	SRS	2.475.708,72	SCP	1.980.000,00			STA	1.980.000,00	RA	1.980.000,00
		ARS	2.475.708,72	ACP	0,00	AFP	0,00	A	0,00	RIC	0,00
		RRS	13.174,00	RCP	0,00	RFP	0,00	R	0,00	RIR	2.462.534,72
				CS	4.522.708,72	ECO	0,00	CS	4.522.708,72	RC	4.509.534,72
45000	TASI-TASSA SERVIZI INDIVISIBILI	SRS	156.854,56	SCP	420.000,00			STA	420.000,00	RA	420.000,00
		ARS	156.854,56	ACP	0,00	AFP	0,00	A	0,00	RIC	0,00
		RRS	0,00	RCP	0,00	RFP	0,00	R	0,00	RIR	156.854,56
				CS	576.854,56	ECO	0,00	CS	576.854,56	RC	576.854,56
70000	ADDIZIONALE COMUNALE I.R.P.E.F.	SRS	805.959,04	SCP	940.000,00			STA	940.000,00	RA	940.000,00
		ARS	805.959,04	ACP	0,00	AFP	0,00	A	0,00	RIC	0,00
		RRS	0,00	RCP	0,00	RFP	0,00	R	0,00	RIR	805.959,04
				CS	1.745.959,04	ECO	0,00	CS	1.745.959,04	RC	1.745.959,04
100000	IMPOSTA COMUNALE SULLA PUBBLICITA'	SRS	11.888,74	SCP	35.000,00			STA	35.000,00	RA	35.000,00
		ARS	11.888,74	ACP	0,00	AFP	0,00	A	0,00	RIC	0,00
		RRS	0,00	RCP	0,00	RFP	0,00	R	0,00	RIR	11.888,74
				CS	46.888,74	ECO	0,00	CS	46.888,74	RC	46.888,74



# Stato Avanzamento Capitoli

Comune di Trepuzzi

ENTRATE

Esercizio: 2019

Resp. Servizio		SETTORE ECONOMICO-FINANZIARIO E PERSONALE									
CAPITOLO	DENOMINAZIONE	RESIDUI		COMPETENZA PURA		FPV		TOTALE		DISPONIBILITA'	
		STANZIAMENTO (SRS)		STANZIAMENTO (SCP)				STANZIAMENTO (STA)=(SCP+AFPV+ECO)		RESTA DA ACCERTARE (RA)=(SCP-ACP)	
		ACCERTAMENTI (ARS)		ACCERTAMENTI (ACP)		ACCERTAMENTI (AFPV)		ACCERTAMENTI (A)=(ACP+AFPV)		RESTA DA INC. IN C/COMP. (RIC)=(A)-(R)	
		REVERSALI (RRS)		REVERSALI (RCP)		REVERSALI (RFPV)		REVERSALI (R)=(RCP+RFPV)		RESTA DA INC. IN C/RES. (RIR)=(ARS)-(RRS)	
				CASSA (CS)		ECONOMIE ACCERT. FPV (ECO)		CASSA (CS)		RESIDUO DI CASSA (RC)=(CS)-(R)-(RRS)	
130000	FONDO DI SOLIDARIETA' COMUNALE	SRS	31.845,29	SCP	1.053.000,00			STA	1.053.000,00	RA	1.053.000,00
		ARS	31.845,29	ACP	0,00	AFP	0,00	A	0,00	RIC	0,00
		RRS	0,00	RCP	0,00	RFP	0,00	R	0,00	RIR	31.845,29
				CS	1.112.337,24	ECO	0,00	CS	1.112.337,24	RC	1.112.337,24
165000	TARES- TASSA RIFIUTI E SERVIZI	SRS	254.770,85	SCP	0,00			STA	0,00	RA	0,00
		ARS	254.770,85	ACP	0,00	AFP	0,00	A	0,00	RIC	0,00
		RRS	0,00	RCP	0,00	RFP	0,00	R	0,00	RIR	254.770,85
				CS	254.770,85	ECO	0,00	CS	254.770,85	RC	254.770,85
165001	TARES- QUOTA DI COMPETENZA PROVINCIALE	SRS	45.479,92	SCP	0,00			STA	0,00	RA	0,00
		ARS	45.479,92	ACP	0,00	AFP	0,00	A	0,00	RIC	0,00
		RRS	0,00	RCP	0,00	RFP	0,00	R	0,00	RIR	45.479,92
				CS	45.479,92	ECO	0,00	CS	45.479,92	RC	45.479,92
170000	ACCERTAMENT1 T.A.R.S.U./TARI	SRS	1.561.018,39	SCP	320.000,00			STA	320.000,00	RA	320.000,00
		ARS	1.561.018,39	ACP	0,00	AFP	0,00	A	0,00	RIC	0,00
		RRS	0,00	RCP	0,00	RFP	0,00	R	0,00	RIR	1.561.018,39
				CS	1.835.883,88	ECO	0,00	CS	1.835.883,88	RC	1.835.883,88
175000	T.A.R.I.	SRS	2.215.450,13	SCP	2.715.000,00			STA	2.715.000,00	RA	2.715.000,00
		ARS	2.215.450,13	ACP	0,00	AFP	0,00	A	0,00	RIC	0,00
		RRS	0,00	RCP	0,00	RFP	0,00	R	0,00	RIR	2.215.450,13
				CS	5.099.584,64	ECO	0,00	CS	5.099.584,64	RC	5.099.584,64
175001	T.A.R.I. QUOTA DI COMPETENZA PROVINCIALE	SRS	141.840,99	SCP	135.000,00			STA	135.000,00	RA	135.000,00
		ARS	141.840,99	ACP	0,00	AFP	0,00	A	0,00	RIC	0,00
		RRS	0,00	RCP	0,00	RFP	0,00	R	0,00	RIR	141.840,99
				CS	276.840,99	ECO	0,00	CS	276.840,99	RC	276.840,99
180000	DIRITTI SULLE PUBBLICHE AFFISSIONI	SRS	21.003,00	SCP	15.000,00			STA	15.000,00	RA	15.000,00
		ARS	21.003,00	ACP	0,00	AFP	0,00	A	0,00	RIC	0,00
		RRS	0,00	RCP	0,00	RFP	0,00	R	0,00	RIR	21.003,00
				CS	36.003,00	ECO	0,00	CS	36.003,00	RC	36.003,00



# Stato Avanzamento Capitoli

Comune di Trepuzzi

ENTRATE

Esercizio: 2019

Resp. Servizio		SETTORE ECONOMICO-FINANZIARIO E PERSONALE									
CAPITOLO	DENOMINAZIONE	RESIDUI		COMPETENZA PURA		FPV		TOTALE		DISPONIBILITA'	
		STANZIAMENTO (SRS)		STANZIAMENTO (SCP)				STANZIAMENTO (STA)=(SCP+AFPV+ECO)		RESTA DA ACCERTARE (RA)=(SCP-ACP)	
		ACCERTAMENTI (ARS)		ACCERTAMENTI (ACP)		ACCERTAMENTI (AFPV)		ACCERTAMENTI (A)=(ACP+AFPV)		RESTA DA INC. IN C/COMP. (RIC)=(A)-(R)	
		REVERSALI (RRS)		REVERSALI (RCP)		REVERSALI (RFPV)		REVERSALI (R)=(RCP+RFPV)		RESTA DA INC. IN C/RES. (RIR)=(ARS)-(RRS)	
				CASSA (CS)		ECONOMIE ACCERT. FPV (ECO)		CASSA (CS)		RESIDUO DI CASSA (RC)=(CS)-(R)-(RRS)	
<b>Totale Titolo 1</b>	<b>Entrate correnti di natura tributaria, contributiva e perequativa</b>	SRS	8.444.542,16	SCP	7.963.000,00			STA	7.963.000,00	RA	7.963.000,00
		ARS	8.444.542,16	ACP	0,00	AFP	0,00	A	0,00	RIC	0,00
		RRS	13.174,00	RCP	0,00	RFP	0,00	R	0,00	RIR	8.431.368,16
				CS	16.808.034,11	ECO	0,00	CS	16.808.034,11	RC	16.794.860,11



Resp. Servizio		SETTORE ECONOMICO-FINANZIARIO E PERSONALE									
CAPITOLO	DENOMINAZIONE	RESIDUI		COMPETENZA PURA		FPV		TOTALE		DISPONIBILITA'	
		STANZIAMENTO (SRS)		STANZIAMENTO (SCP)				STANZIAMENTO (STA)=(SCP+AFPV+ECO)		RESTA DA ACCERTARE (RA)=(SCP-ACP)	
		ACCERTAMENTI (ARS)		ACCERTAMENTI (ACP)		ACCERTAMENTI (AFPV)		ACCERTAMENTI (A)=(ACP+AFPV)		RESTA DA INC. IN C/COMP. (RIC)=(A)-(R)	
		REVERSALI (RRS)		REVERSALI (RCP)		REVERSALI (RFPV)		REVERSALI (R)=(RCP+RFPV)		RESTA DA INC. IN C/RES. (RIR)=(ARS)-(RRS)	
				CASSA (CS)		ECONOMIE ACCERT. FPV (ECO)		CASSA (CS)		RESIDUO DI CASSA (RC)=(CS)-(R)-(RRS)	
<b>Titolo 2 Trasferimenti correnti</b>											
220004	EX FONDO PER LO SVILUPPO DEGLI INVESTIMENTI	SRS	9.000,00	SCP	9.000,00			STA	9.000,00	RA	9.000,00
		ARS	9.000,00	ACP	0,00	AFP	0,00	A	0,00	RIC	0,00
		RRS	0,00	RCP	0,00	RFP	0,00	R	0,00	RIR	9.000,00
				CS	18.000,00	ECO	0,00	CS	18.000,00	RC	18.000,00
220006	TRASFERIMENTI CINQUE PER MILLE (VEDI CAP. 2040/10-U)	SRS	0,00	SCP	1.000,00			STA	1.000,00	RA	1.000,00
		ARS	0,00	ACP	0,00	AFP	0,00	A	0,00	RIC	0,00
		RRS	0,00	RCP	0,00	RFP	0,00	R	0,00	RIR	0,00
				CS	1.000,00	ECO	0,00	CS	1.000,00	RC	1.000,00
220007	ALTRI CONTRIBUTI	SRS	0,00	SCP	15.000,00			STA	15.000,00	RA	15.000,00
		ARS	0,00	ACP	0,00	AFP	0,00	A	0,00	RIC	0,00
		RRS	0,00	RCP	0,00	RFP	0,00	R	0,00	RIR	0,00
				CS	15.000,00	ECO	0,00	CS	15.000,00	RC	15.000,00
220009	TRASFERIMENTI COMPENSATIVI ICI/IMU ABITAZIONE PRINCIPALE	SRS	0,00	SCP	40.000,00			STA	40.000,00	RA	40.000,00
		ARS	0,00	ACP	0,00	AFP	0,00	A	0,00	RIC	0,00
		RRS	0,00	RCP	0,00	RFP	0,00	R	0,00	RIR	0,00
				CS	40.491,28	ECO	0,00	CS	40.491,28	RC	40.491,28
265000	TRASFERIMENTI CORRENTI DALLA REGIONE - CONTRIBUTO SU STABILIZZAZIONE LSU	SRS	0,00	SCP	93.600,00			STA	93.600,00	RA	93.600,00
		ARS	0,00	ACP	0,00	AFP	0,00	A	0,00	RIC	0,00
		RRS	0,00	RCP	0,00	RFP	0,00	R	0,00	RIR	0,00
				CS	93.600,00	ECO	0,00	CS	93.600,00	RC	93.600,00
270000	TRASFERIMENTI E RIMBORSI DIVERSI	SRS	0,00	SCP	50.000,00			STA	50.000,00	RA	50.000,00
		ARS	0,00	ACP	0,00	AFP	0,00	A	0,00	RIC	0,00
		RRS	0,00	RCP	0,00	RFP	0,00	R	0,00	RIR	0,00
				CS	50.000,00	ECO	0,00	CS	50.000,00	RC	50.000,00



# Stato Avanzamento Capitoli

Comune di Trepuzzi

ENTRATE

Esercizio: 2019

Resp. Servizio		SETTORE ECONOMICO-FINANZIARIO E PERSONALE									
CAPITOLO	DENOMINAZIONE	RESIDUI		COMPETENZA PURA		FPV		TOTALE		DISPONIBILITA'	
		STANZIAMENTO (SRS)		STANZIAMENTO (SCP)				STANZIAMENTO (STA)=(SCP+AFPV+ECO)		RESTA DA ACCERTARE (RA)=(SCP-ACP)	
		ACCERTAMENTI (ARS)		ACCERTAMENTI (ACP)		ACCERTAMENTI (AFPV)		ACCERTAMENTI (A)=(ACP+AFPV)		RESTA DA INC. IN C/COMP. (RIC)=(A)-(R)	
		REVERSALI (RRS)		REVERSALI (RCP)		REVERSALI (RFPV)		REVERSALI (R)=(RCP+RFPV)		RESTA DA INC. IN C/RES. (RIR)=(ARS)-(RRS)	
				CASSA (CS)		ECONOMIE ACCERT. FPV (ECO)		CASSA (CS)		RESIDUO DI CASSA (RC)=(CS)-(R)-(RRS)	
280007	FINANZIAMENTO PROGETTO RUPAR S.P.C. (VEDI CAP. 1150-U)	SRS	7.698,00	SCP	0,00			STA	0,00	RA	0,00
		ARS	7.698,00	ACP	0,00	AFP	0,00	A	0,00	RIC	0,00
		RRS	0,00	RCP	0,00	RFP	0,00	R	0,00	RIR	7.698,00
				CS	7.698,00	ECO	0,00	CS	7.698,00	RC	7.698,00
290004	TRASFERIMENTI DA ALTRI ENTI	SRS	8.000,00	SCP	0,00			STA	0,00	RA	0,00
		ARS	8.000,00	ACP	0,00	AFP	0,00	A	0,00	RIC	0,00
		RRS	0,00	RCP	0,00	RFP	0,00	R	0,00	RIR	8.000,00
				CS	8.000,00	ECO	0,00	CS	8.000,00	RC	8.000,00
290005	Trasferimenti dal Comune di Surbo per convenzione Polizia Locale	SRS	5.740,00	SCP	0,00			STA	0,00	RA	0,00
		ARS	5.740,00	ACP	0,00	AFP	0,00	A	0,00	RIC	0,00
		RRS	0,00	RCP	0,00	RFP	0,00	R	0,00	RIR	5.740,00
				CS	5.740,00	ECO	0,00	CS	5.740,00	RC	5.740,00
<b>Totale Titolo 2</b>	<b>Trasferimenti correnti</b>	SRS	30.438,00	SCP	208.600,00			STA	208.600,00	RA	208.600,00
		ARS	30.438,00	ACP	0,00	AFP	0,00	A	0,00	RIC	0,00
		RRS	0,00	RCP	0,00	RFP	0,00	R	0,00	RIR	30.438,00
				CS	239.529,28	ECO	0,00	CS	239.529,28	RC	239.529,28



# Stato Avanzamento Capitoli

Comune di Trepuzzi

ENTRATE

Esercizio: 2019

Resp. Servizio		SETTORE ECONOMICO-FINANZIARIO E PERSONALE									
CAPITOLO	DENOMINAZIONE	RESIDUI		COMPETENZA PURA		FPV		TOTALE	DISPONIBILITA'		
		STANZIAMENTO (SRS)		STANZIAMENTO (SCP)				STANZIAMENTO (STA)=(SCP+AFPV+ECO)	RESTA DA ACCERTARE (RA)=(SCP-ACP)		
		ACCERTAMENTI (ARS)		ACCERTAMENTI (ACP)		ACCERTAMENTI (AFPV)		ACCERTAMENTI (A)=(ACP+AFPV)	RESTA DA INC. IN C/COMP. (RIC)=(A)-(R)		
		REVERSALI (RRS)		REVERSALI (RCP)		REVERSALI (RFPV)		REVERSALI (R)=(RCP+RFPV)	RESTA DA INC. IN C/RES. (RIR)=(ARS)-(RRS)		
				CASSA (CS)		ECONOMIE ACCERT. FPV (ECO)		CASSA (CS)	RESIDUO DI CASSA (RC)=(CS)-(R)-(RRS)		
<b>Titolo 3 Entrate extratributarie</b>											
325000	RECUPERO SPESE A CARICO UTENTI PER ACCERTAMENTI E INGIUNZIONI FISCALI- VEDI CAP. U 490	SRS	3.000,00	SCP	50.000,00			STA	50.000,00	RA	50.000,00
		ARS	3.000,00	ACP	0,00	AFP	0,00	A	0,00	RIC	0,00
		RRS	0,00	RCP	0,00	RFP	0,00	R	0,00	RIR	3.000,00
				CS	53.000,00	ECO	0,00	CS	53.000,00	RC	53.000,00
335000	ENTRATE BDA UTILIZZO DI BENI	SRS	139.122,00	SCP	0,00			STA	0,00	RA	0,00
		ARS	139.122,00	ACP	0,00	AFP	0,00	A	0,00	RIC	0,00
		RRS	0,00	RCP	0,00	RFP	0,00	R	0,00	RIR	139.122,00
				CS	139.122,00	ECO	0,00	CS	139.122,00	RC	139.122,00
555000	CANONE OCCUPAZIONE ED AREE PUBBLICHE	SRS	0,00	SCP	100.000,00			STA	100.000,00	RA	100.000,00
		ARS	0,00	ACP	0,00	AFP	0,00	A	0,00	RIC	0,00
		RRS	0,00	RCP	0,00	RFP	0,00	R	0,00	RIR	0,00
				CS	102.241,68	ECO	0,00	CS	102.241,68	RC	102.241,68
580000	INTERESSI SULLE GIACENZE IN CASSA DEPOSITI E PRESTITI	SRS	0,00	SCP	1.000,00			STA	1.000,00	RA	1.000,00
		ARS	0,00	ACP	0,00	AFP	0,00	A	0,00	RIC	0,00
		RRS	0,00	RCP	0,00	RFP	0,00	R	0,00	RIR	0,00
				CS	1.000,00	ECO	0,00	CS	1.000,00	RC	1.000,00
590000	DIVIDENDI SOCIETA' MISTA FARMACIA COMUNALE	SRS	0,00	SCP	40.000,00			STA	40.000,00	RA	40.000,00
		ARS	0,00	ACP	0,00	AFP	0,00	A	0,00	RIC	0,00
		RRS	0,00	RCP	0,00	RFP	0,00	R	0,00	RIR	0,00
				CS	40.000,00	ECO	0,00	CS	40.000,00	RC	40.000,00
600000	RECUPERI E RIMBORSI DIVERSI	SRS	18.526,20	SCP	50.000,00			STA	50.000,00	RA	43.856,76
		ARS	18.526,20	ACP	6.143,24	AFP	0,00	A	6.143,24	RIC	5.160,90
		RRS	0,00	RCP	982,34	RFP	0,00	R	982,34	RIR	18.526,20
				CS	71.082,62	ECO	0,00	CS	71.082,62	RC	70.100,28



# Stato Avanzamento Capitoli

Comune di Trepuzzi

ENTRATE

Esercizio: 2019

Resp. Servizio		SETTORE ECONOMICO-FINANZIARIO E PERSONALE									
CAPITOLO	DENOMINAZIONE	RESIDUI		COMPETENZA PURA		FPV		TOTALE		DISPONIBILITA'	
		STANZIAMENTO (SRS)		STANZIAMENTO (SCP)				STANZIAMENTO (STA)=(SCP+AFPV+ECO)		RESTA DA ACCERTARE (RA)=(SCP-ACP)	
		ACCERTAMENTI (ARS)		ACCERTAMENTI (ACP)		ACCERTAMENTI (AFPV)		ACCERTAMENTI (A)=(ACP+AFPV)		RESTA DA INC. IN C/COMP. (RIC)=(A)-(R)	
		REVERSALI (RRS)		REVERSALI (RCP)		REVERSALI (RFPV)		REVERSALI (R)=(RCP+RFPV)		RESTA DA INC. IN C/RES. (RIR)=(ARS)-(RRS)	
				CASSA (CS)		ECONOMIE ACCERT. FPV (ECO)		CASSA (CS)		RESIDUO DI CASSA (RC)=(CS)-(R)-(RRS)	
<b>Totale Titolo 3</b>	<b>Entrate extratributarie</b>	SRS	160.648,20	SCP	241.000,00			STA	241.000,00	RA	234.856,76
		ARS	160.648,20	ACP	6.143,24	AFP	0,00	A	6.143,24	RIC	5.160,90
		RRS	0,00	RCP	982,34	RFP	0,00	R	982,34	RIR	160.648,20
				CS	406.446,30	ECO	0,00	CS	406.446,30	RC	405.463,96





# Stato Avanzamento Capitoli

Comune di Trepuzzi

ENTRATE

Esercizio: 2019

Resp. Servizio		SETTORE ECONOMICO-FINANZIARIO E PERSONALE									
CAPITOLO	DENOMINAZIONE	RESIDUI		COMPETENZA PURA		FPV		TOTALE		DISPONIBILITA'	
		STANZIAMENTO (SRS)		STANZIAMENTO (SCP)				STANZIAMENTO (STA)=(SCP+AFPV+ECO)		RESTA DA ACCERTARE (RA)=(SCP-ACP)	
		ACCERTAMENTI (ARS)		ACCERTAMENTI (ACP)		ACCERTAMENTI (AFPV)		ACCERTAMENTI (A)=(ACP+AFPV)		RESTA DA INC. IN C/COMP. (RIC)=(A)-(R)	
		REVERSALI (RRS)		REVERSALI (RCP)		REVERSALI (RFPV)		REVERSALI (R)=(RCP+RFPV)		RESTA DA INC. IN C/RES. (RIR)=(ARS)-(RRS)	
				CASSA (CS)		ECONOMIE ACCERT. FPV (ECO)		CASSA (CS)		RESIDUO DI CASSA (RC)=(CS)-(R)-(RRS)	
<b>Titolo 5</b>		<b>Entrate da riduzione di attivita' finanziarie</b>									
200000	CESSIONE QUOTA FARMACIA COMUNALE	SRS	0,00	SCP	650.000,00			STA	650.000,00	RA	650.000,00
		ARS	0,00	ACP	0,00	AFP	0,00	A	0,00	RIC	0,00
		RRS	0,00	RCP	0,00	RFP	0,00	R	0,00	RIR	0,00
				CS	650.000,00	ECO	0,00	CS	650.000,00	RC	650.000,00
<b>Totale Titolo 5</b>	<b>Entrate da riduzione di attivita' finanziarie</b>	SRS	0,00	SCP	650.000,00			STA	650.000,00	RA	650.000,00
		ARS	0,00	ACP	0,00	AFP	0,00	A	0,00	RIC	0,00
		RRS	0,00	RCP	0,00	RFP	0,00	R	0,00	RIR	0,00
				CS	650.000,00	ECO	0,00	CS	650.000,00	RC	650.000,00



# Stato Avanzamento Capitoli

Comune di Trepuzzi

ENTRATE

Esercizio: 2019

Resp. Servizio		SETTORE ECONOMICO-FINANZIARIO E PERSONALE									
CAPITOLO	DENOMINAZIONE	RESIDUI		COMPETENZA PURA		FPV		TOTALE		DISPONIBILITA'	
		STANZIAMENTO (SRS)		STANZIAMENTO (SCP)				STANZIAMENTO (STA)=(SCP+AFPV+ECO)		RESTA DA ACCERTARE (RA)=(SCP-ACP)	
		ACCERTAMENTI (ARS)		ACCERTAMENTI (ACP)		ACCERTAMENTI (AFPV)		ACCERTAMENTI (A)=(ACP+AFPV)		RESTA DA INC. IN C/COMP. (RIC)=(A)-(R)	
		REVERSALI (RRS)		REVERSALI (RCP)		REVERSALI (RFPV)		REVERSALI (R)=(RCP+RFPV)		RESTA DA INC. IN C/RES. (RIR)=(ARS)-(RRS)	
				CASSA (CS)		ECONOMIE ACCERT. FPV (ECO)		CASSA (CS)		RESIDUO DI CASSA (RC)=(CS)-(R)-(RRS)	
<b>Titolo 6</b>		<b>Accensione prestiti</b>									
790000	ANTICIPAZIONE DI LIQUIDITA' -CASSA DD.PP.- L. 145/2018-VEDI CAP. U 391000	SRS	0,00	SCP	981.618,38			STA	981.618,38	RA	981.618,38
		ARS	0,00	ACP	0,00	AFP	0,00	A	0,00	RIC	0,00
		RRS	0,00	RCP	0,00	RFP	0,00	R	0,00	RIR	0,00
				CS	981.618,38	ECO	0,00	CS	981.618,38	RC	981.618,38
<b>Totale Titolo 6</b>	<b>Accensione prestiti</b>	SRS	0,00	SCP	981.618,38			STA	981.618,38	RA	981.618,38
		ARS	0,00	ACP	0,00	AFP	0,00	A	0,00	RIC	0,00
		RRS	0,00	RCP	0,00	RFP	0,00	R	0,00	RIR	0,00
				CS	981.618,38	ECO	0,00	CS	981.618,38	RC	981.618,38



# Stato Avanzamento Capitoli

Comune di Trepuzzi

ENTRATE

Esercizio: 2019

Resp. Servizio		SETTORE ECONOMICO-FINANZIARIO E PERSONALE									
CAPITOLO	DENOMINAZIONE	RESIDUI		COMPETENZA PURA		FPV		TOTALE		DISPONIBILITA'	
		STANZIAMENTO (SRS)		STANZIAMENTO (SCP)				STANZIAMENTO (STA)=(SCP+AFPV+ECO)		RESTA DA ACCERTARE (RA)=(SCP-ACP)	
		ACCERTAMENTI (ARS)		ACCERTAMENTI (ACP)		ACCERTAMENTI (AFPV)		ACCERTAMENTI (A)=(ACP+AFPV)		RESTA DA INC. IN C/COMP. (RIC)=(A)-(R)	
		REVERSALI (RRS)		REVERSALI (RCP)		REVERSALI (RFPV)		REVERSALI (R)=(RCP+RFPV)		RESTA DA INC. IN C/RES. (RIR)=(ARS)-(RRS)	
				CASSA (CS)		ECONOMIE ACCERT. FPV (ECO)		CASSA (CS)		RESIDUO DI CASSA (RC)=(CS)-(R)-(RRS)	
<b>Titolo 7</b>		<b>Anticipazioni da istituto tesoriere/cassiere</b>									
5000000	ANTICIPAZIONI DI TESORERIA	SRS	0,00	SCP	7.500.000,00			STA	7.500.000,00	RA	7.500.000,00
		ARS	0,00	ACP	0,00	AFP	0,00	A	0,00	RIC	0,00
		RRS	0,00	RCP	0,00	RFP	0,00	R	0,00	RIR	0,00
				CS	7.500.000,00	ECO	0,00	CS	7.500.000,00	RC	7.500.000,00
<b>Totale Titolo 7</b>	<b>Anticipazioni da istituto tesoriere/cassiere</b>	SRS	0,00	SCP	7.500.000,00			STA	7.500.000,00	RA	7.500.000,00
		ARS	0,00	ACP	0,00	AFP	0,00	A	0,00	RIC	0,00
		RRS	0,00	RCP	0,00	RFP	0,00	R	0,00	RIR	0,00
				CS	7.500.000,00	ECO	0,00	CS	7.500.000,00	RC	7.500.000,00



Resp. Servizio		SETTORE ECONOMICO-FINANZIARIO E PERSONALE									
CAPITOLO	DENOMINAZIONE	RESIDUI			COMPETENZA PURA			FPV		TOTALE	DISPONIBILITA'
		STANZIAMENTO (SRS)			STANZIAMENTO (SCP)			STANZIAMENTO (STA)=(SCP+AFPV+ECO)		RESTA DA ACCERTARE (RA)=(SCP-ACP)	
		ACCERTAMENTI (ARS)			ACCERTAMENTI (ACP)			ACCERTAMENTI (AFPV)		ACCERTAMENTI (A)=(ACP+AFPV)	RESTA DA INC. IN C/COMP. (RIC)=(A)-(R)
		REVERSALI (RRS)			REVERSALI (RCP)			REVERSALI (RFPV)		REVERSALI (R)=(RCP+RFPV)	RESTA DA INC. IN C/RES. (RIR)=(ARS)-(RRS)
					CASSA (CS)			ECONOMIE ACCERT. FPV (ECO)		CASSA (CS)	RESIDUO DI CASSA (RC)=(CS)-(R)-(RRS)

**Titolo 9 Entrate per conto terzi e partite di giro**

1001	RITENUTE A CARICO DEL PERSONALE PER CONTRIBUTI C.P.D.E.L.	SRS	840,65	SCP	120.000,00			STA	120.000,00	RA	0,00
		ARS	840,65	ACP	120.000,00	AFP	0,00	A	120.000,00	RIC	73.803,18
		RRS	0,00	RCP	46.196,82	RFP	0,00	R	46.196,82	RIR	840,65
				CS	120.840,65	ECO	0,00	CS	120.840,65	RC	74.643,83
1002	RITENUTE A CARICO DEL PERSONALE PER CONTRIBUTI I.N.A.D.E.L. PREVIDENZA	SRS	10.062,78	SCP	25.000,00			STA	25.000,00	RA	0,00
		ARS	10.062,78	ACP	25.000,00	AFP	0,00	A	25.000,00	RIC	19.872,00
		RRS	0,00	RCP	5.128,00	RFP	0,00	R	5.128,00	RIR	10.062,78
				CS	35.062,78	ECO	0,00	CS	35.062,78	RC	29.934,78
1003	RITENUTE A CARICO DEL PERSONALE PER CONTRIBUTI I.N.P.S.	SRS	0,00	SCP	2.000,00			STA	2.000,00	RA	2.000,00
		ARS	0,00	ACP	0,00	AFP	0,00	A	0,00	RIC	0,00
		RRS	0,00	RCP	0,00	RFP	0,00	R	0,00	RIR	0,00
				CS	2.000,00	ECO	0,00	CS	2.000,00	RC	2.000,00
1005	RITENUTE A CARICO DEL PERSONALE PER QUOTE RISCATTO C.P.D.E.L.	SRS	0,00	SCP	3.000,00			STA	3.000,00	RA	3.000,00
		ARS	0,00	ACP	0,00	AFP	0,00	A	0,00	RIC	0,00
		RRS	0,00	RCP	0,00	RFP	0,00	R	0,00	RIR	0,00
				CS	3.000,00	ECO	0,00	CS	3.000,00	RC	3.000,00
1007	RITENUTE A CARICO DEL PERSONALE PER RICONGIUNZIONE SERVIZI	SRS	346,60	SCP	2.000,00			STA	2.000,00	RA	0,00
		ARS	346,60	ACP	2.000,00	AFP	0,00	A	2.000,00	RIC	1.055,00
		RRS	0,00	RCP	945,00	RFP	0,00	R	945,00	RIR	346,60
				CS	2.346,60	ECO	0,00	CS	2.346,60	RC	1.401,60
2001	RITENUTE I.R.P.E.F. A CARICO DEL PERSONALE	SRS	48.025,03	SCP	320.000,00			STA	320.000,00	RA	0,00
		ARS	48.025,03	ACP	320.000,00	AFP	0,00	A	320.000,00	RIC	216.745,51
		RRS	0,00	RCP	103.254,49	RFP	0,00	R	103.254,49	RIR	48.025,03
				CS	368.025,03	ECO	0,00	CS	368.025,03	RC	264.770,54



# Stato Avanzamento Capitoli

Comune di Trepuzzi

ENTRATE

Esercizio: 2019

Resp. Servizio		SETTORE ECONOMICO-FINANZIARIO E PERSONALE									
CAPITOLO	DENOMINAZIONE	RESIDUI		COMPETENZA PURA		FPV		TOTALE		DISPONIBILITA'	
		STANZIAMENTO (SRS)		STANZIAMENTO (SCP)				STANZIAMENTO (STA)=(SCP+AFPV+ECO)		RESTA DA ACCERTARE (RA)=(SCP-ACP)	
		ACCERTAMENTI (ARS)		ACCERTAMENTI (ACP)		ACCERTAMENTI (AFPV)		ACCERTAMENTI (A)=(ACP+AFPV)		RESTA DA INC. IN C/COMP. (RIC)=(A)-(R)	
		REVERSALI (RRS)		REVERSALI (RCP)		REVERSALI (RFPV)		REVERSALI (R)=(RCP+RFPV)		RESTA DA INC. IN C/RES. (RIR)=(ARS)-(RRS)	
				CASSA (CS)		ECONOMIE ACCERT. FPV (ECO)		CASSA (CS)		RESIDUO DI CASSA (RC)=(CS)-(R)-(RRS)	
2002	RITENUTE I.R.P.E.F. A CARICO NON DIPENDENTI	SRS	24.038,90	SCP	90.000,00			STA	90.000,00	RA	0,00
		ARS	24.038,90	ACP	90.000,00	AFP	0,00	A	90.000,00	RIC	69.841,95
		RRS	0,00	RCP	20.158,05	RFP	0,00	R	20.158,05	RIR	24.038,90
				CS	114.038,90	ECO	0,00	CS	114.038,90	RC	93.880,85
2003	RITENUTE DI IMPOSTA SU INDENNITA' DI ESPROPRIO, OCCUPAZIONE, ECC. OPERATE AI SENSI DELL'ART. 11 - COMMA 7 DELLA LEGGE 30/12/91 N. 413	SRS	0,00	SCP	1.000,00			STA	1.000,00	RA	1.000,00
		ARS	0,00	ACP	0,00	AFP	0,00	A	0,00	RIC	0,00
		RRS	0,00	RCP	0,00	RFP	0,00	R	0,00	RIR	0,00
				CS	1.000,00	ECO	0,00	CS	1.000,00	RC	1.000,00
2004	RITENUTE IVA	SRS	200,15	SCP	350.000,00			STA	350.000,00	RA	50.000,00
		ARS	200,15	ACP	300.000,00	AFP	0,00	A	300.000,00	RIC	-29.790,46
		RRS	0,00	RCP	329.790,46	RFP	0,00	R	329.790,46	RIR	200,15
				CS	350.200,15	ECO	0,00	CS	350.200,15	RC	20.409,69
3001	RITENUTE A CARICO DEL PERSONALE PER CESSIONI STIPENDIO	SRS	22.020,29	SCP	90.000,00			STA	90.000,00	RA	0,00
		ARS	22.020,29	ACP	90.000,00	AFP	0,00	A	90.000,00	RIC	66.989,50
		RRS	0,00	RCP	23.010,50	RFP	0,00	R	23.010,50	RIR	22.020,29
				CS	112.020,29	ECO	0,00	CS	112.020,29	RC	89.009,79
3002	RITENUTE A CARICO DEL PERSONALE PER QUOTE SINDACALI	SRS	1.508,00	SCP	5.000,00			STA	5.000,00	RA	0,00
		ARS	1.508,00	ACP	5.000,00	AFP	0,00	A	5.000,00	RIC	3.609,97
		RRS	0,00	RCP	1.390,03	RFP	0,00	R	1.390,03	RIR	1.508,00
				CS	6.508,00	ECO	0,00	CS	6.508,00	RC	5.117,97
3003	RITENUTE VARIE A CARICO DEL PERSONALE	SRS	0,00	SCP	1.000,00			STA	1.000,00	RA	1.000,00
		ARS	0,00	ACP	0,00	AFP	0,00	A	0,00	RIC	0,00
		RRS	0,00	RCP	0,00	RFP	0,00	R	0,00	RIR	0,00
				CS	1.000,00	ECO	0,00	CS	1.000,00	RC	1.000,00
4001	DEPOSITI CAUZIONALI A GARANZIA DI APPALTI E CONCESSIONI VARIE	SRS	0,00	SCP	5.000,00			STA	5.000,00	RA	5.000,00
		ARS	0,00	ACP	0,00	AFP	0,00	A	0,00	RIC	0,00
		RRS	0,00	RCP	0,00	RFP	0,00	R	0,00	RIR	0,00
				CS	5.000,00	ECO	0,00	CS	5.000,00	RC	5.000,00



Resp. Servizio		SETTORE ECONOMICO-FINANZIARIO E PERSONALE									
CAPITOLO	DENOMINAZIONE	RESIDUI		COMPETENZA PURA		FPV		TOTALE		DISPONIBILITA'	
		STANZIAMENTO (SRS)		STANZIAMENTO (SCP)				STANZIAMENTO (STA)=(SCP+AFPV+ECO)		RESTA DA ACCERTARE (RA)=(SCP-ACP)	
		ACCERTAMENTI (ARS)		ACCERTAMENTI (ACP)		ACCERTAMENTI (AFPV)		ACCERTAMENTI (A)=(ACP+AFPV)		RESTA DA INC. IN C/COMP. (RIC)=(A)-(R)	
		REVERSALI (RRS)		REVERSALI (RCP)		REVERSALI (RFPV)		REVERSALI (R)=(RCP+RFPV)		RESTA DA INC. IN C/RES. (RIR)=(ARS)-(RRS)	
				CASSA (CS)		ECONOMIE ACCERT. FPV (ECO)		CASSA (CS)		RESIDUO DI CASSA (RC)=(CS)-(R)-(RRS)	
5001	RIMBORSO SPESE ANTICIPATE ED INTROITO DI SOMME PER CONTO DI TERZI	SRS	0,00	SCP	20.000,00			STA	20.000,00	RA	20.000,00
		ARS	0,00	ACP	0,00	AFP	0,00	A	0,00	RIC	0,00
		RRS	0,00	RCP	0,00	RFP	0,00	R	0,00	RIR	0,00
				CS	20.000,00	ECO	0,00	CS	20.000,00	RC	20.000,00
5010	SOMME VERSATE DA ENTI E PRIVATI IL CUI IMPORTO DEVE ESSERE DISTRIBUITO O IMPIEGATO	SRS	0,00	SCP	20.000,00			STA	20.000,00	RA	20.000,00
		ARS	0,00	ACP	0,00	AFP	0,00	A	0,00	RIC	0,00
		RRS	0,00	RCP	0,00	RFP	0,00	R	0,00	RIR	0,00
				CS	20.000,00	ECO	0,00	CS	20.000,00	RC	20.000,00
5011	RIMBORSO I.V.A PER SERVIZI COMUNALI	SRS	0,00	SCP	3.000,00			STA	3.000,00	RA	3.000,00
		ARS	0,00	ACP	0,00	AFP	0,00	A	0,00	RIC	0,00
		RRS	0,00	RCP	0,00	RFP	0,00	R	0,00	RIR	0,00
				CS	3.000,00	ECO	0,00	CS	3.000,00	RC	3.000,00
5012	RIMBORSO ANTICIPAZIONI PER CONTO DELLO STATO	SRS	0,00	SCP	1.000,00			STA	1.000,00	RA	1.000,00
		ARS	0,00	ACP	0,00	AFP	0,00	A	0,00	RIC	0,00
		RRS	0,00	RCP	0,00	RFP	0,00	R	0,00	RIR	0,00
				CS	1.000,00	ECO	0,00	CS	1.000,00	RC	1.000,00
5013	RIMBORSO ANTICIPAZIONI E RIMBORSI VARI	SRS	0,00	SCP	1.000,00			STA	1.000,00	RA	1.000,00
		ARS	0,00	ACP	0,00	AFP	0,00	A	0,00	RIC	0,00
		RRS	0,00	RCP	0,00	RFP	0,00	R	0,00	RIR	0,00
				CS	1.000,00	ECO	0,00	CS	1.000,00	RC	1.000,00
6001	DISCARICO DI ANTICIPAZIONI CON RISPOSTE A CONTABILI	SRS	1.912,63	SCP	50.000,00			STA	50.000,00	RA	50.000,00
		ARS	1.912,63	ACP	0,00	AFP	0,00	A	0,00	RIC	0,00
		RRS	1.912,63	RCP	0,00	RFP	0,00	R	0,00	RIR	0,00
				CS	51.912,63	ECO	0,00	CS	51.912,63	RC	50.000,00
7001	DEPOSITI PER SPESE CONTRATTUALI E D'ASTA	SRS	0,00	SCP	10.000,00			STA	10.000,00	RA	10.000,00
		ARS	0,00	ACP	0,00	AFP	0,00	A	0,00	RIC	0,00
		RRS	0,00	RCP	0,00	RFP	0,00	R	0,00	RIR	0,00
				CS	10.000,00	ECO	0,00	CS	10.000,00	RC	10.000,00



# Stato Avanzamento Capitoli

Comune di Trepuzzi

ENTRATE

Esercizio: 2019

Resp. Servizio		SETTORE ECONOMICO-FINANZIARIO E PERSONALE									
CAPITOLO	DENOMINAZIONE	RESIDUI		COMPETENZA PURA		FPV		TOTALE		DISPONIBILITA'	
		STANZIAMENTO (SRS)		STANZIAMENTO (SCP)				STANZIAMENTO (STA)=(SCP+AFPV+ECO)		RESTA DA ACCERTARE (RA)=(SCP-ACP)	
		ACCERTAMENTI (ARS)		ACCERTAMENTI (ACP)		ACCERTAMENTI (AFPV)		ACCERTAMENTI (A)=(ACP+AFPV)		RESTA DA INC. IN C/COMP. (RIC)=(A)-(R)	
		REVERSALI (RRS)		REVERSALI (RCP)		REVERSALI (RFPV)		REVERSALI (R)=(RCP+RFPV)		RESTA DA INC. IN C/RES. (RIR)=(ARS)-(RRS)	
				CASSA (CS)		ECONOMIE ACCERT. FPV (ECO)		CASSA (CS)		RESIDUO DI CASSA (RC)=(CS)-(R)-(RRS)	
7002	DESTINAZIONE INCASSI VINCOLATI A SPESE CORRENTI AI SENSI DELL'ART. 195 DEL TUEL	SRS	0,00	SCP	1.500.000,00			STA	1.500.000,00	RA	1.500.000,00
		ARS	0,00	ACP	0,00	AFP	0,00	A	0,00	RIC	0,00
		RRS	0,00	RCP	0,00	RFP	0,00	R	0,00	RIR	0,00
				CS	1.500.000,00	ECO	0,00	CS	1.500.000,00	RC	1.500.000,00
7003	REINTEGRO INCASSI VINCOLATI AI SENSI DELL'ART. 195 DEL TUEL	SRS	0,00	SCP	1.500.000,00			STA	1.500.000,00	RA	1.500.000,00
		ARS	0,00	ACP	0,00	AFP	0,00	A	0,00	RIC	0,00
		RRS	0,00	RCP	0,00	RFP	0,00	R	0,00	RIR	0,00
				CS	1.500.000,00	ECO	0,00	CS	1.500.000,00	RC	1.500.000,00
<b>Totale Titolo 9</b>	<b>Entrate per conto terzi e partite di giro</b>	SRS	108.955,03	SCP	4.119.000,00			STA	4.119.000,00	RA	3.167.000,00
		ARS	108.955,03	ACP	952.000,00	AFP	0,00	A	952.000,00	RIC	422.126,65
		RRS	1.912,63	RCP	529.873,35	RFP	0,00	R	529.873,35	RIR	107.042,40
				CS	4.227.955,03	ECO	0,00	CS	4.227.955,03	RC	3.696.169,05
<b>Totale Resp. Servizio</b>	<b>SETTORE ECONOMICO-FINANZIARIO E PERSONALE</b>	SRS	8.744.583,39	SCP	21.663.218,38			STA	21.663.218,38	RA	20.705.075,14
		ARS	8.744.583,39	ACP	958.143,24	AFP	0,00	A	958.143,24	RIC	427.287,55
		RRS	15.086,63	RCP	530.855,69	RFP	0,00	R	530.855,69	RIR	8.729.496,76
				CS	30.813.583,10	ECO	0,00	CS	30.813.583,10	RC	30.267.640,78
<b>Totale Titoli</b>		SRS	8.744.583,39	SCP	21.663.218,38			STA	21.663.218,38	RA	20.705.075,14
		ARS	8.744.583,39	ACP	958.143,24	AFP	0,00	A	958.143,24	RIC	427.287,55
		RRS	15.086,63	RCP	530.855,69	RFP	0,00	R	530.855,69	RIR	8.729.496,76
			CS	30.813.583,10	ECO	0,00	CS	30.813.583,10	RC	30.267.640,78	
	<b>Avanzo di amministrazione</b>				117.002,41				117.002,41		
	<b>Fondo pluriennale vincolato</b>				1.243.299,53				1.243.299,53		
<b>Totale Generale</b>		SRS	8.744.583,39	SCP	23.023.520,32			STA	23.023.520,32	RA	20.705.075,14
		ARS	8.744.583,39	ACP	958.143,24	AFP	0,00	A	958.143,24	RIC	427.287,55
		RRS	15.086,63	RCP	530.855,69	RFP	0,00	R	530.855,69	RIR	8.729.496,76
			CS	30.813.583,10	ECO	0,00	CS	30.813.583,10	RC	30.267.640,78	



Resp. Servizio SETTORE ECONOMICO-FINANZIARIO E PERSONALE											
CAPITOLO	DENOMINAZIONE	RESIDUI		COMPETENZA PURA		FPV		TOTALE		DISPONIBILITA'	
		STANZIAMENTO (SRS)		STANZIAMENTO (SCP)		STANZIAMENTO (FPV)		STANZIAMENTO (STA)=(SCP+FPV+IFPV+ECO)		RESTA DA IMPEGNARE (RI)=(SCP-ICP)	
		IMPEGNI (IRS)		IMPEGNI (ICP)		IMPEGNI (IFPV)		IMPEGNI (I)=(ICP+IFPV)		RESTA DA PAG. IN C/COMP. (RPC)=(I)-(M)	
		MANDATI (MRS)		MANDATI (MCP)		MANDATI (MFPV)		MANDATI (M)=(MCP+MFPV)		RESTA DA PAG. IN C/RES. (RPR)=(IRS)-(MRS)	
				CASSA (CS)		ECONOMIE IMPEGNI FPV (ECO)		CASSA (CS)		RESIDUO DI CASSA (RC)=(CS)-(M)-(MRS)	
<b>Titolo 1</b>	<b>Spese correnti</b>										
55000	I.R.A.P. ORGANI ELETTIVI	SRS	1.118,24	SCP	8.000,00	FPV	0,00	STA	8.000,00	RI	0,00
		IRS	1.118,24	ICP	8.000,00	IFPV	0,00	I	8.000,00	RCP	5.218,13
		MRS	0,00	MCP	2.781,87	MFPV	0,00	M	2.781,87	RPR	1.118,24
				CS	9.769,89	ECO	0,00	CS	9.769,89	RC	6.988,02
70000	IRAP STRAORDINARIO PER ELEZIONI E/O CONSULTAZIONI REFERENDARIE	SRS	0,01	SCP	1.300,00	FPV	0,00	STA	1.300,00	RI	1.300,00
		IRS	0,01	ICP	0,00	IFPV	0,00	I	0,00	RCP	0,00
		MRS	0,00	MCP	0,00	MFPV	0,00	M	0,00	RPR	0,01
				CS	1.300,01	ECO	0,00	CS	1.300,01	RC	1.300,01
100001	COMPENSI ALL'ORGANO DI REVISIONE ECONOMICO-FINANZIARIA	SRS	3.665,56	SCP	15.000,00	FPV	0,00	STA	15.000,00	RI	0,00
		IRS	3.665,56	ICP	15.000,00	IFPV	0,00	I	15.000,00	RCP	11.254,75
		MRS	3.665,56	MCP	3.745,25	MFPV	0,00	M	3.745,25	RPR	0,00
				CS	18.859,52	ECO	0,00	CS	18.859,52	RC	11.448,71
136000	AUMENTI CONTRATTUALI DI COMPETENZA	SRS	72,82	SCP	0,00	FPV	0,00	STA	0,00	RI	0,00
		IRS	72,82	ICP	0,00	IFPV	0,00	I	0,00	RCP	0,00
		MRS	0,00	MCP	0,00	MFPV	0,00	M	0,00	RPR	72,82
				CS	72,82	ECO	0,00	CS	72,82	RC	72,82
140001	STIPENDI ED ALTRI ASSEGNI SEGRETERIA GENERALE	SRS	0,00	SCP	315.000,00	FPV	0,00	STA	315.000,00	RI	0,00
		IRS	0,00	ICP	315.000,00	IFPV	0,00	I	315.000,00	RCP	199.655,50
		MRS	0,00	MCP	115.344,50	MFPV	0,00	M	115.344,50	RPR	0,00
				CS	315.611,82	ECO	0,00	CS	315.611,82	RC	200.267,32
140003	CONTRIBUTI ASSISTENZIALE E PREVIDENZIALI A CARICO DEL COMUNE	SRS	249,89	SCP	85.000,00	FPV	0,00	STA	85.000,00	RI	0,00
		IRS	249,89	ICP	85.000,00	IFPV	0,00	I	85.000,00	RCP	48.456,30
		MRS	0,00	MCP	36.543,70	MFPV	0,00	M	36.543,70	RPR	249,89
				CS	85.249,89	ECO	0,00	CS	85.249,89	RC	48.706,19
150000	I.R.A.P.	SRS	492,02	SCP	30.000,00	FPV	0,00	STA	30.000,00	RI	0,00
		IRS	492,02	ICP	30.000,00	IFPV	0,00	I	30.000,00	RCP	18.910,24
		MRS	0,00	MCP	11.089,76	MFPV	0,00	M	11.089,76	RPR	492,02
				CS	30.492,02	ECO	0,00	CS	30.492,02	RC	19.402,26





Resp. Servizio		SETTORE ECONOMICO-FINANZIARIO E PERSONALE									
CAPITOLO	DENOMINAZIONE	RESIDUI		COMPETENZA PURA		FPV		TOTALE		DISPONIBILITA'	
		STANZIAMENTO (SRS)		STANZIAMENTO (SCP)		STANZIAMENTO (FPV)		STANZIAMENTO (STA)=(SCP+FPV+IFPV+ECO)		RESTA DA IMPEGNARE (RI)=(SCP-ICP)	
		IMPEGNI (IRS)		IMPEGNI (ICP)		IMPEGNI (IFPV)		IMPEGNI (I)=(ICP+IFPV)		RESTA DA PAG. IN C/COMP. (RPC)=(I)-(M)	
		MANDATI (MRS)		MANDATI (MCP)		MANDATI (MFPV)		MANDATI (M)=(MCP+MFPV)		RESTA DA PAG. IN C/RES. (RPR)=(IRS)-(MRS)	
				CASSA (CS)		ECONOMIE IMPEGNI FPV (ECO)		CASSA (CS)		RESIDUO DI CASSA (RC)=(CS)-(M)-(MRS)	
180003	ABBONAMENTI A BANCHE DATI E RIVISTE ON LINE	SRS	1.602,83	SCP	3.500,00	FPV	0,00	STA	3.500,00	RI	3.500,00
		IRS	1.602,83	ICP	0,00	IFPV	0,00	I	0,00	RCP	0,00
		MRS	0,00	MCP	0,00	MFPV	0,00	M	0,00	RPR	1.602,83
				CS	5.102,83	ECO	0,00	CS	5.102,83	RC	5.102,83
201000	TASSA DI POSSESSO	SRS	0,00	SCP	300,00	FPV	0,00	STA	300,00	RI	0,00
		IRS	0,00	ICP	300,00	IFPV	0,00	I	300,00	RCP	0,00
		MRS	0,00	MCP	300,00	MFPV	0,00	M	300,00	RPR	0,00
				CS	300,00	ECO	0,00	CS	300,00	RC	0,00
215002	PERSONALE DA ASSUMERE E/O CONVENZIONI/COMANDI/DISTACCHI	SRS	4,54	SCP	0,00	FPV	0,00	STA	0,00	RI	0,00
		IRS	4,54	ICP	0,00	IFPV	0,00	I	0,00	RCP	0,00
		MRS	0,00	MCP	0,00	MFPV	0,00	M	0,00	RPR	4,54
				CS	4,54	ECO	0,00	CS	4,54	RC	4,54
220001	PREMIO I.N.A.I.L.	SRS	0,00	SCP	15.000,00	FPV	0,00	STA	15.000,00	RI	0,00
		IRS	0,00	ICP	15.000,00	IFPV	0,00	I	15.000,00	RCP	0,00
		MRS	0,00	MCP	15.000,00	MFPV	0,00	M	15.000,00	RPR	0,00
				CS	15.000,00	ECO	0,00	CS	15.000,00	RC	0,00
220002	ONERI CONTRIBUTIVI PER IL PERSONALE RELATIVI A PERIODI PREGRESSI	SRS	0,00	SCP	5.000,00	FPV	0,00	STA	5.000,00	RI	0,00
		IRS	0,00	ICP	5.000,00	IFPV	0,00	I	5.000,00	RCP	0,00
		MRS	0,00	MCP	5.000,00	MFPV	0,00	M	5.000,00	RPR	0,00
				CS	5.000,00	ECO	0,00	CS	5.000,00	RC	0,00
220005	ONERI PER PERSONALE IN QUIESCENZA A CARICO DELL'ENTE	SRS	0,00	SCP	2.000,00	FPV	0,00	STA	2.000,00	RI	0,00
		IRS	0,00	ICP	2.000,00	IFPV	0,00	I	2.000,00	RCP	1.602,63
		MRS	0,00	MCP	397,37	MFPV	0,00	M	397,37	RPR	0,00
				CS	2.000,00	ECO	0,00	CS	2.000,00	RC	1.602,63
220007	ONERI RIFLESSI RELATIVI AL FONDO DI CUI AL CAP. 225/U	SRS	1.986,74	SCP	15.000,00	FPV	0,00	STA	15.000,00	RI	0,00
		IRS	1.986,74	ICP	15.000,00	IFPV	0,00	I	15.000,00	RCP	8.430,56
		MRS	0,00	MCP	6.569,44	MFPV	0,00	M	6.569,44	RPR	1.986,74
				CS	16.986,74	ECO	0,00	CS	16.986,74	RC	10.417,30



Resp. Servizio SETTORE ECONOMICO-FINANZIARIO E PERSONALE											
CAPITOLO	DENOMINAZIONE	RESIDUI		COMPETENZA PURA		FPV		TOTALE		DISPONIBILITA'	
		STANZIAMENTO (SRS)		STANZIAMENTO (SCP)		STANZIAMENTO (FPV)		STANZIAMENTO (STA)=(SCP+FPV+IFPV+ECO)		RESTA DA IMPEGNARE (RI)=(SCP-ICP)	
		IMPEGNI (IRS)		IMPEGNI (ICP)		IMPEGNI (IFPV)		IMPEGNI (I)=(ICP+IFPV)		RESTA DA PAG. IN C/COMP. (RPC)=(I)-(M)	
		MANDATI (MRS)		MANDATI (MCP)		MANDATI (MFPV)		MANDATI (M)=(MCP+MFPV)		RESTA DA PAG. IN C/RES. (RPR)=(IRS)-(MRS)	
				CASSA (CS)		ECONOMIE IMPEGNI FPV (ECO)		CASSA (CS)		RESIDUO DI CASSA (RC)=(CS)-(M)-(MRS)	
225002	INDENNITA' DI TURNO RISCHIO REPERIBILITA' E MANEGGIO VALO	SRS	10.014,03	SCP	31.000,00	FPV	0,00	STA	31.000,00	RI	0,00
		IRS	10.014,03	ICP	31.000,00	IFPV	0,00	I	31.000,00	RCP	21.512,48
		MRS	2.611,06	MCP	9.487,52	MFPV	0,00	M	9.487,52	RPR	7.402,97
				CS	41.014,03	ECO	0,00	CS	41.014,03	RC	28.915,45
225003	COMPENSI PER ATTIVITA' DISAGIATE	SRS	143,07	SCP	1.800,00	FPV	0,00	STA	1.800,00	RI	0,00
		IRS	143,07	ICP	1.800,00	IFPV	0,00	I	1.800,00	RCP	677,05
		MRS	136,85	MCP	1.122,95	MFPV	0,00	M	1.122,95	RPR	6,22
				CS	2.475,42	ECO	0,00	CS	2.475,42	RC	1.215,62
225005	COMPENSI PER INDENNITA' DI SPECIFICHE RESPONSABILITA'	SRS	0,00	SCP	20.000,00	FPV	0,00	STA	20.000,00	RI	0,00
		IRS	0,00	ICP	20.000,00	IFPV	0,00	I	20.000,00	RCP	11.875,00
		MRS	0,00	MCP	8.125,00	MFPV	0,00	M	8.125,00	RPR	0,00
				CS	20.000,00	ECO	0,00	CS	20.000,00	RC	11.875,00
225006	COMPENSI PER INCENTIVAZIONE INDIVIDUALE E COLLETTIVA	SRS	6.067,28	SCP	55.000,00	FPV	0,00	STA	93.932,72	RI	55.000,00
		IRS	6.067,28	ICP	0,00	IFPV	38.932,72	I	38.932,72	RCP	38.932,72
		MRS	6.067,28	MCP	0,00	MFPV	0,00	M	0,00	RPR	0,00
				CS	100.003,86	ECO	0,00	CS	100.003,86	RC	93.936,58
226001	STRAORDINARIO	SRS	12.059,47	SCP	11.290,00	FPV	0,00	STA	11.290,00	RI	3.577,90
		IRS	12.059,47	ICP	7.712,10	IFPV	0,00	I	7.712,10	RCP	7.712,10
		MRS	0,00	MCP	0,00	MFPV	0,00	M	0,00	RPR	12.059,47
				CS	23.349,47	ECO	0,00	CS	23.349,47	RC	23.349,47
230000	I.R.A.P. RELATIVA AL FONDO DI PRODUTTIVITA'	SRS	0,00	SCP	3.500,00	FPV	0,00	STA	3.500,00	RI	0,00
		IRS	0,00	ICP	3.500,00	IFPV	0,00	I	3.500,00	RCP	1.163,69
		MRS	0,00	MCP	2.336,31	MFPV	0,00	M	2.336,31	RPR	0,00
				CS	3.712,79	ECO	0,00	CS	3.712,79	RC	1.376,48
235000	I.R.A.P. PER PRESTAZIONI OCCASIONALI E COLLABORAZIONI COORD. E CONT.	SRS	0,00	SCP	1.000,00	FPV	0,00	STA	1.000,00	RI	1.000,00
		IRS	0,00	ICP	0,00	IFPV	0,00	I	0,00	RCP	0,00
		MRS	0,00	MCP	0,00	MFPV	0,00	M	0,00	RPR	0,00
				CS	1.000,00	ECO	0,00	CS	1.000,00	RC	1.000,00



Resp. Servizio		SETTORE ECONOMICO-FINANZIARIO E PERSONALE									
CAPITOLO	DENOMINAZIONE	RESIDUI		COMPETENZA PURA		FPV		TOTALE		DISPONIBILITA'	
		STANZIAMENTO (SRS)		STANZIAMENTO (SCP)		STANZIAMENTO (FPV)		STANZIAMENTO (STA)=(SCP+FPV+IFPV+ECO)		RESTA DA IMPEGNARE (RI)=(SCP-ICP)	
		IMPEGNI (IRS)		IMPEGNI (ICP)		IMPEGNI (IFPV)		IMPEGNI (I)=(ICP+IFPV)		RESTA DA PAG. IN C/COMP. (RPC)=(I)-(M)	
		MANDATI (MRS)		MANDATI (MCP)		MANDATI (MFPV)		MANDATI (M)=(MCP+MFPV)		RESTA DA PAG. IN C/RES. (RPR)=(IRS)-(MRS)	
				CASSA (CS)		ECONOMIE IMPEGNI FPV (ECO)		CASSA (CS)		RESIDUO DI CASSA (RC)=(CS)-(M)-(MRS)	
240001	SPESE PER LE COMMISSIONI GIUDICATRICI DI CONCORSI E PER COMMISSIONI DIVERSE	SRS	0,00	SCP	5.000,00	FPV	0,00	STA	5.000,00	RI	5.000,00
		IRS	0,00	ICP	0,00	IFPV	0,00	I	0,00	RCP	0,00
		MRS	0,00	MCP	0,00	MFPV	0,00	M	0,00	RPR	0,00
				CS	5.000,00	ECO	0,00	CS	5.000,00	RC	5.000,00
280001	STIPENDI ED ALTRI ASSEGNI SERVIZIO GESTIONE ECONOMICA E FINANZIARIA	SRS	0,00	SCP	80.000,00	FPV	0,00	STA	80.000,00	RI	25.000,00
		IRS	0,00	ICP	55.000,00	IFPV	0,00	I	55.000,00	RCP	35.771,55
		MRS	0,00	MCP	19.228,45	MFPV	0,00	M	19.228,45	RPR	0,00
				CS	81.052,01	ECO	0,00	CS	81.052,01	RC	61.823,56
280002	INDENNITA' DI MISSIONE	SRS	0,00	SCP	500,00	FPV	0,00	STA	500,00	RI	500,00
		IRS	0,00	ICP	0,00	IFPV	0,00	I	0,00	RCP	0,00
		MRS	0,00	MCP	0,00	MFPV	0,00	M	0,00	RPR	0,00
				CS	500,00	ECO	0,00	CS	500,00	RC	500,00
280003	CONTRIBUTI ASSISTENZIALI E PREVIDENZIALI A CARICO DEL COMUNE	SRS	136,78	SCP	22.000,00	FPV	0,00	STA	22.000,00	RI	5.000,00
		IRS	136,78	ICP	17.000,00	IFPV	0,00	I	17.000,00	RCP	11.716,60
		MRS	0,00	MCP	5.283,40	MFPV	0,00	M	5.283,40	RPR	136,78
				CS	22.186,72	ECO	0,00	CS	22.186,72	RC	16.903,32
280005	RIMBORSO QUOTA RETRIBUZIONE COMUNE DI CORSI PER CONVENZIONE SERVIZI FINANZIARI.	SRS	0,00	SCP	55.000,00	FPV	0,00	STA	55.000,00	RI	15.500,00
		IRS	0,00	ICP	39.500,00	IFPV	0,00	I	39.500,00	RCP	27.775,20
		MRS	0,00	MCP	11.724,80	MFPV	0,00	M	11.724,80	RPR	0,00
				CS	55.000,00	ECO	0,00	CS	55.000,00	RC	43.275,20
280007	RETRIBUZIONE DI RISULTATO RAGIONERIA	SRS	2.400,00	SCP	2.400,00	FPV	0,00	STA	2.400,00	RI	2.400,00
		IRS	2.400,00	ICP	0,00	IFPV	0,00	I	0,00	RCP	0,00
		MRS	0,00	MCP	0,00	MFPV	0,00	M	0,00	RPR	2.400,00
				CS	4.800,00	ECO	0,00	CS	4.800,00	RC	4.800,00
290000	I.R.A.P.	SRS	514,83	SCP	6.500,00	FPV	0,00	STA	6.500,00	RI	0,00
		IRS	514,83	ICP	6.500,00	IFPV	0,00	I	6.500,00	RCP	4.865,59
		MRS	0,00	MCP	1.634,41	MFPV	0,00	M	1.634,41	RPR	514,83
				CS	7.014,83	ECO	0,00	CS	7.014,83	RC	5.380,42



SETTORE ECONOMICO-FINANZIARIO E PERSONALE											
Resp. Servizio											
CAPITOLO	DENOMINAZIONE	RESIDUI		COMPETENZA PURA		FPV		TOTALE		DISPONIBILITA'	
		STANZIAMENTO (SRS)		STANZIAMENTO (SCP)		STANZIAMENTO (FPV)		STANZIAMENTO (STA)=(SCP+FPV+IFPV+ECO)		RESTA DA IMPEGNARE (RI)=(SCP-ICP)	
		IMPEGNI (IRS)		IMPEGNI (ICP)		IMPEGNI (IFPV)		IMPEGNI (I)=(ICP+IFPV)		RESTA DA PAG. IN C/COMP. (RPC)=(I)-(M)	
		MANDATI (MRS)		MANDATI (MCP)		MANDATI (MFPV)		MANDATI (M)=(MCP+MFPV)		RESTA DA PAG. IN C/RES. (RPR)=(IRS)-(MRS)	
				CASSA (CS)		ECONOMIE IMPEGNI FPV (ECO)		CASSA (CS)		RESIDUO DI CASSA (RC)=(CS)-(M)-(MRS)	
300000	GESTIONE ECONOMICA E FINANZIARIA: APPROVVIGIONAMENTO E FORNITURA DI PUBBLICAZIONI TECNICO-SCIENTIFICHE	SRS	710,00	SCP	3.000,00	FPV	0,00	STA	3.000,00	RI	3.000,00
		IRS	710,00	ICP	0,00	IFPV	0,00	I	0,00	RCP	0,00
		MRS	710,00	MCP	0,00	MFPV	0,00	M	0,00	RPR	0,00
				CS	4.536,22	ECO	0,00	CS	4.536,22	RC	3.826,22
311000	FONDO SVALUTAZIONE CREDITI ART. 6 C.17 DL 95/2012-FONDO CREDITI DUBBIA ESIGIBILITA'	SRS	0,00	SCP	359.325,38	FPV	0,00	STA	359.325,38	RI	359.325,38
		IRS	0,00	ICP	0,00	IFPV	0,00	I	0,00	RCP	0,00
		MRS	0,00	MCP	0,00	MFPV	0,00	M	0,00	RPR	0,00
				CS	359.325,38	ECO	0,00	CS	359.325,38	RC	359.325,38
320001	MANUTENZIONE ORDINARIA MOBILI, SUPPELLETTILI, ECC.	SRS	67,31	SCP	500,00	FPV	0,00	STA	500,00	RI	500,00
		IRS	67,31	ICP	0,00	IFPV	0,00	I	0,00	RCP	0,00
		MRS	0,00	MCP	0,00	MFPV	0,00	M	0,00	RPR	67,31
				CS	583,70	ECO	0,00	CS	583,70	RC	583,70
320002	ASSISTENZA SOFTWARE E HARDWARE	SRS	53.813,18	SCP	70.000,00	FPV	0,00	STA	70.000,00	RI	57.000,00
		IRS	53.813,18	ICP	13.000,00	IFPV	0,00	I	13.000,00	RCP	1.577,29
		MRS	50.000,00	MCP	11.422,71	MFPV	0,00	M	11.422,71	RPR	3.813,18
				CS	124.739,21	ECO	0,00	CS	124.739,21	RC	63.316,50
320003	SERVIZI PER PRESTAZIONI DIVERSE	SRS	4.633,00	SCP	10.000,00	FPV	0,00	STA	10.000,00	RI	4.667,44
		IRS	4.633,00	ICP	5.332,56	IFPV	0,00	I	5.332,56	RCP	0,00
		MRS	0,00	MCP	5.332,56	MFPV	0,00	M	5.332,56	RPR	4.633,00
				CS	16.603,00	ECO	0,00	CS	16.603,00	RC	11.270,44
335000	NOLEGGIO DI HARDWARE	SRS	98,12	SCP	7.500,00	FPV	0,00	STA	7.500,00	RI	500,00
		IRS	98,12	ICP	7.000,00	IFPV	0,00	I	7.000,00	RCP	5.274,53
		MRS	0,00	MCP	1.725,47	MFPV	0,00	M	1.725,47	RPR	98,12
				CS	7.697,72	ECO	0,00	CS	7.697,72	RC	5.972,25
340003	INTERESSI SU ANTICIPAZIONI DI CASSA E SPESE BANCARIE	SRS	1.660,00	SCP	50.000,00	FPV	0,00	STA	50.000,00	RI	50.000,00
		IRS	1.660,00	ICP	0,00	IFPV	0,00	I	0,00	RCP	0,00
		MRS	0,00	MCP	0,00	MFPV	0,00	M	0,00	RPR	1.660,00
				CS	51.660,00	ECO	0,00	CS	51.660,00	RC	51.660,00



Resp. Servizio		SETTORE ECONOMICO-FINANZIARIO E PERSONALE									
CAPITOLO	DENOMINAZIONE	RESIDUI		COMPETENZA PURA		FPV		TOTALE		DISPONIBILITA'	
		STANZIAMENTO (SRS)		STANZIAMENTO (SCP)		STANZIAMENTO (FPV)		STANZIAMENTO (STA)=(SCP+FPV+IFPV+ECO)		RESTA DA IMPEGNARE (RI)=(SCP-ICP)	
		IMPEGNI (IRS)		IMPEGNI (ICP)		IMPEGNI (IFPV)		IMPEGNI (I)=(ICP+IFPV)		RESTA DA PAG. IN C/COMP. (RPC)=(I)-(M)	
		MANDATI (MRS)		MANDATI (MCP)		MANDATI (MFPV)		MANDATI (M)=(MCP+MFPV)		RESTA DA PAG. IN C/RES. (RPR)=(IRS)-(MRS)	
				CASSA (CS)		ECONOMIE IMPEGNI FPV (ECO)		CASSA (CS)		RESIDUO DI CASSA (RC)=(CS)-(M)-(MRS)	
340004	INTERESSI SU ANTICIPAZIONE DI LIQUIDITA' CASSA DD.PP.- L. 145/2018	SRS	0,00	SCP	9.000,00	FPV	0,00	STA	9.000,00	RI	9.000,00
		IRS	0,00	ICP	0,00	IFPV	0,00	I	0,00	RCP	0,00
		MRS	0,00	MCP	0,00	MFPV	0,00	M	0,00	RPR	0,00
				CS	9.000,00	ECO	0,00	CS	9.000,00	RC	9.000,00
360001	COMPENSI NUCLEO DI VALUTAZIONE	SRS	4.500,00	SCP	10.000,00	FPV	0,00	STA	10.000,00	RI	10.000,00
		IRS	4.500,00	ICP	0,00	IFPV	0,00	I	0,00	RCP	0,00
		MRS	0,00	MCP	0,00	MFPV	0,00	M	0,00	RPR	4.500,00
				CS	18.955,00	ECO	0,00	CS	18.955,00	RC	18.955,00
360002	PRESTAZIONI PER SISTEMAZIONI AMBIENTI DI LAVORO	SRS	0,00	SCP	1.000,00	FPV	0,00	STA	1.000,00	RI	1.000,00
		IRS	0,00	ICP	0,00	IFPV	0,00	I	0,00	RCP	0,00
		MRS	0,00	MCP	0,00	MFPV	0,00	M	0,00	RPR	0,00
				CS	1.000,00	ECO	0,00	CS	1.000,00	RC	1.000,00
480000	GESTIONE DELLE ENTRATE TRIBUTARIE E DEI SERVIZI FISCALI: PRESTAZIONE DI SERVIZI	SRS	9.094,08	SCP	203.555,00	FPV	0,00	STA	203.555,00	RI	24.555,00
		IRS	9.094,08	ICP	179.000,00	IFPV	0,00	I	179.000,00	RCP	151.232,34
		MRS	4.261,22	MCP	27.767,66	MFPV	0,00	M	27.767,66	RPR	4.832,86
				CS	215.235,37	ECO	0,00	CS	215.235,37	RC	183.206,49
480001	ATTIVITA' RILEVAZIONE ED ELABORAZIONE DATI PER LA LOTTA ALL'EVASIONE DEI TRIBUTI COMUNALI	SRS	0,00	SCP	5.000,00	FPV	0,00	STA	5.000,00	RI	5.000,00
		IRS	0,00	ICP	0,00	IFPV	0,00	I	0,00	RCP	0,00
		MRS	0,00	MCP	0,00	MFPV	0,00	M	0,00	RPR	0,00
				CS	5.001,17	ECO	0,00	CS	5.001,17	RC	5.001,17
480004	ABBONAMENTI A SERVIZI TELEMATICI	SRS	0,00	SCP	1.000,00	FPV	0,00	STA	1.000,00	RI	1.000,00
		IRS	0,00	ICP	0,00	IFPV	0,00	I	0,00	RCP	0,00
		MRS	0,00	MCP	0,00	MFPV	0,00	M	0,00	RPR	0,00
				CS	1.000,00	ECO	0,00	CS	1.000,00	RC	1.000,00
490000	SPESE PER SERVIZI RELATIVI A NOTIFICHE E ALTRI ONERI PER ACCERTAMENTI E INGIUNZIONI TRIBUTARIE-VEDI CAP. E 325	SRS	39.695,37	SCP	50.000,00	FPV	0,00	STA	50.000,00	RI	35.000,00
		IRS	39.695,37	ICP	15.000,00	IFPV	0,00	I	15.000,00	RCP	15.000,00
		MRS	0,00	MCP	0,00	MFPV	0,00	M	0,00	RPR	39.695,37
				CS	89.695,37	ECO	0,00	CS	89.695,37	RC	89.695,37



Resp. Servizio		SETTORE ECONOMICO-FINANZIARIO E PERSONALE									
CAPITOLO	DENOMINAZIONE	RESIDUI		COMPETENZA PURA		FPV		TOTALE		DISPONIBILITA'	
		STANZIAMENTO (SRS)		STANZIAMENTO (SCP)		STANZIAMENTO (FPV)		STANZIAMENTO (STA)=(SCP+FPV+IFPV+ECO)		RESTA DA IMPEGNARE (RI)=(SCP-ICP)	
		IMPEGNI (IRS)		IMPEGNI (ICP)		IMPEGNI (IFPV)		IMPEGNI (I)=(ICP+IFPV)		RESTA DA PAG. IN C/COMP. (RPC)=(I)-(M)	
		MANDATI (MRS)		MANDATI (MCP)		MANDATI (MFPV)		MANDATI (M)=(MCP+MFPV)		RESTA DA PAG. IN C/RES. (RPR)=(IRS)-(MRS)	
				CASSA (CS)		ECONOMIE IMPEGNI FPV (ECO)		CASSA (CS)		RESIDUO DI CASSA (RC)=(CS)-(M)-(MRS)	
500001	SGRAVI E RIMBORSI IMPOSTE E TASSE	SRS	19.893,70	SCP	15.000,00	FPV	0,00	STA	15.000,00	RI	14.998,00
		IRS	19.893,70	ICP	2,00	IFPV	0,00	I	2,00	RCP	0,00
		MRS	416,00	MCP	2,00	MFPV	0,00	M	2,00	RPR	19.477,70
				CS	34.974,73	ECO	0,00	CS	34.974,73	RC	34.556,73
660001	ENERGIA ELETTRICA E FORZA MOTRICE	SRS	1.345,22	SCP	15.000,00	FPV	0,00	STA	15.000,00	RI	0,00
		IRS	1.345,22	ICP	15.000,00	IFPV	0,00	I	15.000,00	RCP	10.258,51
		MRS	0,00	MCP	4.741,49	MFPV	0,00	M	4.741,49	RPR	1.345,22
				CS	16.478,20	ECO	0,00	CS	16.478,20	RC	11.736,71
660002	SPESE PER ACQUA E FOGNA	SRS	27.005,64	SCP	50.000,00	FPV	0,00	STA	50.000,00	RI	10.000,00
		IRS	27.005,64	ICP	40.000,00	IFPV	0,00	I	40.000,00	RCP	40.000,00
		MRS	14.717,96	MCP	0,00	MFPV	0,00	M	0,00	RPR	12.287,68
				CS	77.534,38	ECO	0,00	CS	77.534,38	RC	62.816,42
660004	SPESE TELEGRAFICHE E POSTALI	SRS	26.158,10	SCP	30.000,00	FPV	0,00	STA	30.000,00	RI	6.083,58
		IRS	26.158,10	ICP	23.916,42	IFPV	0,00	I	23.916,42	RCP	23.916,42
		MRS	0,00	MCP	0,00	MFPV	0,00	M	0,00	RPR	26.158,10
				CS	56.158,10	ECO	0,00	CS	56.158,10	RC	56.158,10
660005	SPESE TELEFONICHE	SRS	2.084,18	SCP	10.000,00	FPV	0,00	STA	10.000,00	RI	0,00
		IRS	2.084,18	ICP	10.000,00	IFPV	0,00	I	10.000,00	RCP	10.000,00
		MRS	57,36	MCP	0,00	MFPV	0,00	M	0,00	RPR	2.026,82
				CS	12.178,43	ECO	0,00	CS	12.178,43	RC	12.121,07
660006	SPESE PER IL RISCALDAMENTO	SRS	2.359,37	SCP	10.000,00	FPV	0,00	STA	10.000,00	RI	0,00
		IRS	2.359,37	ICP	10.000,00	IFPV	0,00	I	10.000,00	RCP	531,85
		MRS	1.897,59	MCP	9.468,15	MFPV	0,00	M	9.468,15	RPR	461,78
				CS	12.383,22	ECO	0,00	CS	12.383,22	RC	1.017,48
820003	SPESE ENERGIA ELETTRICA E FORZA MOTRICE EDIFICI NON ADIBITI A SERVIZI COMUNALI	SRS	526,93	SCP	8.000,00	FPV	0,00	STA	8.000,00	RI	0,00
		IRS	526,93	ICP	8.000,00	IFPV	0,00	I	8.000,00	RCP	6.476,50
		MRS	0,00	MCP	1.523,50	MFPV	0,00	M	1.523,50	RPR	526,93
				CS	8.546,15	ECO	0,00	CS	8.546,15	RC	7.022,65



Resp. Servizio		SETTORE ECONOMICO-FINANZIARIO E PERSONALE									
CAPITOLO	DENOMINAZIONE	RESIDUI		COMPETENZA PURA		FPV		TOTALE		DISPONIBILITA'	
		STANZIAMENTO (SRS)		STANZIAMENTO (SCP)		STANZIAMENTO (FPV)		STANZIAMENTO (STA)=(SCP+FPV+IFPV+ECO)		RESTA DA IMPEGNARE (RI)=(SCP-ICP)	
		IMPEGNI (IRS)		IMPEGNI (ICP)		IMPEGNI (IFPV)		IMPEGNI (I)=(ICP+IFPV)		RESTA DA PAG. IN C/COMP. (RPC)=(I)-(M)	
		MANDATI (MRS)		MANDATI (MCP)		MANDATI (MFPV)		MANDATI (M)=(MCP+MFPV)		RESTA DA PAG. IN C/RES. (RPR)=(IRS)-(MRS)	
				CASSA (CS)		ECONOMIE IMPEGNI FPV (ECO)		CASSA (CS)		RESIDUO DI CASSA (RC)=(CS)-(M)-(MRS)	
860002	QUOTE INTERESSI IN ESCOMPUTO BUONI ORDINARI COMUNALI	SRS	33.319,00	SCP	60.000,00	FPV	0,00	STA	60.000,00	RI	60.000,00
		IRS	33.319,00	ICP	0,00	IFPV	0,00	I	0,00	RCP	0,00
		MRS	0,00	MCP	0,00	MFPV	0,00	M	0,00	RPR	33.319,00
				CS	93.319,00	ECO	0,00	CS	93.319,00	RC	93.319,00
940000	RETRIBUZIONE DI RISULTATO UFFICIO TECNICO	SRS	0,00	SCP	3.225,00	FPV	0,00	STA	3.225,00	RI	3.225,00
		IRS	0,00	ICP	0,00	IFPV	0,00	I	0,00	RCP	0,00
		MRS	0,00	MCP	0,00	MFPV	0,00	M	0,00	RPR	0,00
				CS	3.225,00	ECO	0,00	CS	3.225,00	RC	3.225,00
940001	STIPENDI ED ALTRI ASSEGNI UFFICIO TECNICO	SRS	0,00	SCP	170.000,00	FPV	0,00	STA	170.000,00	RI	15.000,00
		IRS	0,00	ICP	155.000,00	IFPV	0,00	I	155.000,00	RCP	99.830,34
		MRS	0,00	MCP	55.169,66	MFPV	0,00	M	55.169,66	RPR	0,00
				CS	176.256,00	ECO	0,00	CS	176.256,00	RC	121.086,34
940003	CONTRIBUTI ASSISTENZIALI E PREVIDENZIALI A CARICO DEL COMUNE	SRS	3.308,12	SCP	46.000,00	FPV	0,00	STA	46.000,00	RI	3.000,00
		IRS	3.308,12	ICP	43.000,00	IFPV	0,00	I	43.000,00	RCP	27.216,97
		MRS	19,93	MCP	15.783,03	MFPV	0,00	M	15.783,03	RPR	3.288,19
				CS	49.308,12	ECO	0,00	CS	49.308,12	RC	33.505,16
940004	ASSEGNO NUCLEO FAMILIARE - UFFICIO TECNICO	SRS	156,08	SCP	1.000,00	FPV	0,00	STA	1.000,00	RI	0,00
		IRS	156,08	ICP	1.000,00	IFPV	0,00	I	1.000,00	RCP	173,20
		MRS	0,00	MCP	826,80	MFPV	0,00	M	826,80	RPR	156,08
				CS	1.423,21	ECO	0,00	CS	1.423,21	RC	596,41
950000	I.R.A.P.	SRS	153,93	SCP	14.000,00	FPV	0,00	STA	14.000,00	RI	0,00
		IRS	153,93	ICP	14.000,00	IFPV	0,00	I	14.000,00	RCP	9.325,49
		MRS	0,00	MCP	4.674,51	MFPV	0,00	M	4.674,51	RPR	153,93
				CS	14.153,93	ECO	0,00	CS	14.153,93	RC	9.479,42
1042000	TASSA DI POSSESSO	SRS	0,00	SCP	500,00	FPV	0,00	STA	500,00	RI	224,03
		IRS	0,00	ICP	275,97	IFPV	0,00	I	275,97	RCP	0,00
		MRS	0,00	MCP	275,97	MFPV	0,00	M	275,97	RPR	0,00
				CS	500,00	ECO	0,00	CS	500,00	RC	224,03



Resp. Servizio		SETTORE ECONOMICO-FINANZIARIO E PERSONALE									
CAPITOLO	DENOMINAZIONE	RESIDUI		COMPETENZA PURA		FPV		TOTALE		DISPONIBILITA'	
		STANZIAMENTO (SRS)		STANZIAMENTO (SCP)		STANZIAMENTO (FPV)		STANZIAMENTO (STA)=(SCP+FPV+IFPV+ECO)		RESTA DA IMPEGNARE (RI)=(SCP-ICP)	
		IMPEGNI (IRS)		IMPEGNI (ICP)		IMPEGNI (IFPV)		IMPEGNI (I)=(ICP+IFPV)		RESTA DA PAG. IN C/COMP. (RPC)=(I)-(M)	
		MANDATI (MRS)		MANDATI (MCP)		MANDATI (MFPV)		MANDATI (M)=(MCP+MFPV)		RESTA DA PAG. IN C/RES. (RPR)=(IRS)-(MRS)	
				CASSA (CS)		ECONOMIE IMPEGNI FPV (ECO)		CASSA (CS)		RESIDUO DI CASSA (RC)=(CS)-(M)-(MRS)	
1150000	SPESE SERVIZI DI CONNETTIVITA'	SRS	2.898,72	SCP	15.000,00	FPV	0,00	STA	15.000,00	RI	0,00
		IRS	2.898,72	ICP	15.000,00	IFPV	0,00	I	15.000,00	RCP	4.585,38
		MRS	2.898,72	MCP	10.414,62	MFPV	0,00	M	10.414,62	RPR	0,00
				CS	20.524,77	ECO	0,00	CS	20.524,77	RC	7.211,43
1160003	RIMBORSI AD ALTRI ENTI PER NOTIFICHE	SRS	200,00	SCP	200,00	FPV	0,00	STA	200,00	RI	200,00
		IRS	200,00	ICP	0,00	IFPV	0,00	I	0,00	RCP	0,00
		MRS	0,00	MCP	0,00	MFPV	0,00	M	0,00	RPR	200,00
				CS	400,00	ECO	0,00	CS	400,00	RC	400,00
1340000	FONDO DI RISERVA	SRS	0,00	SCP	65.732,62	FPV	0,00	STA	65.732,62	RI	65.732,62
		IRS	0,00	ICP	0,00	IFPV	0,00	I	0,00	RCP	0,00
		MRS	0,00	MCP	0,00	MFPV	0,00	M	0,00	RPR	0,00
				CS	65.732,62	ECO	0,00	CS	65.732,62	RC	65.732,62
1390003	SPESE TELEGRAFICHE, POSTALI E TELEFONICHE	SRS	988,03	SCP	2.000,00	FPV	0,00	STA	2.000,00	RI	0,00
		IRS	988,03	ICP	2.000,00	IFPV	0,00	I	2.000,00	RCP	2.000,00
		MRS	0,00	MCP	0,00	MFPV	0,00	M	0,00	RPR	988,03
				CS	3.957,99	ECO	0,00	CS	3.957,99	RC	3.957,99
1390004	FORNITURA ENERGIA ELETTRICA E FORZA MOTRICE	SRS	1.374,18	SCP	8.000,00	FPV	0,00	STA	8.000,00	RI	0,00
		IRS	1.374,18	ICP	8.000,00	IFPV	0,00	I	8.000,00	RCP	3.257,30
		MRS	0,00	MCP	4.742,70	MFPV	0,00	M	4.742,70	RPR	1.374,18
				CS	9.397,84	ECO	0,00	CS	9.397,84	RC	4.655,14
1390005	SPESE GAS	SRS	13,18	SCP	12.000,00	FPV	0,00	STA	12.000,00	RI	0,00
		IRS	13,18	ICP	12.000,00	IFPV	0,00	I	12.000,00	RCP	79,77
		MRS	0,00	MCP	11.920,23	MFPV	0,00	M	11.920,23	RPR	13,18
				CS	12.272,65	ECO	0,00	CS	12.272,65	RC	352,42
1425003	SPESE TELEGRAFICHE, POSTALI E TELEFONICHE	SRS	1.500,00	SCP	2.500,00	FPV	0,00	STA	2.500,00	RI	0,00
		IRS	1.500,00	ICP	2.500,00	IFPV	0,00	I	2.500,00	RCP	2.500,00
		MRS	0,00	MCP	0,00	MFPV	0,00	M	0,00	RPR	1.500,00
				CS	5.526,77	ECO	0,00	CS	5.526,77	RC	5.526,77





Resp. Servizio		SETTORE ECONOMICO-FINANZIARIO E PERSONALE									
CAPITOLO	DENOMINAZIONE	RESIDUI		COMPETENZA PURA		FPV		TOTALE		DISPONIBILITA'	
		STANZIAMENTO (SRS)		STANZIAMENTO (SCP)		STANZIAMENTO (FPV)		STANZIAMENTO (STA)=(SCP+FPV+IFPV+ECO)		RESTA DA IMPEGNARE (RI)=(SCP-ICP)	
		IMPEGNI (IRS)		IMPEGNI (ICP)		IMPEGNI (IFPV)		IMPEGNI (I)=(ICP+IFPV)		RESTA DA PAG. IN C/COMP. (RPC)=(I)-(M)	
		MANDATI (MRS)		MANDATI (MCP)		MANDATI (MFPV)		MANDATI (M)=(MCP+MFPV)		RESTA DA PAG. IN C/RES. (RPR)=(IRS)-(MRS)	
				CASSA (CS)		ECONOMIE IMPEGNI FPV (ECO)		CASSA (CS)		RESIDUO DI CASSA (RC)=(CS)-(M)-(MRS)	
1425004	FORNITURA ENERGIA ELETTRICA E FORZA MOTRICE	SRS	112,86	SCP	8.000,00	FPV	0,00	STA	8.000,00	RI	0,00
		IRS	112,86	ICP	8.000,00	IFPV	0,00	I	8.000,00	RCP	6.116,40
		MRS	0,00	MCP	1.883,60	MFPV	0,00	M	1.883,60	RPR	112,86
				CS	8.126,72	ECO	0,00	CS	8.126,72	RC	6.243,12
1425005	SPESE GAS DA RISCALDAMENTO	SRS	381,80	SCP	20.000,00	FPV	0,00	STA	20.000,00	RI	0,00
		IRS	381,80	ICP	20.000,00	IFPV	0,00	I	20.000,00	RCP	2.836,42
		MRS	0,00	MCP	17.163,58	MFPV	0,00	M	17.163,58	RPR	381,80
				CS	20.381,80	ECO	0,00	CS	20.381,80	RC	3.218,22
1470003	SPESE TELEGRAFICHE, POSTALI E TELEFONICHE	SRS	1.500,00	SCP	1.500,00	FPV	0,00	STA	1.500,00	RI	0,00
		IRS	1.500,00	ICP	1.500,00	IFPV	0,00	I	1.500,00	RCP	369,20
		MRS	1.500,00	MCP	1.130,80	MFPV	0,00	M	1.130,80	RPR	0,00
				CS	3.053,31	ECO	0,00	CS	3.053,31	RC	422,51
1470004	FORNITURA ENERGIA ELETTRICA E FORZA MOTRICE	SRS	245,77	SCP	15.000,00	FPV	0,00	STA	15.000,00	RI	0,00
		IRS	245,77	ICP	15.000,00	IFPV	0,00	I	15.000,00	RCP	10.512,49
		MRS	0,00	MCP	4.487,51	MFPV	0,00	M	4.487,51	RPR	245,77
				CS	15.461,72	ECO	0,00	CS	15.461,72	RC	10.974,21
1470005	SPESE GAS	SRS	2.962,00	SCP	10.000,00	FPV	0,00	STA	10.000,00	RI	0,00
		IRS	2.962,00	ICP	10.000,00	IFPV	0,00	I	10.000,00	RCP	0,00
		MRS	2.946,00	MCP	10.000,00	MFPV	0,00	M	10.000,00	RPR	16,00
				CS	13.017,39	ECO	0,00	CS	13.017,39	RC	71,39
1680001	INTERESSI SU MUTUI A CASSA DD.PP.	SRS	0,00	SCP	5.000,00	FPV	0,00	STA	5.000,00	RI	5.000,00
		IRS	0,00	ICP	0,00	IFPV	0,00	I	0,00	RCP	0,00
		MRS	0,00	MCP	0,00	MFPV	0,00	M	0,00	RPR	0,00
				CS	5.000,00	ECO	0,00	CS	5.000,00	RC	5.000,00
1850001	INTERESSI SU MUTUI IN CONTO M.E.F.	SRS	0,00	SCP	2.000,00	FPV	0,00	STA	2.000,00	RI	2.000,00
		IRS	0,00	ICP	0,00	IFPV	0,00	I	0,00	RCP	0,00
		MRS	0,00	MCP	0,00	MFPV	0,00	M	0,00	RPR	0,00
				CS	2.000,00	ECO	0,00	CS	2.000,00	RC	2.000,00



Resp. Servizio		SETTORE ECONOMICO-FINANZIARIO E PERSONALE									
CAPITOLO	DENOMINAZIONE	RESIDUI		COMPETENZA PURA		FPV		TOTALE		DISPONIBILITA'	
		STANZIAMENTO (SRS)		STANZIAMENTO (SCP)		STANZIAMENTO (FPV)		STANZIAMENTO (STA)=(SCP+FPV+IFPV+ECO)		RESTA DA IMPEGNARE (RI)=(SCP-ICP)	
		IMPEGNI (IRS)		IMPEGNI (ICP)		IMPEGNI (IFPV)		IMPEGNI (I)=(ICP+IFPV)		RESTA DA PAG. IN C/COMP. (RPC)=(I)-(M)	
		MANDATI (MRS)		MANDATI (MCP)		MANDATI (MFPV)		MANDATI (M)=(MCP+MFPV)		RESTA DA PAG. IN C/RES. (RPR)=(IRS)-(MRS)	
				CASSA (CS)		ECONOMIE IMPEGNI FPV (ECO)		CASSA (CS)		RESIDUO DI CASSA (RC)=(CS)-(M)-(MRS)	
1860000	INTERESSI PASSIVI SU MUTUI E ALTRI FINANZIAMENTI A MEDIO LUNGO TERMINE AD ALTRI SOGGETTI- CREDITO SPORTIVO	SRS	0,00	SCP	11.000,00	FPV	0,00	STA	11.000,00	RI	11.000,00
		IRS	0,00	ICP	0,00	IFPV	0,00	I	0,00	RCP	0,00
		MRS	0,00	MCP	0,00	MFPV	0,00	M	0,00	RPR	0,00
				CS	11.000,00	ECO	0,00	CS	11.000,00	RC	11.000,00
1980001	STIPENDI ED ALTRI ASSEGNI SERVIZI SOCIALI	SRS	0,00	SCP	150.000,00	FPV	0,00	STA	150.000,00	RI	62.000,00
		IRS	0,00	ICP	88.000,00	IFPV	0,00	I	88.000,00	RCP	42.789,77
		MRS	0,00	MCP	45.210,23	MFPV	0,00	M	45.210,23	RPR	0,00
				CS	156.151,42	ECO	0,00	CS	156.151,42	RC	110.941,19
1980003	CONTRIBUTI ASSISTENZIALI E PREVIDENZIALI A CARICO DEL COMUNE	SRS	0,00	SCP	40.000,00	FPV	0,00	STA	40.000,00	RI	16.000,00
		IRS	0,00	ICP	24.000,00	IFPV	0,00	I	24.000,00	RCP	11.262,72
		MRS	0,00	MCP	12.737,28	MFPV	0,00	M	12.737,28	RPR	0,00
				CS	41.074,47	ECO	0,00	CS	41.074,47	RC	28.337,19
1990000	I.R.A.P.	SRS	0,00	SCP	9.000,00	FPV	0,00	STA	9.000,00	RI	0,00
		IRS	0,00	ICP	9.000,00	IFPV	0,00	I	9.000,00	RCP	5.158,60
		MRS	0,00	MCP	3.841,40	MFPV	0,00	M	3.841,40	RPR	0,00
				CS	10.533,42	ECO	0,00	CS	10.533,42	RC	6.692,02
2000005	ENERGIA ELETTRICA E FORZA MOTRICE	SRS	333,76	SCP	11.000,00	FPV	0,00	STA	11.000,00	RI	0,00
		IRS	333,76	ICP	11.000,00	IFPV	0,00	I	11.000,00	RCP	6.189,24
		MRS	0,00	MCP	4.810,76	MFPV	0,00	M	4.810,76	RPR	333,76
				CS	11.641,30	ECO	0,00	CS	11.641,30	RC	6.830,54
2070000	ATTIVAZIONI DI L.P.U. E INTEGRAZIONE ORARIA LSU	SRS	3.260,25	SCP	0,00	FPV	0,00	STA	0,00	RI	0,00
		IRS	3.260,25	ICP	0,00	IFPV	0,00	I	0,00	RCP	0,00
		MRS	0,00	MCP	0,00	MFPV	0,00	M	0,00	RPR	3.260,25
				CS	3.260,25	ECO	0,00	CS	3.260,25	RC	3.260,25
2140002	ENERGIA ELETTRICA E FORZA MOTRICE	SRS	743,42	SCP	1.000,00	FPV	0,00	STA	1.000,00	RI	0,00
		IRS	743,42	ICP	1.000,00	IFPV	0,00	I	1.000,00	RCP	729,50
		MRS	0,00	MCP	270,50	MFPV	0,00	M	270,50	RPR	743,42
				CS	2.141,85	ECO	0,00	CS	2.141,85	RC	1.871,35



Resp. Servizio SETTORE ECONOMICO-FINANZIARIO E PERSONALE											
CAPITOLO	DENOMINAZIONE	RESIDUI		COMPETENZA PURA		FPV		TOTALE		DISPONIBILITA'	
		STANZIAMENTO (SRS)		STANZIAMENTO (SCP)		STANZIAMENTO (FPV)		STANZIAMENTO (STA)=(SCP+FPV+IFPV+ECO)		RESTA DA IMPEGNARE (RI)=(SCP-ICP)	
		IMPEGNI (IRS)		IMPEGNI (ICP)		IMPEGNI (IFPV)		IMPEGNI (I)=(ICP+IFPV)		RESTA DA PAG. IN C/COMP. (RPC)=(I)-(M)	
		MANDATI (MRS)		MANDATI (MCP)		MANDATI (MFPV)		MANDATI (M)=(MCP+MFPV)		RESTA DA PAG. IN C/RES. (RPR)=(IRS)-(MRS)	
				CASSA (CS)		ECONOMIE IMPEGNI FPV (ECO)		CASSA (CS)		RESIDUO DI CASSA (RC)=(CS)-(M)-(MRS)	
2160000	RETRIBUZIONE DI RISULTATO POLIZIA MUNICIPALE	SRS	0,00	SCP	3.225,00	FPV	0,00	STA	3.225,00	RI	3.225,00
		IRS	0,00	ICP	0,00	IFPV	0,00	I	0,00	RCP	0,00
		MRS	0,00	MCP	0,00	MFPV	0,00	M	0,00	RPR	0,00
				CS	3.225,00	ECO	0,00	CS	3.225,00	RC	3.225,00
2160001	STIPENDI ED ALTRI ASSEGNI POLIZIA MUNICIPALE	SRS	2.374,12	SCP	295.000,00	FPV	0,00	STA	295.000,00	RI	0,00
		IRS	2.374,12	ICP	295.000,00	IFPV	0,00	I	295.000,00	RCP	183.009,50
		MRS	0,00	MCP	111.990,50	MFPV	0,00	M	111.990,50	RPR	2.374,12
				CS	299.443,58	ECO	0,00	CS	299.443,58	RC	187.453,08
2160003	CONTRIBUTI ASSISTENZIALI E PREVIDENZIALI A CARICO DEL COMUNE	SRS	846,34	SCP	80.000,00	FPV	0,00	STA	80.000,00	RI	0,00
		IRS	846,34	ICP	80.000,00	IFPV	0,00	I	80.000,00	RCP	50.125,90
		MRS	0,00	MCP	29.874,10	MFPV	0,00	M	29.874,10	RPR	846,34
				CS	80.846,34	ECO	0,00	CS	80.846,34	RC	50.972,24
2160004	ASSEGNO NUCLEO FAMILIARE - POLIZIA MUNICIPALE	SRS	1.046,73	SCP	3.500,00	FPV	0,00	STA	3.500,00	RI	0,00
		IRS	1.046,73	ICP	3.500,00	IFPV	0,00	I	3.500,00	RCP	2.760,65
		MRS	0,00	MCP	739,35	MFPV	0,00	M	739,35	RPR	1.046,73
				CS	4.546,73	ECO	0,00	CS	4.546,73	RC	3.807,38
2170000	I.R.A.P.	SRS	1.236,46	SCP	27.000,00	FPV	0,00	STA	27.000,00	RI	0,00
		IRS	1.236,46	ICP	27.000,00	IFPV	0,00	I	27.000,00	RCP	17.509,40
		MRS	0,00	MCP	9.490,60	MFPV	0,00	M	9.490,60	RPR	1.236,46
				CS	28.320,95	ECO	0,00	CS	28.320,95	RC	18.830,35
2210000	TASSA DI POSSESSO	SRS	119,00	SCP	500,00	FPV	0,00	STA	500,00	RI	121,64
		IRS	119,00	ICP	378,36	IFPV	0,00	I	378,36	RCP	0,00
		MRS	104,00	MCP	378,36	MFPV	0,00	M	378,36	RPR	15,00
				CS	619,00	ECO	0,00	CS	619,00	RC	136,64
2220001	STIPENDI ED ALTRI ASSEGNI POLIZIA AMMINISTRATIVA	SRS	78,60	SCP	38.000,00	FPV	0,00	STA	38.000,00	RI	0,00
		IRS	78,60	ICP	38.000,00	IFPV	0,00	I	38.000,00	RCP	21.352,32
		MRS	0,00	MCP	16.647,68	MFPV	0,00	M	16.647,68	RPR	78,60
				CS	39.648,93	ECO	0,00	CS	39.648,93	RC	23.001,25



Resp. Servizio		SETTORE ECONOMICO-FINANZIARIO E PERSONALE									
CAPITOLO	DENOMINAZIONE	RESIDUI		COMPETENZA PURA		FPV		TOTALE		DISPONIBILITA'	
		STANZIAMENTO (SRS)		STANZIAMENTO (SCP)		STANZIAMENTO (FPV)		STANZIAMENTO (STA)=(SCP+FPV+IFPV+ECO)		RESTA DA IMPEGNARE (RI)=(SCP-ICP)	
		IMPEGNI (IRS)		IMPEGNI (ICP)		IMPEGNI (IFPV)		IMPEGNI (I)=(ICP+IFPV)		RESTA DA PAG. IN C/COMP. (RPC)=(I)-(M)	
		MANDATI (MRS)		MANDATI (MCP)		MANDATI (MFPV)		MANDATI (M)=(MCP+MFPV)		RESTA DA PAG. IN C/RES. (RPR)=(IRS)-(MRS)	
				CASSA (CS)		ECONOMIE IMPEGNI FPV (ECO)		CASSA (CS)		RESIDUO DI CASSA (RC)=(CS)-(M)-(MRS)	
2220003	CONTRIBUTI ASSISTENZIALI E PREVIDENZIALI A CARICO DEL COMUNE	SRS	486,16	SCP	10.500,00	FPV	0,00	STA	10.500,00	RI	0,00
		IRS	486,16	ICP	10.500,00	IFPV	0,00	I	10.500,00	RCP	5.896,39
		MRS	0,00	MCP	4.603,61	MFPV	0,00	M	4.603,61	RPR	486,16
				CS	10.986,16	ECO	0,00	CS	10.986,16	RC	6.382,55
2230000	I.R.A.P.	SRS	508,98	SCP	4.000,00	FPV	0,00	STA	4.000,00	RI	0,00
		IRS	508,98	ICP	4.000,00	IFPV	0,00	I	4.000,00	RCP	2.584,96
		MRS	0,00	MCP	1.415,04	MFPV	0,00	M	1.415,04	RPR	508,98
				CS	5.116,94	ECO	0,00	CS	5.116,94	RC	3.701,90
2320005	FORNITURA ENERGIA ELETTRICA E FORZA MOTRICE	SRS	761,32	SCP	16.000,00	FPV	0,00	STA	16.000,00	RI	0,00
		IRS	761,32	ICP	16.000,00	IFPV	0,00	I	16.000,00	RCP	12.474,65
		MRS	0,00	MCP	3.525,35	MFPV	0,00	M	3.525,35	RPR	761,32
				CS	17.092,93	ECO	0,00	CS	17.092,93	RC	13.567,58
2340001	STIPENDI ED ALTRI ASSEGNI SERVIZI DEMOGRAFICI	SRS	525,55	SCP	70.000,00	FPV	0,00	STA	70.000,00	RI	0,00
		IRS	525,55	ICP	70.000,00	IFPV	0,00	I	70.000,00	RCP	39.620,99
		MRS	0,00	MCP	30.379,01	MFPV	0,00	M	30.379,01	RPR	525,55
				CS	70.729,51	ECO	0,00	CS	70.729,51	RC	40.350,50
2340003	CONTRIBUTI ASSISTENZIALI E PREVIDENZIALI A CARICO DEL COMUNE	SRS	0,00	SCP	22.000,00	FPV	0,00	STA	22.000,00	RI	0,00
		IRS	0,00	ICP	22.000,00	IFPV	0,00	I	22.000,00	RCP	13.647,43
		MRS	0,00	MCP	8.352,57	MFPV	0,00	M	8.352,57	RPR	0,00
				CS	22.734,16	ECO	0,00	CS	22.734,16	RC	14.381,59
2350000	I.R.A.P.	SRS	217,16	SCP	8.000,00	FPV	0,00	STA	8.000,00	RI	0,00
		IRS	217,16	ICP	8.000,00	IFPV	0,00	I	8.000,00	RCP	5.420,98
		MRS	0,00	MCP	2.579,02	MFPV	0,00	M	2.579,02	RPR	217,16
				CS	9.396,18	ECO	0,00	CS	9.396,18	RC	6.817,16
2400001	STIPENDI ED ALTRI ASSEGNI CIMITERO	SRS	0,00	SCP	18.000,00	FPV	0,00	STA	18.000,00	RI	0,00
		IRS	0,00	ICP	18.000,00	IFPV	0,00	I	18.000,00	RCP	10.706,45
		MRS	0,00	MCP	7.293,55	MFPV	0,00	M	7.293,55	RPR	0,00
				CS	20.171,86	ECO	0,00	CS	20.171,86	RC	12.878,31



Resp. Servizio		SETTORE ECONOMICO-FINANZIARIO E PERSONALE									
CAPITOLO	DENOMINAZIONE	RESIDUI		COMPETENZA PURA		FPV		TOTALE		DISPONIBILITA'	
		STANZIAMENTO (SRS)		STANZIAMENTO (SCP)		STANZIAMENTO (FPV)		STANZIAMENTO (STA)=(SCP+FPV+IFPV+ECO)		RESTA DA IMPEGNARE (RI)=(SCP-ICP)	
		IMPEGNI (IRS)		IMPEGNI (ICP)		IMPEGNI (IFPV)		IMPEGNI (I)=(ICP+IFPV)		RESTA DA PAG. IN C/COMP. (RPC)=(I)-(M)	
		MANDATI (MRS)		MANDATI (MCP)		MANDATI (MFPV)		MANDATI (M)=(MCP+MFPV)		RESTA DA PAG. IN C/RES. (RPR)=(IRS)-(MRS)	
				CASSA (CS)		ECONOMIE IMPEGNI FPV (ECO)		CASSA (CS)		RESIDUO DI CASSA (RC)=(CS)-(M)-(MRS)	
2400003	CONTRIBUTI ASSISTENZIALI E PREVIDENZIALI A CARICO DEL COMUNE	SRS	0,00	SCP	5.000,00	FPV	0,00	STA	5.000,00	RI	0,00
		IRS	0,00	ICP	5.000,00	IFPV	0,00	I	5.000,00	RCP	2.847,51
		MRS	0,00	MCP	2.152,49	MFPV	0,00	M	2.152,49	RPR	0,00
				CS	5.480,08	ECO	0,00	CS	5.480,08	RC	3.327,59
2400004	ASSEGNO NUCLEO FAMILIARE - CIMITERO	SRS	132,40	SCP	500,00	FPV	0,00	STA	500,00	RI	0,00
		IRS	132,40	ICP	500,00	IFPV	0,00	I	500,00	RCP	319,25
		MRS	0,00	MCP	180,75	MFPV	0,00	M	180,75	RPR	132,40
				CS	632,40	ECO	0,00	CS	632,40	RC	451,65
2410000	I.R.A.P.	SRS	917,78	SCP	2.500,00	FPV	0,00	STA	2.500,00	RI	0,00
		IRS	917,78	ICP	2.500,00	IFPV	0,00	I	2.500,00	RCP	1.880,36
		MRS	0,00	MCP	619,64	MFPV	0,00	M	619,64	RPR	917,78
				CS	4.634,37	ECO	0,00	CS	4.634,37	RC	4.014,73
2440002	SPESE TELEGRAFICHE, POSTALI E TELEFONICHE	SRS	500,00	SCP	500,00	FPV	0,00	STA	500,00	RI	0,00
		IRS	500,00	ICP	500,00	IFPV	0,00	I	500,00	RCP	500,00
		MRS	0,00	MCP	0,00	MFPV	0,00	M	0,00	RPR	500,00
				CS	1.427,41	ECO	0,00	CS	1.427,41	RC	1.427,41
2440004	FORNITURA ENERGIA ELETTRICA E FORZA MOTRICE	SRS	0,00	SCP	6.000,00	FPV	0,00	STA	6.000,00	RI	0,00
		IRS	0,00	ICP	6.000,00	IFPV	0,00	I	6.000,00	RCP	3.677,84
		MRS	0,00	MCP	2.322,16	MFPV	0,00	M	2.322,16	RPR	0,00
				CS	6.000,00	ECO	0,00	CS	6.000,00	RC	3.677,84
2500001	STIPENDI ED ALTRI ASSEGNI ASSISTENZA SCOLASTICA	SRS	0,00	SCP	23.000,00	FPV	0,00	STA	23.000,00	RI	0,00
		IRS	0,00	ICP	23.000,00	IFPV	0,00	I	23.000,00	RCP	628,14
		MRS	0,00	MCP	22.371,86	MFPV	0,00	M	22.371,86	RPR	0,00
				CS	25.529,12	ECO	0,00	CS	25.529,12	RC	3.157,26
2500003	CONTRIBUTI PREVIDENZIALI E ASSISTENZIALI A CARICO DEL COMUNE	SRS	871,33	SCP	7.000,00	FPV	0,00	STA	7.000,00	RI	0,00
		IRS	871,33	ICP	7.000,00	IFPV	0,00	I	7.000,00	RCP	904,41
		MRS	0,00	MCP	6.095,59	MFPV	0,00	M	6.095,59	RPR	871,33
				CS	7.871,33	ECO	0,00	CS	7.871,33	RC	1.775,74



Resp. Servizio		SETTORE ECONOMICO-FINANZIARIO E PERSONALE									
CAPITOLO	DENOMINAZIONE	RESIDUI		COMPETENZA PURA		FPV		TOTALE		DISPONIBILITA'	
		STANZIAMENTO (SRS)		STANZIAMENTO (SCP)		STANZIAMENTO (FPV)		STANZIAMENTO (STA)=(SCP+FPV+IFPV+ECO)		RESTA DA IMPEGNARE (RI)=(SCP-ICP)	
		IMPEGNI (IRS)		IMPEGNI (ICP)		IMPEGNI (IFPV)		IMPEGNI (I)=(ICP+IFPV)		RESTA DA PAG. IN C/COMP. (RPC)=(I)-(M)	
		MANDATI (MRS)		MANDATI (MCP)		MANDATI (MFPV)		MANDATI (M)=(MCP+MFPV)		RESTA DA PAG. IN C/RES. (RPR)=(IRS)-(MRS)	
				CASSA (CS)		ECONOMIE IMPEGNI FPV (ECO)		CASSA (CS)		RESIDUO DI CASSA (RC)=(CS)-(M)-(MRS)	
2510000	I.R.A.P.	SRS	900,00	SCP	2.500,00	FPV	0,00	STA	2.500,00	RI	0,00
		IRS	900,00	ICP	2.500,00	IFPV	0,00	I	2.500,00	RCP	626,14
		MRS	0,00	MCP	1.873,86	MFPV	0,00	M	1.873,86	RPR	900,00
				CS	3.998,47	ECO	0,00	CS	3.998,47	RC	2.124,61
2515000	TASSA DI POSSESSO	SRS	0,00	SCP	900,00	FPV	0,00	STA	900,00	RI	298,44
		IRS	0,00	ICP	601,56	IFPV	0,00	I	601,56	RCP	0,00
		MRS	0,00	MCP	601,56	MFPV	0,00	M	601,56	RPR	0,00
				CS	900,00	ECO	0,00	CS	900,00	RC	298,44
2540003	FINANZIAMENTO PROGETTI DI PUBBLICA UTILITA'	SRS	0,00	SCP	2.000,00	FPV	0,00	STA	2.000,00	RI	2.000,00
		IRS	0,00	ICP	0,00	IFPV	0,00	I	0,00	RCP	0,00
		MRS	0,00	MCP	0,00	MFPV	0,00	M	0,00	RPR	0,00
				CS	2.576,19	ECO	0,00	CS	2.576,19	RC	2.576,19
2600001	INTERESSI PASSIVI A CASSA DD.PP.	SRS	0,00	SCP	15.000,00	FPV	0,00	STA	15.000,00	RI	15.000,00
		IRS	0,00	ICP	0,00	IFPV	0,00	I	0,00	RCP	0,00
		MRS	0,00	MCP	0,00	MFPV	0,00	M	0,00	RPR	0,00
				CS	15.000,00	ECO	0,00	CS	15.000,00	RC	15.000,00
2710000	TASSA DI POSSESSO	SRS	0,00	SCP	500,00	FPV	0,00	STA	500,00	RI	238,91
		IRS	0,00	ICP	261,09	IFPV	0,00	I	261,09	RCP	0,00
		MRS	0,00	MCP	261,09	MFPV	0,00	M	261,09	RPR	0,00
				CS	500,00	ECO	0,00	CS	500,00	RC	238,91
2880001	STIPENDI ED ALTRI ASSEGNI VIABILITA'	SRS	0,00	SCP	60.000,00	FPV	0,00	STA	60.000,00	RI	0,00
		IRS	0,00	ICP	60.000,00	IFPV	0,00	I	60.000,00	RCP	35.844,88
		MRS	0,00	MCP	24.155,12	MFPV	0,00	M	24.155,12	RPR	0,00
				CS	61.541,17	ECO	0,00	CS	61.541,17	RC	37.386,05
2880003	CONTRIBUTI ASSISTENZIALI E PREVIDENZIALI A CARICO DEL COMUNE	SRS	0,00	SCP	16.500,00	FPV	0,00	STA	16.500,00	RI	0,00
		IRS	0,00	ICP	16.500,00	IFPV	0,00	I	16.500,00	RCP	10.071,37
		MRS	0,00	MCP	6.428,63	MFPV	0,00	M	6.428,63	RPR	0,00
				CS	16.686,17	ECO	0,00	CS	16.686,17	RC	10.257,54



Resp. Servizio		SETTORE ECONOMICO-FINANZIARIO E PERSONALE									
CAPITOLO	DENOMINAZIONE	RESIDUI		COMPETENZA PURA		FPV		TOTALE		DISPONIBILITA'	
		STANZIAMENTO (SRS)		STANZIAMENTO (SCP)		STANZIAMENTO (FPV)		STANZIAMENTO (STA)=(SCP+FPV+IFPV+ECO)		RESTA DA IMPEGNARE (RI)=(SCP-ICP)	
		IMPEGNI (IRS)		IMPEGNI (ICP)		IMPEGNI (IFPV)		IMPEGNI (I)=(ICP+IFPV)		RESTA DA PAG. IN C/COMP. (RPC)=(I)-(M)	
		MANDATI (MRS)		MANDATI (MCP)		MANDATI (MFPV)		MANDATI (M)=(MCP+MFPV)		RESTA DA PAG. IN C/RES. (RPR)=(IRS)-(MRS)	
				CASSA (CS)		ECONOMIE IMPEGNI FPV (ECO)		CASSA (CS)		RESIDUO DI CASSA (RC)=(CS)-(M)-(MRS)	
2890000	I.R.A.P.	SRS	549,94	SCP	6.000,00	FPV	0,00	STA	6.000,00	RI	0,00
		IRS	549,94	ICP	6.000,00	IFPV	0,00	I	6.000,00	RCP	4.641,50
		MRS	0,00	MCP	1.358,50	MFPV	0,00	M	1.358,50	RPR	549,94
				CS	8.212,69	ECO	0,00	CS	8.212,69	RC	6.854,19
2930000	TASSA DI POSSESSO	SRS	61,00	SCP	500,00	FPV	0,00	STA	500,00	RI	464,16
		IRS	61,00	ICP	35,84	IFPV	0,00	I	35,84	RCP	0,00
		MRS	0,00	MCP	35,84	MFPV	0,00	M	35,84	RPR	61,00
				CS	561,00	ECO	0,00	CS	561,00	RC	525,16
2940001	INTERESSI SU MUTUI CASSA DD.PP.	SRS	0,00	SCP	120.000,00	FPV	0,00	STA	120.000,00	RI	120.000,00
		IRS	0,00	ICP	0,00	IFPV	0,00	I	0,00	RCP	0,00
		MRS	0,00	MCP	0,00	MFPV	0,00	M	0,00	RPR	0,00
				CS	120.000,00	ECO	0,00	CS	120.000,00	RC	120.000,00
2960001	ENERGIA ELETTRICA	SRS	427.400,60	SCP	470.000,00	FPV	0,00	STA	470.000,00	RI	20.000,00
		IRS	427.400,60	ICP	450.000,00	IFPV	0,00	I	450.000,00	RCP	450.000,00
		MRS	366.998,71	MCP	0,00	MFPV	0,00	M	0,00	RPR	60.401,89
				CS	897.772,06	ECO	0,00	CS	897.772,06	RC	530.773,35
3035000	TASSA DI POSSESSO	SRS	0,00	SCP	200,00	FPV	0,00	STA	200,00	RI	0,00
		IRS	0,00	ICP	200,00	IFPV	0,00	I	200,00	RCP	0,00
		MRS	0,00	MCP	200,00	MFPV	0,00	M	200,00	RPR	0,00
				CS	200,00	ECO	0,00	CS	200,00	RC	0,00
3060003	ENERGIA ELETTRICA E FORZA MOTRICE	SRS	1.043,26	SCP	5.000,00	FPV	0,00	STA	5.000,00	RI	0,00
		IRS	1.043,26	ICP	5.000,00	IFPV	0,00	I	5.000,00	RCP	3.827,63
		MRS	0,00	MCP	1.172,37	MFPV	0,00	M	1.172,37	RPR	1.043,26
				CS	7.917,44	ECO	0,00	CS	7.917,44	RC	6.745,07
3100001	INTERESSI SU MUTUI CASSA DD.PP.	SRS	0,00	SCP	23.500,00	FPV	0,00	STA	23.500,00	RI	23.500,00
		IRS	0,00	ICP	0,00	IFPV	0,00	I	0,00	RCP	0,00
		MRS	0,00	MCP	0,00	MFPV	0,00	M	0,00	RPR	0,00
				CS	23.500,00	ECO	0,00	CS	23.500,00	RC	23.500,00



Resp. Servizio		SETTORE ECONOMICO-FINANZIARIO E PERSONALE									
CAPITOLO	DENOMINAZIONE	RESIDUI		COMPETENZA PURA		FPV		TOTALE		DISPONIBILITA'	
		STANZIAMENTO (SRS)		STANZIAMENTO (SCP)		STANZIAMENTO (FPV)		STANZIAMENTO (STA)=(SCP+FPV+IFPV+ECO)		RESTA DA IMPEGNARE (RI)=(SCP-ICP)	
		IMPEGNI (IRS)		IMPEGNI (ICP)		IMPEGNI (IFPV)		IMPEGNI (I)=(ICP+IFPV)		RESTA DA PAG. IN C/COMP. (RPC)=(I)-(M)	
		MANDATI (MRS)		MANDATI (MCP)		MANDATI (MFPV)		MANDATI (M)=(MCP+MFPV)		RESTA DA PAG. IN C/RES. (RPR)=(IRS)-(MRS)	
				CASSA (CS)		ECONOMIE IMPEGNI FPV (ECO)		CASSA (CS)		RESIDUO DI CASSA (RC)=(CS)-(M)-(MRS)	
3100002	QUOTA INTERESSI MUTUO BCC	SRS	0,00	SCP	9.050,00	FPV	0,00	STA	9.050,00	RI	9.050,00
		IRS	0,00	ICP	0,00	IFPV	0,00	I	0,00	RCP	0,00
		MRS	0,00	MCP	0,00	MFPV	0,00	M	0,00	RPR	0,00
				CS	9.050,00	ECO	0,00	CS	9.050,00	RC	9.050,00
3205001	CANCELLERIA, STAMPATI E MATERIALI INFORMATICI E VARI	SRS	2.064,32	SCP	2.500,00	FPV	0,00	STA	2.500,00	RI	0,00
		IRS	2.064,32	ICP	2.500,00	IFPV	0,00	I	2.500,00	RCP	2.500,00
		MRS	778,80	MCP	0,00	MFPV	0,00	M	0,00	RPR	1.285,52
				CS	4.564,32	ECO	0,00	CS	4.564,32	RC	3.785,52
3210001	PREMI DI ASSICURAZIONE CONTRO INCENDI, FURTO E RESPONSABILITA' CIVILE AUTOMEZZI	SRS	4.297,01	SCP	15.000,00	FPV	0,00	STA	15.000,00	RI	7.606,02
		IRS	4.297,01	ICP	7.393,98	IFPV	0,00	I	7.393,98	RCP	10,00
		MRS	0,00	MCP	7.383,98	MFPV	0,00	M	7.383,98	RPR	4.297,01
				CS	19.297,01	ECO	0,00	CS	19.297,01	RC	11.913,03
4367000	TRASFERIMENTO ONERI FINANZIARI MARINA DI CASALABATE	SRS	107.250,00	SCP	55.000,00	FPV	0,00	STA	55.000,00	RI	55.000,00
		IRS	107.250,00	ICP	0,00	IFPV	0,00	I	0,00	RCP	0,00
		MRS	0,00	MCP	0,00	MFPV	0,00	M	0,00	RPR	107.250,00
				CS	162.250,00	ECO	0,00	CS	162.250,00	RC	162.250,00
<b>Totale Titolo 1</b>	<b>Spese correnti</b>	SRS	841.811,47	SCP	3.836.003,00	FPV	0,00	STA	3.874.935,72	RI	1.209.293,12
		IRS	841.811,47	ICP	2.626.709,88	IFPV	38.932,72	I	2.665.642,60	RCP	1.838.118,97
		MRS	459.787,04	MCP	827.523,63	MFPV	0,00	M	827.523,63	RPR	382.024,43
				CS	4.773.965,61	ECO	0,00	CS	4.773.965,61	RC	3.486.654,94
<b>Titolo 2</b>	<b>Spese in conto capitale</b>										
295000	ACQUISTO ARREDI PER GLI UFFICI COMUNALI	SRS	2,00	SCP	3.000,00	FPV	0,00	STA	3.000,00	RI	3.000,00
		IRS	2,00	ICP	0,00	IFPV	0,00	I	0,00	RCP	0,00
		MRS	2,00	MCP	0,00	MFPV	0,00	M	0,00	RPR	0,00
				CS	6.002,00	ECO	0,00	CS	6.002,00	RC	6.000,00
3840000	MECCANIZZAZIONE UFFICI E SERVIZI E ACQUISTO ATTREZZATURE	SRS	1.900,00	SCP	5.000,00	FPV	0,00	STA	5.000,00	RI	5.000,00
		IRS	1.900,00	ICP	0,00	IFPV	0,00	I	0,00	RCP	0,00
		MRS	0,00	MCP	0,00	MFPV	0,00	M	0,00	RPR	1.900,00
				CS	12.778,58	ECO	0,00	CS	12.778,58	RC	12.778,58





Resp. Servizio SETTORE ECONOMICO-FINANZIARIO E PERSONALE											
CAPITOLO	DENOMINAZIONE	RESIDUI		COMPETENZA PURA		FPV		TOTALE		DISPONIBILITA'	
		STANZIAMENTO (SRS)		STANZIAMENTO (SCP)		STANZIAMENTO (FPV)		STANZIAMENTO (STA)=(SCP+FPV+IFPV+ECO)		RESTA DA IMPEGNARE (RI)=(SCP-ICP)	
		IMPEGNI (IRS)		IMPEGNI (ICP)		IMPEGNI (IFPV)		IMPEGNI (I)=(ICP+IFPV)		RESTA DA PAG. IN C/COMP. (RPC)=(I)-(M)	
		MANDATI (MRS)		MANDATI (MCP)		MANDATI (MFPV)		MANDATI (M)=(MCP+MFPV)		RESTA DA PAG. IN C/RES. (RPR)=(IRS)-(MRS)	
				CASSA (CS)		ECONOMIE IMPEGNI FPV (ECO)		CASSA (CS)		RESIDUO DI CASSA (RC)=(CS)-(M)-(MRS)	
4334000	INTERVENTI COMMUNITY LIBRARY - PROGETTO BIBLIO' - VEDI CAP. E. 707000	SRS	225,00	SCP	0,00	FPV	0,00	STA	210.628,90	RI	0,00
		IRS	225,00	ICP	0,00	IFPV	210.628,90	I	210.628,90	RCP	210.628,90
		MRS	0,00	MCP	0,00	MFPV	0,00	M	0,00	RPR	225,00
				CS	210.853,90	ECO	0,00	CS	210.853,90	RC	210.853,90
<b>Totale Titolo 2</b>	<b>Spese in conto capitale</b>	SRS	2.127,00	SCP	8.000,00	FPV	0,00	STA	218.628,90	RI	8.000,00
		IRS	2.127,00	ICP	0,00	IFPV	210.628,90	I	210.628,90	RCP	210.628,90
		MRS	2,00	MCP	0,00	MFPV	0,00	M	0,00	RPR	2.125,00
				CS	229.634,48	ECO	0,00	CS	229.634,48	RC	229.632,48
<b>Titolo 4</b>	<b>Rimborso di prestiti</b>	SRS	52.422,94	SCP	165.000,00	FPV	0,00	STA	165.000,00	RI	165.000,00
		IRS	52.422,94	ICP	0,00	IFPV	0,00	I	0,00	RCP	0,00
		MRS	0,00	MCP	0,00	MFPV	0,00	M	0,00	RPR	52.422,94
				CS	217.422,94	ECO	0,00	CS	217.422,94	RC	217.422,94
380001	QUOTE IN CONTO CAPITALE IN ESCOMPUTO DI MUTUI CON LA CASSA DD.PP.	SRS	52.422,94	SCP	165.000,00	FPV	0,00	STA	165.000,00	RI	165.000,00
		IRS	52.422,94	ICP	0,00	IFPV	0,00	I	0,00	RCP	0,00
		MRS	0,00	MCP	0,00	MFPV	0,00	M	0,00	RPR	52.422,94
				CS	217.422,94	ECO	0,00	CS	217.422,94	RC	217.422,94
380002	QUOTE DI CAPITALE IN ESCOMPUTO DI MUTUI CONTRATTI CON ALTRI ENTI DEL SETTORE PUBBLICO	SRS	161.572,37	SCP	0,00	FPV	0,00	STA	0,00	RI	0,00
		IRS	161.572,37	ICP	0,00	IFPV	0,00	I	0,00	RCP	0,00
		MRS	0,00	MCP	0,00	MFPV	0,00	M	0,00	RPR	161.572,37
				CS	161.572,37	ECO	0,00	CS	161.572,37	RC	161.572,37
380003	QUOTE DI CAPITALE IN ESCOMPUTO DI MUTUI CONTRATTI CON ALTRI SOGGETTI	SRS	0,00	SCP	11.500,00	FPV	0,00	STA	11.500,00	RI	11.500,00
		IRS	0,00	ICP	0,00	IFPV	0,00	I	0,00	RCP	0,00
		MRS	0,00	MCP	0,00	MFPV	0,00	M	0,00	RPR	0,00
				CS	11.500,00	ECO	0,00	CS	11.500,00	RC	11.500,00
380004	QUOTE DI CAPITALE - M.E.F.	SRS	0,00	SCP	20.000,00	FPV	0,00	STA	20.000,00	RI	20.000,00
		IRS	0,00	ICP	0,00	IFPV	0,00	I	0,00	RCP	0,00
		MRS	0,00	MCP	0,00	MFPV	0,00	M	0,00	RPR	0,00
				CS	20.000,00	ECO	0,00	CS	20.000,00	RC	20.000,00
380005	QUOTA CAPITALE MUTUO BCC	SRS	0,00	SCP	8.650,00	FPV	0,00	STA	8.650,00	RI	8.650,00
		IRS	0,00	ICP	0,00	IFPV	0,00	I	0,00	RCP	0,00
		MRS	0,00	MCP	0,00	MFPV	0,00	M	0,00	RPR	0,00
				CS	8.650,00	ECO	0,00	CS	8.650,00	RC	8.650,00



Resp. Servizio SETTORE ECONOMICO-FINANZIARIO E PERSONALE											
CAPITOLO	DENOMINAZIONE	RESIDUI		COMPETENZA PURA		FPV		TOTALE		DISPONIBILITA'	
		STANZIAMENTO (SRS)		STANZIAMENTO (SCP)		STANZIAMENTO (FPV)		STANZIAMENTO (STA)=(SCP+FPV+IFPV+ECO)		RESTA DA IMPEGNARE (RI)=(SCP-ICP)	
		IMPEGNI (IRS)		IMPEGNI (ICP)		IMPEGNI (IFPV)		IMPEGNI (I)=(ICP+IFPV)		RESTA DA PAG. IN C/COMP. (RPC)=(I)-(M)	
		MANDATI (MRS)		MANDATI (MCP)		MANDATI (MFPV)		MANDATI (M)=(MCP+MFPV)		RESTA DA PAG. IN C/RES. (RPR)=(IRS)-(MRS)	
				CASSA (CS)		ECONOMIE IMPEGNI FPV (ECO)		CASSA (CS)		RESIDUO DI CASSA (RC)=(CS)-(M)-(MRS)	
390000	RIMBORSO QUOTE CAPITALE BUONI ORDINARI COMUNALI	SRS	110.745,40	SCP	226.000,00	FPV	0,00	STA	226.000,00	RI	226.000,00
		IRS	110.745,40	ICP	0,00	IFPV	0,00	I	0,00	RCP	0,00
		MRS	0,00	MCP	0,00	MFPV	0,00	M	0,00	RPR	110.745,40
				CS	336.745,40	ECO	0,00	CS	336.745,40	RC	336.745,40
391000	RESTITUZIONE ANTICIPAZIONE DI LIQUIDITA'-CASSA DD.PP.- L. 145/2018- VEDI CAP. E 790000	SRS	0,00	SCP	981.618,38	FPV	0,00	STA	981.618,38	RI	981.618,38
		IRS	0,00	ICP	0,00	IFPV	0,00	I	0,00	RCP	0,00
		MRS	0,00	MCP	0,00	MFPV	0,00	M	0,00	RPR	0,00
				CS	981.618,38	ECO	0,00	CS	981.618,38	RC	981.618,38
392000	ESTINZIONE ANTICIPATA MUTUI - VEDI CAP. E 200000 E 210000	SRS	0,00	SCP	81.000,00	FPV	0,00	STA	81.000,00	RI	81.000,00
		IRS	0,00	ICP	0,00	IFPV	0,00	I	0,00	RCP	0,00
		MRS	0,00	MCP	0,00	MFPV	0,00	M	0,00	RPR	0,00
				CS	81.000,00	ECO	0,00	CS	81.000,00	RC	81.000,00
<b>Totale Titolo 4</b>	<b>Rimborso di prestiti</b>	SRS	324.740,71	SCP	1.493.768,38	FPV	0,00	STA	1.493.768,38	RI	1.493.768,38
		IRS	324.740,71	ICP	0,00	IFPV	0,00	I	0,00	RCP	0,00
		MRS	0,00	MCP	0,00	MFPV	0,00	M	0,00	RPR	324.740,71
				CS	1.818.509,09	ECO	0,00	CS	1.818.509,09	RC	1.818.509,09
<b>Titolo 5 Chiusura Anticipazioni da istituto tesoriere/cassiere</b>											
5000000	RIMBORSO PER ANTICIPAZIONI DI TESORERIA	SRS	2.028.815,34	SCP	7.500.000,00	FPV	0,00	STA	7.500.000,00	RI	7.500.000,00
		IRS	2.028.815,34	ICP	0,00	IFPV	0,00	I	0,00	RCP	0,00
		MRS	0,00	MCP	0,00	MFPV	0,00	M	0,00	RPR	2.028.815,34
				CS	9.528.815,34	ECO	0,00	CS	9.528.815,34	RC	9.528.815,34
<b>Totale Titolo 5</b>	<b>Chiusura Anticipazioni da istituto tesoriere/cassiere</b>	SRS	2.028.815,34	SCP	7.500.000,00	FPV	0,00	STA	7.500.000,00	RI	7.500.000,00
		IRS	2.028.815,34	ICP	0,00	IFPV	0,00	I	0,00	RCP	0,00
		MRS	0,00	MCP	0,00	MFPV	0,00	M	0,00	RPR	2.028.815,34
				CS	9.528.815,34	ECO	0,00	CS	9.528.815,34	RC	9.528.815,34
<b>Titolo 7 Spese per conto terzi e partite di giro</b>											



Resp. Servizio		SETTORE ECONOMICO-FINANZIARIO E PERSONALE									
CAPITOLO	DENOMINAZIONE	RESIDUI		COMPETENZA PURA		FPV		TOTALE		DISPONIBILITA'	
		STANZIAMENTO (SRS)		STANZIAMENTO (SCP)		STANZIAMENTO (FPV)		STANZIAMENTO (STA)=(SCP+FPV+IFPV+ECO)		RESTA DA IMPEGNARE (RI)=(SCP-ICP)	
		IMPEGNI (IRS)		IMPEGNI (ICP)		IMPEGNI (IFPV)		IMPEGNI (I)=(ICP+IFPV)		RESTA DA PAG. IN C/COMP. (RPC)=(I)-(M)	
		MANDATI (MRS)		MANDATI (MCP)		MANDATI (MFPV)		MANDATI (M)=(MCP+MFPV)		RESTA DA PAG. IN C/RES. (RPR)=(IRS)-(MRS)	
				CASSA (CS)		ECONOMIE IMPEGNI FPV (ECO)		CASSA (CS)		RESIDUO DI CASSA (RC)=(CS)-(M)-(MRS)	
1001	VERSAMENTO RITENUTE A CARICO DEL PERSONALE PER CONTRIBUTI C.P.D.E.L.	SRS	840,65	SCP	120.000,00	FPV	0,00	STA	120.000,00	RI	0,00
		IRS	840,65	ICP	120.000,00	IFPV	0,00	I	120.000,00	RCP	73.803,18
		MRS	0,00	MCP	46.196,82	MFPV	0,00	M	46.196,82	RPR	840,65
				CS	120.840,65	ECO	0,00	CS	120.840,65	RC	74.643,83
1002	VERSAMENTO RITENUTE A CARICO DEL PERSONALE PER I.N.A.D.E.L. PREVIDENZA	SRS	10.062,78	SCP	25.000,00	FPV	0,00	STA	25.000,00	RI	0,00
		IRS	10.062,78	ICP	25.000,00	IFPV	0,00	I	25.000,00	RCP	19.872,00
		MRS	0,00	MCP	5.128,00	MFPV	0,00	M	5.128,00	RPR	10.062,78
				CS	35.062,78	ECO	0,00	CS	35.062,78	RC	29.934,78
1003	VERSAMENTO RITENUTE A CARICO DEL PERSONALE PER CONTRIBUTI I.N.P.S.	SRS	0,00	SCP	2.000,00	FPV	0,00	STA	2.000,00	RI	2.000,00
		IRS	0,00	ICP	0,00	IFPV	0,00	I	0,00	RCP	0,00
		MRS	0,00	MCP	0,00	MFPV	0,00	M	0,00	RPR	0,00
				CS	2.000,00	ECO	0,00	CS	2.000,00	RC	2.000,00
1005	VERSAMENTO RITENUTE A CARICO DEL PERSONALE PER QUOTE RISCATTO C.P.D.E.L.	SRS	0,00	SCP	3.000,00	FPV	0,00	STA	3.000,00	RI	3.000,00
		IRS	0,00	ICP	0,00	IFPV	0,00	I	0,00	RCP	0,00
		MRS	0,00	MCP	0,00	MFPV	0,00	M	0,00	RPR	0,00
				CS	3.000,00	ECO	0,00	CS	3.000,00	RC	3.000,00
1007	VERSAMENTO RITENUTE A CARICO DEL PERSONALE PER RICONGIUNZIONE SERVIZI	SRS	346,60	SCP	2.000,00	FPV	0,00	STA	2.000,00	RI	0,00
		IRS	346,60	ICP	2.000,00	IFPV	0,00	I	2.000,00	RCP	1.055,00
		MRS	0,00	MCP	945,00	MFPV	0,00	M	945,00	RPR	346,60
				CS	2.346,60	ECO	0,00	CS	2.346,60	RC	1.401,60
2001	VERSAMENTO RITENUTE I.R.P.E.F. A CARICO DEL PERSONALE	SRS	48.025,03	SCP	320.000,00	FPV	0,00	STA	320.000,00	RI	0,00
		IRS	48.025,03	ICP	320.000,00	IFPV	0,00	I	320.000,00	RCP	216.745,51
		MRS	0,00	MCP	103.254,49	MFPV	0,00	M	103.254,49	RPR	48.025,03
				CS	368.025,03	ECO	0,00	CS	368.025,03	RC	264.770,54
2002	VERSAMENTO RITENUTE I.R.P.E.F. A CARICO NON DIPENDENTI	SRS	26.468,38	SCP	90.000,00	FPV	0,00	STA	90.000,00	RI	40.000,00
		IRS	26.468,38	ICP	50.000,00	IFPV	0,00	I	50.000,00	RCP	38.383,11
		MRS	2.429,48	MCP	11.616,89	MFPV	0,00	M	11.616,89	RPR	24.038,90
				CS	116.468,38	ECO	0,00	CS	116.468,38	RC	102.422,01



Resp. Servizio		SETTORE ECONOMICO-FINANZIARIO E PERSONALE									
CAPITOLO	DENOMINAZIONE	RESIDUI		COMPETENZA PURA		FPV		TOTALE		DISPONIBILITA'	
		STANZIAMENTO (SRS)		STANZIAMENTO (SCP)		STANZIAMENTO (FPV)		STANZIAMENTO (STA)=(SCP+FPV+IFPV+ECO)		RESTA DA IMPEGNARE (RI)=(SCP-ICP)	
		IMPEGNI (IRS)		IMPEGNI (ICP)		IMPEGNI (IFPV)		IMPEGNI (I)=(ICP+IFPV)		RESTA DA PAG. IN C/COMP. (RPC)=(I)-(M)	
		MANDATI (MRS)		MANDATI (MCP)		MANDATI (MFPV)		MANDATI (M)=(MCP+MFPV)		RESTA DA PAG. IN C/RES. (RPR)=(IRS)-(MRS)	
				CASSA (CS)		ECONOMIE IMPEGNI FPV (ECO)		CASSA (CS)		RESIDUO DI CASSA (RC)=(CS)-(M)-(MRS)	
2003	RITENUTE DI IMPOSTA SU INDENNITA' DI ESPROPRIO, OCCUPAZIONE, ECC. OPERATE AI SENSI DELL'ART. 11 - COMMA 7 LEGGE 30/12/91 N. 413	SRS	0,00	SCP	1.000,00	FPV	0,00	STA	1.000,00	RI	1.000,00
		IRS	0,00	ICP	0,00	IFPV	0,00	I	0,00	RCP	0,00
		MRS	0,00	MCP	0,00	MFPV	0,00	M	0,00	RPR	0,00
				CS	1.000,00	ECO	0,00	CS	1.000,00	RC	1.000,00
2004	VERSAMENTO IVA	SRS	132.261,86	SCP	350.000,00	FPV	0,00	STA	350.000,00	RI	50.000,00
		IRS	132.261,86	ICP	300.000,00	IFPV	0,00	I	300.000,00	RCP	45.635,04
		MRS	126.095,87	MCP	254.364,96	MFPV	0,00	M	254.364,96	RPR	6.165,99
				CS	482.261,86	ECO	0,00	CS	482.261,86	RC	101.801,03
3001	VERSAMENTO RITENUTE A CARICO DEL PERSONALE PER CESSIONE DI STIPENDIO	SRS	22.020,29	SCP	90.000,00	FPV	0,00	STA	90.000,00	RI	0,00
		IRS	22.020,29	ICP	90.000,00	IFPV	0,00	I	90.000,00	RCP	66.989,50
		MRS	0,00	MCP	23.010,50	MFPV	0,00	M	23.010,50	RPR	22.020,29
				CS	112.020,29	ECO	0,00	CS	112.020,29	RC	89.009,79
3002	VERSAMENTO RITENUTE A CARICO DEL PERSONALE PER QUOTE SINDACALI	SRS	1.508,00	SCP	5.000,00	FPV	0,00	STA	5.000,00	RI	0,00
		IRS	1.508,00	ICP	5.000,00	IFPV	0,00	I	5.000,00	RCP	3.609,97
		MRS	0,00	MCP	1.390,03	MFPV	0,00	M	1.390,03	RPR	1.508,00
				CS	6.508,00	ECO	0,00	CS	6.508,00	RC	5.117,97
3003	VERSAMENTO RITENUTE VARIE A CARICO DEL PERSONALE	SRS	0,00	SCP	1.000,00	FPV	0,00	STA	1.000,00	RI	1.000,00
		IRS	0,00	ICP	0,00	IFPV	0,00	I	0,00	RCP	0,00
		MRS	0,00	MCP	0,00	MFPV	0,00	M	0,00	RPR	0,00
				CS	1.000,00	ECO	0,00	CS	1.000,00	RC	1.000,00
4001	RESTITUZIONE DEPOSITI CAUZIONALI A GARANZIA DI APPALTI E DI CONCESSIONI VARIE	SRS	4.233,60	SCP	5.000,00	FPV	0,00	STA	5.000,00	RI	5.000,00
		IRS	4.233,60	ICP	0,00	IFPV	0,00	I	0,00	RCP	0,00
		MRS	0,00	MCP	0,00	MFPV	0,00	M	0,00	RPR	4.233,60
				CS	9.233,60	ECO	0,00	CS	9.233,60	RC	9.233,60
5001	ANTICIPAZIONE SOMME PER CONTO DI TERZI	SRS	3.642,48	SCP	20.000,00	FPV	0,00	STA	20.000,00	RI	19.900,00
		IRS	3.642,48	ICP	100,00	IFPV	0,00	I	100,00	RCP	0,00
		MRS	1.142,35	MCP	100,00	MFPV	0,00	M	100,00	RPR	2.500,13
				CS	23.642,48	ECO	0,00	CS	23.642,48	RC	22.400,13



Resp. Servizio		SETTORE ECONOMICO-FINANZIARIO E PERSONALE									
CAPITOLO	DENOMINAZIONE	RESIDUI		COMPETENZA PURA		FPV		TOTALE		DISPONIBILITA'	
		STANZIAMENTO (SRS)		STANZIAMENTO (SCP)		STANZIAMENTO (FPV)		STANZIAMENTO (STA)=(SCP+FPV+IFPV+ECO)		RESTA DA IMPEGNARE (RI)=(SCP-ICP)	
		IMPEGNI (IRS)		IMPEGNI (ICP)		IMPEGNI (IFPV)		IMPEGNI (I)=(ICP+IFPV)		RESTA DA PAG. IN C/COMP. (RPC)=(I)-(M)	
		MANDATI (MRS)		MANDATI (MCP)		MANDATI (MFPV)		MANDATI (M)=(MCP+MFPV)		RESTA DA PAG. IN C/RES. (RPR)=(IRS)-(MRS)	
				CASSA (CS)		ECONOMIE IMPEGNI FPV (ECO)		CASSA (CS)		RESIDUO DI CASSA (RC)=(CS)-(M)-(MRS)	
5010	EROGAZIONE DI SOMME VERSATE DA ENTI PRIVATI IL CUI IMPORTO DEVE ESSERE DISTRIBUITO O IMPIEGATO	SRS	8.334,33	SCP	20.000,00	FPV	0,00	STA	20.000,00	RI	20.000,00
		IRS	8.334,33	ICP	0,00	IFPV	0,00	I	0,00	RCP	0,00
		MRS	0,00	MCP	0,00	MFPV	0,00	M	0,00	RPR	8.334,33
				CS	28.334,33	ECO	0,00	CS	28.334,33	RC	28.334,33
5011	VERSAMENTO I.V.A. PER SERVIZI COMUNALI	SRS	0,00	SCP	3.000,00	FPV	0,00	STA	3.000,00	RI	3.000,00
		IRS	0,00	ICP	0,00	IFPV	0,00	I	0,00	RCP	0,00
		MRS	0,00	MCP	0,00	MFPV	0,00	M	0,00	RPR	0,00
				CS	3.000,00	ECO	0,00	CS	3.000,00	RC	3.000,00
5012	RIMBORSO ANTICIPAZIONE PER CONTO DELLO STATO	SRS	0,00	SCP	1.000,00	FPV	0,00	STA	1.000,00	RI	1.000,00
		IRS	0,00	ICP	0,00	IFPV	0,00	I	0,00	RCP	0,00
		MRS	0,00	MCP	0,00	MFPV	0,00	M	0,00	RPR	0,00
				CS	1.000,00	ECO	0,00	CS	1.000,00	RC	1.000,00
5013	ANTICIPAZIONI E RIMBORSI VARI	SRS	0,00	SCP	1.000,00	FPV	0,00	STA	1.000,00	RI	1.000,00
		IRS	0,00	ICP	0,00	IFPV	0,00	I	0,00	RCP	0,00
		MRS	0,00	MCP	0,00	MFPV	0,00	M	0,00	RPR	0,00
				CS	1.000,00	ECO	0,00	CS	1.000,00	RC	1.000,00
6001	DISCARICO DI ANTICIPAZIONI CORRISPOSTE A CONTABILI	SRS	0,00	SCP	50.000,00	FPV	0,00	STA	50.000,00	RI	46.000,00
		IRS	0,00	ICP	4.000,00	IFPV	0,00	I	4.000,00	RCP	0,00
		MRS	0,00	MCP	4.000,00	MFPV	0,00	M	4.000,00	RPR	0,00
				CS	50.000,00	ECO	0,00	CS	50.000,00	RC	46.000,00
7001	SPESE CONTRATTUALI E D'ASTA	SRS	13.715,10	SCP	10.000,00	FPV	0,00	STA	10.000,00	RI	10.000,00
		IRS	13.715,10	ICP	0,00	IFPV	0,00	I	0,00	RCP	0,00
		MRS	12.152,70	MCP	0,00	MFPV	0,00	M	0,00	RPR	1.562,40
				CS	23.715,10	ECO	0,00	CS	23.715,10	RC	11.562,40
7002	UTILIZZO INCASSI VINCOLATI AI SENSI DELL'ART. 195 DEL TUEL	SRS	0,00	SCP	1.500.000,00	FPV	0,00	STA	1.500.000,00	RI	1.500.000,00
		IRS	0,00	ICP	0,00	IFPV	0,00	I	0,00	RCP	0,00
		MRS	0,00	MCP	0,00	MFPV	0,00	M	0,00	RPR	0,00
				CS	1.500.000,00	ECO	0,00	CS	1.500.000,00	RC	1.500.000,00



Resp. Servizio		SETTORE ECONOMICO-FINANZIARIO E PERSONALE									
CAPITOLO	DENOMINAZIONE	RESIDUI		COMPETENZA PURA		FPV		TOTALE		DISPONIBILITA'	
		STANZIAMENTO (SRS)		STANZIAMENTO (SCP)		STANZIAMENTO (FPV)		STANZIAMENTO (STA)=(SCP+FPV+IFPV+ECO)		RESTA DA IMPEGNARE (RI)=(SCP-ICP)	
		IMPEGNI (IRS)		IMPEGNI (ICP)		IMPEGNI (IFPV)		IMPEGNI (I)=(ICP+IFPV)		RESTA DA PAG. IN C/COMP. (RPC)=(I)-(M)	
		MANDATI (MRS)		MANDATI (MCP)		MANDATI (MFPV)		MANDATI (M)=(MCP+MFPV)		RESTA DA PAG. IN C/RES. (RPR)=(IRS)-(MRS)	
				CASSA (CS)		ECONOMIE IMPEGNI FPV (ECO)		CASSA (CS)		RESIDUO DI CASSA (RC)=(CS)-(M)-(MRS)	
7003	DESTINAZIONE INCASSI LIBERI AL REINTEGRO INCASSI VINCOLATI AI SENSI DELL'ART. 195 DEL TUEL	SRS	0,00	SCP	1.500.000,00	FPV	0,00	STA	1.500.000,00	RI	1.500.000,00
		IRS	0,00	ICP	0,00	IFPV	0,00	I	0,00	RCP	0,00
		MRS	0,00	MCP	0,00	MFPV	0,00	M	0,00	RPR	0,00
				CS	1.500.000,00	ECO	0,00	CS	1.500.000,00	RC	1.500.000,00
<b>Totale Titolo 7</b>	<b>Spese per conto terzi e partite di giro</b>	SRS	271.459,10	SCP	4.119.000,00	FPV	0,00	STA	4.119.000,00	RI	3.202.900,00
		IRS	271.459,10	ICP	916.100,00	IFPV	0,00	I	916.100,00	RCP	466.093,31
		MRS	141.820,40	MCP	450.006,69	MFPV	0,00	M	450.006,69	RPR	129.638,70
				CS	4.390.459,10	ECO	0,00	CS	4.390.459,10	RC	3.798.632,01
<b>Totale Resp. Servizio</b>	<b>SETTORE ECONOMICO-FINANZIARIO E PERSONALE</b>	SRS	3.468.953,62	SCP	16.956.771,38	FPV	0,00	STA	17.206.333,00	RI	13.413.961,50
		IRS	3.468.953,62	ICP	3.542.809,88	IFPV	249.561,62	I	3.792.371,50	RCP	2.514.841,18
		MRS	601.609,44	MCP	1.277.530,32	MFPV	0,00	M	1.277.530,32	RPR	2.867.344,18
				CS	20.741.383,62	ECO	0,00	CS	20.741.383,62	RC	18.862.243,86
<b>Totale Missioni</b>		SRS	3.468.953,62	SCP	16.956.771,38	FPV	0,00	STA	17.206.333,00	RI	13.413.961,50
		IRS	3.468.953,62	ICP	3.542.809,88	IFPV	249.561,62	I	3.792.371,50	RCP	2.514.841,18
		MRS	601.609,44	MCP	1.277.530,32	MFPV	0,00	M	1.277.530,32	RPR	2.867.344,18
				CS	20.741.383,62	ECO	0,00	CS	20.741.383,62	RC	18.862.243,86
	<b>Disavanzo di amministrazione</b>				0,00				0,00		
<b>Totale Generale</b>		SRS	3.468.953,62	SCP	16.956.771,38	FPV	0,00	STA	17.206.333,00	RI	13.413.961,50
		IRS	3.468.953,62	ICP	3.542.809,88	IFPV	249.561,62	I	3.792.371,50	RCP	2.514.841,18
		MRS	601.609,44	MCP	1.277.530,32	MFPV	0,00	M	1.277.530,32	RPR	2.867.344,18
				CS	20.741.383,62	ECO	0,00	CS	20.741.383,62	RC	18.862.243,86

## SETTORE LAVORI PUBBLICI E PROGRAMMAZIONE

**Responsabile di Settore:** Ing. Giancarlo Florio

**Responsabile politico:** Assessore Oronzo Valzano

**Risorse umane:**

N. ordine	Dipendente	Categoria Giuridica	Qualifica
1	Florio Giancarlo	D1	Istruttore Direttivo - Responsabile Settore
2	Bianco Anna Maria	C1	Istruttore Amministrativo Tecnico
3	Faggiano Mario Luigi	B1	Operatore Specializzato
4	Miglietta Anna Maria	B1	Collaboratore Amministrativo P.Time
5	Taurino Marcello	B1	Collaboratore Amministrativo P.Time
6	Rizzo Mario Luigi	A1	Operatore
7	Tomasi Giuseppe	A1	Operatore
8	Miglietta Massimo	A1	Operatore
9	Pagano Donato	A1	Operatore

**Indirizzi ed obiettivi:** Ad ogni Responsabile e alle strutture di competenza sono assegnati sia obiettivi Settoriali (per un massimo di 80 punti percentuali in termini di peso totale degli obiettivi), sia obiettivi Trasversali (per un massimo di 20 punti percentuali).

OBIETTIVI SETTORIALI					
N°	Obiettivo strategico	Obiettivo operativo	Indicatore – valore atteso	Peso %	Data realizzazione prevista
1	Riqualificare gli edifici scolastici per garantire sicurezza e modernità	Attivazione nuovi interventi di efficientamento energetico e adeguamento sismico sugli edifici scolastici	Avvio lavori per min. 2 edifici scolastici	20	31/12
2	Migliorare la funzionalità degli impianti di illuminazione pubblica	Completamento interventi riqualificazione energetica impianto di illuminazione pubblica	Completamento interventi già in corso e approvazione progetto zona S. Elia - report	20	31/12
3	Rigenerazione urbana	Completamento progetto fognatura bianca	Adozione atto di affidamento lavori	20	31/12
4	Migliorare la sicurezza e la percorribilità delle strade comunali, riducendo il contenzioso per danni da insidie stradali	Riduzione del contenzioso per danni da insidie stradali	Riduzione richieste risarcimento danni pervenute rispetto al 2018	10	31/12

5	Ottimizzare l'organizzazione del lavoro nei Settori Tecnici	Ridefinizione degli spazi fisici di lavoro e di ricevimento del pubblico all'interno degli Uffici tecnici	Redazione di un progetto di riorganizzazione degli spazi Ufficio Tecnico	10	31/12
Tot.				80	

OBIETTIVI TRASVERSALI A TUTTI I SETTORI					
1	Amministrazione: legalità e trasparenza	Rispetto delle misure previste dal Piano triennale per la prevenzione della corruzione	N. Misure preventive introdotte / N. Misure previste nel PTPC 100%	5	31/12
2	Amministrazione: legalità e trasparenza	Inserimento tempestivo di dati di competenza dell'Ufficio di appartenenza soggetti a pubblicazione, ai sensi del D. Lgs n. 33/2013	Rispetto degli obblighi e dei tempi di pubblicazione previsti dalla legge 100%	5	31/12
3	Garantire il corretto avvio della contabilità economico-patrimoniale	Aggiornamento degli inventari di competenza per adeguamento ai criteri di contabilità economico-patrimoniale, in collaborazione con il Servizio Finanziario	Rispetto del termine previsto – redazione report	5	30/11
4	Migliorare il ciclo di programmazione di bilancio	Predisposizione schede di programmazione 2020/2022, con proposta di adeguamento dei capitoli di Peg di competenza	Rispetto del termine previsto – redazione report	5	15/10
Tot.				20	





# Stato Avanzamento Capitoli

Comune di Trepuzzi

ENTRATE

Esercizio: 2019

Resp. Servizio		SETTORE LAVORI PUBBLICI E PROGRAMMAZIONE										
CAPITOLO	DENOMINAZIONE	RESIDUI		COMPETENZA PURA		FPV		TOTALE		DISPONIBILITA'		
		STANZIAMENTO (SRS)		STANZIAMENTO (SCP)				STANZIAMENTO (STA)=(SCP+AFPV+ECO)		RESTA DA ACCERTARE (RA)=(SCP-ACP)		
		ACCERTAMENTI (ARS)		ACCERTAMENTI (ACP)		ACCERTAMENTI (AFPV)		ACCERTAMENTI (A)=(ACP+AFPV)		RESTA DA INC. IN C/COMP. (RIC)=(A)-(R)		
		REVERSALI (RRS)		REVERSALI (RCP)		REVERSALI (RFPV)		REVERSALI (R)=(RCP+RFPV)		RESTA DA INC. IN C/RES. (RIR)=(ARS)-(RRS)		
				CASSA (CS)		ECONOMIE ACCERT. FPV (ECO)		CASSA (CS)		RESIDUO DI CASSA (RC)=(CS)-(R)-(RRS)		
	<b>FONDO PLURIENNALE VINCOLATO PER SPESE CORRENTI</b>	CP	202.418,34									
	<b>FONDO PLURIENNALE VINCOLATO PER SPESE IN CONTO CAPITALE</b>	CP	1.040.881,19									
	<b>UTILIZZO AVANZO DI AMMINISTRAZIONE</b>	CP	117.002,41									
<b>Titolo 3</b>		<b>Entrate extratributarie</b>										
267000	INTROITI DA SERVIZI CIMITERIALI-VEDI CAP. U. 2440005	SRS	0,00	SCP	42.000,00			STA	42.000,00	RA	42.000,00	
		ARS	0,00	ACP	0,00	AFP	0,00	A	0,00	RIC	0,00	
		RRS	0,00	RCP	0,00	RFP	0,00	R	0,00	RIR	0,00	
				CS	42.000,00	ECO	0,00	CS	42.000,00	RC	42.000,00	
268000	DIRITTO DI SUPERFICIE ANTENNA VIA ELIA-VEDI CAP. U.	SRS	0,00	SCP	72.000,00			STA	72.000,00	RA	72.000,00	
		ARS	0,00	ACP	0,00	AFP	0,00	A	0,00	RIC	0,00	
		RRS	0,00	RCP	0,00	RFP	0,00	R	0,00	RIR	0,00	
				CS	72.000,00	ECO	0,00	CS	72.000,00	RC	72.000,00	
355000	DIRITTI DI ISTRUTTORIA DA CONDONI EDILIZI	SRS	37.865,00	SCP	195.000,00			STA	195.000,00	RA	195.000,00	
		ARS	37.865,00	ACP	0,00	AFP	0,00	A	0,00	RIC	0,00	
		RRS	0,00	RCP	0,00	RFP	0,00	R	0,00	RIR	37.865,00	
				CS	232.865,00	ECO	0,00	CS	232.865,00	RC	232.865,00	
360000	DIRITTI DI VISURA ATTI UFFICI TECNICO E CATASTALI	SRS	-24,61	SCP	3.000,00			STA	3.000,00	RA	3.000,00	
		ARS	-24,61	ACP	0,00	AFP	0,00	A	0,00	RIC	0,00	
		RRS	0,00	RCP	0,00	RFP	0,00	R	0,00	RIR	-24,61	
				CS	2.975,39	ECO	0,00	CS	2.975,39	RC	2.975,39	
360001	DIRITTI AUTORIZZAZIONE TAGLIO STRADALE PER MANUTENZIONI	SRS	2.495,29	SCP	5.000,00			STA	5.000,00	RA	5.000,00	
		ARS	2.495,29	ACP	0,00	AFP	0,00	A	0,00	RIC	0,00	
		RRS	0,00	RCP	0,00	RFP	0,00	R	0,00	RIR	2.495,29	
				CS	7.495,29	ECO	0,00	CS	7.495,29	RC	7.495,29	



# Stato Avanzamento Capitoli

Comune di Trepuzzi

ENTRATE

Esercizio: 2019

Resp. Servizio		SETTORE LAVORI PUBBLICI E PROGRAMMAZIONE									
CAPITOLO	DENOMINAZIONE	RESIDUI		COMPETENZA PURA		FPV		TOTALE		DISPONIBILITA'	
		STANZIAMENTO (SRS)		STANZIAMENTO (SCP)				STANZIAMENTO (STA)=(SCP+AFPV+ECO)		RESTA DA ACCERTARE (RA)=(SCP-ACP)	
		ACCERTAMENTI (ARS)		ACCERTAMENTI (ACP)		ACCERTAMENTI (AFPV)		ACCERTAMENTI (A)=(ACP+AFPV)		RESTA DA INC. IN C/COMP. (RIC)=(A)-(R)	
		REVERSALI (RRS)		REVERSALI (RCP)		REVERSALI (RFPV)		REVERSALI (R)=(RCP+RFPV)		RESTA DA INC. IN C/RES. (RIR)=(ARS)-(RRS)	
				CASSA (CS)		ECONOMIE ACCERT. FPV (ECO)		CASSA (CS)		RESIDUO DI CASSA (RC)=(CS)-(R)-(RRS)	
540000	FITTI REALI DIVERSI	SRS	69.732,70	SCP	50.000,00			STA	50.000,00	RA	50.000,00
		ARS	69.732,70	ACP	0,00	AFP	0,00	A	0,00	RIC	0,00
		RRS	0,00	RCP	0,00	RFP	0,00	R	0,00	RIR	69.732,70
				CS	119.732,70	ECO	0,00	CS	119.732,70	RC	119.732,70
<b>Totale Titolo 3</b>	<b>Entrate extratributarie</b>	SRS	110.068,38	SCP	367.000,00			STA	367.000,00	RA	367.000,00
		ARS	110.068,38	ACP	0,00	AFP	0,00	A	0,00	RIC	0,00
		RRS	0,00	RCP	0,00	RFP	0,00	R	0,00	RIR	110.068,38
				CS	477.068,38	ECO	0,00	CS	477.068,38	RC	477.068,38



# Stato Avanzamento Capitoli

Comune di Trepuzzi

ENTRATE

Esercizio: 2019

Resp. Servizio		SETTORE LAVORI PUBBLICI E PROGRAMMAZIONE										
CAPITOLO	DENOMINAZIONE	RESIDUI			COMPETENZA PURA			FPV		TOTALE	DISPONIBILITA'	
		STANZIAMENTO (SRS)			STANZIAMENTO (SCP)					STANZIAMENTO (STA)=(SCP+AFPV+ECO)	RESTA DA ACCERTARE (RA)=(SCP-ACP)	
		ACCERTAMENTI (ARS)			ACCERTAMENTI (ACP)			ACCERTAMENTI (AFPV)		ACCERTAMENTI (A)=(ACP+AFPV)	RESTA DA INC. IN C/COMP. (RIC)=(A)-(R)	
		REVERSALI (RRS)			REVERSALI (RCP)			REVERSALI (RFPV)		REVERSALI (R)=(RCP+RFPV)	RESTA DA INC. IN C/RES. (RIR)=(ARS)-(RRS)	
					CASSA (CS)			ECONOMIE ACCERT. FPV (ECO)		CASSA (CS)	RESIDUO DI CASSA (RC)=(CS)-(R)-(RRS)	
<b>Titolo 4 Entrate in conto capitale</b>												
210000	ALIENAZIONE IMMOBILE COMUNALE SEDE FARMACIA COMUNALE	SRS	0,00	SCP	156.000,00				STA	156.000,00	RA	156.000,00
		ARS	0,00	ACP	0,00	AFP	0,00	0,00	A	0,00	RIC	0,00
		RRS	0,00	RCP	0,00	RFP	0,00	0,00	R	0,00	RIR	0,00
				CS	156.000,00	ECO	0,00	0,00	CS	156.000,00	RC	156.000,00
370000	TRASFERIMENTO STATALE MESSA IN SICUREZZA PATRIMONIO COMUNALE-L. 145/2018-	SRS	0,00	SCP	100.000,00				STA	100.000,00	RA	100.000,00
		ARS	0,00	ACP	0,00	AFP	0,00	0,00	A	0,00	RIC	0,00
		RRS	0,00	RCP	0,00	RFP	0,00	0,00	R	0,00	RIR	0,00
				CS	100.000,00	ECO	0,00	0,00	CS	100.000,00	RC	100.000,00
398000	PO FESR PUGLIA 2007-2013 DELIB. R. 1107/2014 - LAVORI DI COMPLETAMENTO RETE PLUVIALE (VEDI CAP. U 4316)	SRS	57.393,78	SCP	0,00				STA	41.977,26	RA	0,00
		ARS	57.393,78	ACP	0,00	AFP	41.977,26	0,00	A	41.977,26	RIC	41.977,26
		RRS	0,00	RCP	0,00	RFP	0,00	0,00	R	0,00	RIR	57.393,78
				CS	99.371,04	ECO	0,00	0,00	CS	99.371,04	RC	99.371,04
674000	TRASFERIMENTO MINISTERIALE PER INTERVENTO DI ADEGUAMENTO IMPIANTISTICO-SCUOLA PRIMARIA VIA ELIA-LOTTO A- VEDI CAP. U 4161000	SRS	0,00	SCP	250.000,00				STA	250.000,00	RA	250.000,00
		ARS	0,00	ACP	0,00	AFP	0,00	0,00	A	0,00	RIC	0,00
		RRS	0,00	RCP	0,00	RFP	0,00	0,00	R	0,00	RIR	0,00
				CS	250.000,00	ECO	0,00	0,00	CS	250.000,00	RC	250.000,00
675001	CONTRIBUTO PER ADEGUAMENTO SISMICO E IMPIANTISTICO SCUOLA PRIMARIA VIA ELIA- LOTTO B-VEDI CAP.U. 4160	SRS	0,00	SCP	1.555.000,00				STA	1.555.000,00	RA	1.555.000,00
		ARS	0,00	ACP	0,00	AFP	0,00	0,00	A	0,00	RIC	0,00
		RRS	0,00	RCP	0,00	RFP	0,00	0,00	R	0,00	RIR	0,00
				CS	1.555.000,00	ECO	0,00	0,00	CS	1.555.000,00	RC	1.555.000,00
700008	SISTEMAZIONE PLUVIALE ZONA CATENA E ZONA SANTI E RIUTILIZZO ACQUE REFLUE (V. CAP. 4370/U)	SRS	6.222,00	SCP	0,00				STA	4.243,53	RA	0,00
		ARS	6.222,00	ACP	0,00	AFP	4.243,53	0,00	A	4.243,53	RIC	4.243,53
		RRS	0,00	RCP	0,00	RFP	0,00	0,00	R	0,00	RIR	6.222,00
				CS	10.465,53	ECO	0,00	0,00	CS	10.465,53	RC	10.465,53



# Stato Avanzamento Capitoli

Comune di Trepuzzi

ENTRATE

Esercizio: 2019

Resp. Servizio		SETTORE LAVORI PUBBLICI E PROGRAMMAZIONE									
CAPITOLO	DENOMINAZIONE	RESIDUI		COMPETENZA PURA		FPV		TOTALE		DISPONIBILITA'	
		STANZIAMENTO (SRS)		STANZIAMENTO (SCP)				STANZIAMENTO (STA)=(SCP+AFPV+ECO)		RESTA DA ACCERTARE (RA)=(SCP-ACP)	
		ACCERTAMENTI (ARS)		ACCERTAMENTI (ACP)		ACCERTAMENTI (AFPV)		ACCERTAMENTI (A)=(ACP+AFPV)		RESTA DA INC. IN C/COMP. (RIC)=(A)-(R)	
		REVERSALI (RRS)		REVERSALI (RCP)		REVERSALI (RFPV)		REVERSALI (R)=(RCP+RFPV)		RESTA DA INC. IN C/RES. (RIR)=(ARS)-(RRS)	
				CASSA (CS)		ECONOMIE ACCERT. FPV (ECO)		CASSA (CS)		RESIDUO DI CASSA (RC)=(CS)-(R)-(RRS)	
705000	CONTRIBUTI AGLI INVESTIMENTI DA REGIONI - FONDO DI ROTAZIONE PER LA PROGETTAZIONE - VEDI CAP. U 645	SRS	133.370,25	SCP	100.000,00			STA	261.519,11	RA	100.000,00
		ARS	133.370,25	ACP	0,00	AFP	161.519,11	A	161.519,11	RIC	161.519,11
		RRS	0,00	RCP	0,00	RFP	0,00	R	0,00	RIR	133.370,25
				CS	394.889,36	ECO	0,00	CS	394.889,36	RC	394.889,36
706000	FONDO PMINISTERIALE PER LA PROGETTAZIONE - VEDI CAP. U. 4333000	SRS	0,00	SCP	16.000,00			STA	16.000,00	RA	16.000,00
		ARS	0,00	ACP	0,00	AFP	0,00	A	0,00	RIC	0,00
		RRS	0,00	RCP	0,00	RFP	0,00	R	0,00	RIR	0,00
				CS	16.000,00	ECO	0,00	CS	16.000,00	RC	16.000,00
707000	TRASFERIEMNTO POR PUGLIA 2014-2020- PROGETTO BIBLIO' - COMMUNITY LIBRARY - VEDI CAP. U 4334000	SRS	204.766,10	SCP	0,00			STA	6.087,80	RA	0,00
		ARS	204.766,10	ACP	0,00	AFP	6.087,80	A	6.087,80	RIC	6.087,80
		RRS	0,00	RCP	0,00	RFP	0,00	R	0,00	RIR	204.766,10
				CS	210.853,90	ECO	0,00	CS	210.853,90	RC	210.853,90
710000	LAVORI DI RISTRUTTURAZIONE E AMPLIAMENTO IMMOBILE PER CENTRO SOCIALE-ZONA SANTI ( FONDI PO-FESR 2007/2013 VEDI CAP. U. 3650)	SRS	35.349,97	SCP	0,00			STA	0,00	RA	0,00
		ARS	35.349,97	ACP	0,00	AFP	0,00	A	0,00	RIC	0,00
		RRS	0,00	RCP	0,00	RFP	0,00	R	0,00	RIR	35.349,97
				CS	35.349,97	ECO	0,00	CS	35.349,97	RC	35.349,97
715000	RIQUALIFICAZIONE SPAZI PUBBLICI PER SERVIZI TURISTICO-CULTURALI-FONDO SVILUPPO E COESIONE 2000-2006 (VEDI CAP. U. 3635)	SRS	61.722,09	SCP	0,00			STA	0,00	RA	0,00
		ARS	61.722,09	ACP	0,00	AFP	0,00	A	0,00	RIC	0,00
		RRS	0,00	RCP	0,00	RFP	0,00	R	0,00	RIR	61.722,09
				CS	61.722,09	ECO	0,00	CS	61.722,09	RC	61.722,09
720000	PROVENTI RILASCIO CONCESSIONI EDILIZIE (V. CAP. 3860 E 3880/U)	SRS	125.891,76	SCP	150.000,00			STA	150.000,00	RA	114.899,34
		ARS	125.891,76	ACP	35.100,66	AFP	0,00	A	35.100,66	RIC	35.100,66
		RRS	0,00	RCP	0,00	RFP	0,00	R	0,00	RIR	125.891,76
				CS	275.891,76	ECO	0,00	CS	275.891,76	RC	275.891,76



# Stato Avanzamento Capitoli

Comune di Trepuzzi

ENTRATE

Esercizio: 2019

Resp. Servizio		SETTORE LAVORI PUBBLICI E PROGRAMMAZIONE									
CAPITOLO	DENOMINAZIONE	RESIDUI		COMPETENZA PURA		FPV		TOTALE		DISPONIBILITA'	
		STANZIAMENTO (SRS)		STANZIAMENTO (SCP)				STANZIAMENTO (STA)=(SCP+AFPV+ECO)		RESTA DA ACCERTARE (RA)=(SCP-ACP)	
		ACCERTAMENTI (ARS)		ACCERTAMENTI (ACP)		ACCERTAMENTI (AFPV)		ACCERTAMENTI (A)=(ACP+AFPV)		RESTA DA INC. IN C/COMP. (RIC)=(A)-(R)	
		REVERSALI (RRS)		REVERSALI (RCP)		REVERSALI (RFPV)		REVERSALI (R)=(RCP+RFPV)		RESTA DA INC. IN C/RES. (RIR)=(ARS)-(RRS)	
				CASSA (CS)		ECONOMIE ACCERT. FPV (ECO)		CASSA (CS)		RESIDUO DI CASSA (RC)=(CS)-(R)-(RRS)	
740000	PROVENTI DELLE CONCESSIONI EDILIZIE IN SANATORIA L. 326/03 (VEDI CAP. 3820-U)	SRS	7.457,81	SCP	15.000,00			STA	15.000,00	RA	15.000,00
		ARS	7.457,81	ACP	0,00	AFP	0,00	A	0,00	RIC	0,00
		RRS	0,00	RCP	0,00	RFP	0,00	R	0,00	RIR	7.457,81
				CS	22.457,81	ECO	0,00	CS	22.457,81	RC	22.457,81
750000	PROVENTI DA SANZIONI EDILIZIE ( VEDI CAP. U 3820 )	SRS	78.237,97	SCP	0,00			STA	0,00	RA	0,00
		ARS	78.237,97	ACP	0,00	AFP	0,00	A	0,00	RIC	0,00
		RRS	0,00	RCP	0,00	RFP	0,00	R	0,00	RIR	78.237,97
				CS	78.237,97	ECO	0,00	CS	78.237,97	RC	78.237,97
760000	CONDONI EDILIZI E SANATORIA OPERE EDILIZIE ABUSIVE- ONERI DI URBANIZZAZIONE DA CONDONI - vedi cap. 3880000	SRS	0,00	SCP	350.000,00			STA	350.000,00	RA	350.000,00
		ARS	0,00	ACP	0,00	AFP	0,00	A	0,00	RIC	0,00
		RRS	0,00	RCP	0,00	RFP	0,00	R	0,00	RIR	0,00
				CS	350.000,00	ECO	0,00	CS	350.000,00	RC	350.000,00
815000	CONTRIBUTI AGLI INVESTIMENTI DALL'UNIONE EUROPEA - RIQUALIFICAZIONE EDIFICI SCOLASTICI - VEDI CAP. U 4550	SRS	337.895,01	SCP	0,00			STA	115.134,99	RA	0,00
		ARS	337.895,01	ACP	0,00	AFP	115.134,99	A	115.134,99	RIC	115.134,99
		RRS	0,00	RCP	0,00	RFP	0,00	R	0,00	RIR	337.895,01
				CS	453.030,00	ECO	0,00	CS	453.030,00	RC	453.030,00
820000	CONTRIBUTI AGLI INVESTIMENTI DALL'UNIONE EUROPEA - INVESTIMENTI PER LABORATORI E INFRASTRUTTURAZIONE TECNOLOGICA - VEDI CAP. U 4560	SRS	0,00	SCP	0,00			STA	112.275,00	RA	0,00
		ARS	0,00	ACP	0,00	AFP	112.275,00	A	112.275,00	RIC	112.275,00
		RRS	0,00	RCP	0,00	RFP	0,00	R	0,00	RIR	0,00
				CS	112.275,00	ECO	0,00	CS	112.275,00	RC	112.275,00
830003	EFFICIENTAMENTO ENERGETICO SCUOLA MATERNA VIA GALILEI-PO/FESR 2007/2013 (V. CAP. 4030/U)	SRS	172.233,93	SCP	0,00			STA	0,00	RA	0,00
		ARS	172.233,93	ACP	0,00	AFP	0,00	A	0,00	RIC	0,00
		RRS	0,00	RCP	0,00	RFP	0,00	R	0,00	RIR	172.233,93
				CS	172.233,93	ECO	0,00	CS	172.233,93	RC	172.233,93



# Stato Avanzamento Capitoli

Comune di Trepuzzi

ENTRATE

Esercizio: 2019

Resp. Servizio		SETTORE LAVORI PUBBLICI E PROGRAMMAZIONE									
CAPITOLO	DENOMINAZIONE	RESIDUI		COMPETENZA PURA		FPV		TOTALE		DISPONIBILITA'	
		STANZIAMENTO (SRS)		STANZIAMENTO (SCP)				STANZIAMENTO (STA)=(SCP+AFPV+ECO)		RESTA DA ACCERTARE (RA)=(SCP-ACP)	
		ACCERTAMENTI (ARS)		ACCERTAMENTI (ACP)		ACCERTAMENTI (AFPV)		ACCERTAMENTI (A)=(ACP+AFPV)		RESTA DA INC. IN C/COMP. (RIC)=(A)-(R)	
		REVERSALI (RRS)		REVERSALI (RCP)		REVERSALI (RFPV)		REVERSALI (R)=(RCP+RFPV)		RESTA DA INC. IN C/RES. (RIR)=(ARS)-(RRS)	
				CASSA (CS)		ECONOMIE ACCERT. FPV (ECO)		CASSA (CS)		RESIDUO DI CASSA (RC)=(CS)-(R)-(RRS)	
830007	FONDI PO FERS 2007/2013 REALIZZAZIONE CENTRO SOCIALE CORTI C.SO UMBERTO (V. CAP. 4215/U)	SRS	41.179,64	SCP	0,00			STA	0,00	RA	0,00
		ARS	41.179,64	ACP	0,00	AFP	0,00	A	0,00	RIC	0,00
		RRS	0,00	RCP	0,00	RFP	0,00	R	0,00	RIR	41.179,64
				CS	41.179,64	ECO	0,00	CS	41.179,64	RC	41.179,64
830014	FONDI POI FESR 2007/2013 ENERGIE RINNOVABILI E RISPARMIO ENERGETICO (V. CAP. 4235/U)	SRS	52.125,59	SCP	0,00			STA	0,00	RA	0,00
		ARS	52.125,59	ACP	0,00	AFP	0,00	A	0,00	RIC	0,00
		RRS	0,00	RCP	0,00	RFP	0,00	R	0,00	RIR	52.125,59
				CS	52.125,59	ECO	0,00	CS	52.125,59	RC	52.125,59
830015	ADEGUAMENTO MISURE DI PREVENZIONE SCUOLA O. PARLANGELI (V. CAP. 4155/U)	SRS	0,57	SCP	0,00			STA	2.785,54	RA	0,00
		ARS	0,57	ACP	0,00	AFP	2.785,54	A	2.785,54	RIC	2.785,54
		RRS	0,00	RCP	0,00	RFP	0,00	R	0,00	RIR	0,57
				CS	2.786,11	ECO	0,00	CS	2.786,11	RC	2.786,11
840001	RISTRUTTURAZIONE FABBRICATO DI VIA THAON DE REVEL - VEDI CAP. U. 4800001	SRS	0,00	SCP	100.000,00			STA	100.000,00	RA	100.000,00
		ARS	0,00	ACP	0,00	AFP	0,00	A	0,00	RIC	0,00
		RRS	0,00	RCP	0,00	RFP	0,00	R	0,00	RIR	0,00
				CS	100.000,00	ECO	0,00	CS	100.000,00	RC	100.000,00
840002	RIQUALIFICAZIONE ED EFFICIENTAMENTO ENERGETICO SCUOLA SECONDARIA DI I° GRADO PARLANGELI - VEDI CAP. U. 4800002	SRS	0,00	SCP	550.000,00			STA	550.000,00	RA	550.000,00
		ARS	0,00	ACP	0,00	AFP	0,00	A	0,00	RIC	0,00
		RRS	0,00	RCP	0,00	RFP	0,00	R	0,00	RIR	0,00
				CS	550.000,00	ECO	0,00	CS	550.000,00	RC	550.000,00
840003	RIQUALIFICAZIONE ED EFFICIENTAMENTO ENERGETICO SCUOLA DELL'INFANZIA DI VIA GALLOTTA - VEDI CAP. U. 4800003	SRS	0,00	SCP	840.000,00			STA	840.000,00	RA	840.000,00
		ARS	0,00	ACP	0,00	AFP	0,00	A	0,00	RIC	0,00
		RRS	0,00	RCP	0,00	RFP	0,00	R	0,00	RIR	0,00
				CS	840.000,00	ECO	0,00	CS	840.000,00	RC	840.000,00
840004	RIQUALIFICAZIONE ED EFFICIENTAMENTO ENERGETICO PALAZZO COMUNALE - VEDI CAP. U. 4800004	SRS	0,00	SCP	2.179.134,00			STA	2.179.134,00	RA	2.179.134,00
		ARS	0,00	ACP	0,00	AFP	0,00	A	0,00	RIC	0,00
		RRS	0,00	RCP	0,00	RFP	0,00	R	0,00	RIR	0,00
				CS	2.179.134,00	ECO	0,00	CS	2.179.134,00	RC	2.179.134,00



# Stato Avanzamento Capitoli

Comune di Trepuzzi

ENTRATE

Esercizio: 2019

Resp. Servizio		SETTORE LAVORI PUBBLICI E PROGRAMMAZIONE									
CAPITOLO	DENOMINAZIONE	RESIDUI		COMPETENZA PURA		FPV		TOTALE		DISPONIBILITA'	
		STANZIAMENTO (SRS)		STANZIAMENTO (SCP)				STANZIAMENTO (STA)=(SCP+AFPV+ECO)		RESTA DA ACCERTARE (RA)=(SCP-ACP)	
		ACCERTAMENTI (ARS)		ACCERTAMENTI (ACP)		ACCERTAMENTI (AFPV)		ACCERTAMENTI (A)=(ACP+AFPV)		RESTA DA INC. IN C/COMP. (RIC)=(A)-(R)	
		REVERSALI (RRS)		REVERSALI (RCP)		REVERSALI (RFPV)		REVERSALI (R)=(RCP+RFPV)		RESTA DA INC. IN C/RES. (RIR)=(ARS)-(RRS)	
				CASSA (CS)		ECONOMIE ACCERT. FPV (ECO)		CASSA (CS)		RESIDUO DI CASSA (RC)=(CS)-(R)-(RRS)	
840005	ADEGUAMENTO SISMICO SCUOLAPRIMARIA VIA ELIA - VEDI CAP. U. 4800005	SRS	0,00	SCP	0,00			STA	200.000,00	RA	0,00
		ARS	0,00	ACP	0,00	AFP	200.000,00	A	200.000,00	RIC	200.000,00
		RRS	0,00	RCP	0,00	RFP	0,00	R	0,00	RIR	0,00
				CS	200.000,00	ECO	0,00	CS	200.000,00	RC	200.000,00
840006	ADEGUAMENTO SISMICO SCUOLA PRIMARIA CARRISI-LOTTO C- VEDI CAP. U. 4800006	SRS	0,00	SCP	2.475.000,00			STA	2.955.000,00	RA	2.475.000,00
		ARS	0,00	ACP	0,00	AFP	480.000,00	A	480.000,00	RIC	480.000,00
		RRS	0,00	RCP	0,00	RFP	0,00	R	0,00	RIR	0,00
				CS	2.955.000,00	ECO	0,00	CS	2.955.000,00	RC	2.955.000,00
840007	COMPLETAMENTO RETE FOGNATURA BIANCA - VEDI CAP. U. 4800007	SRS	0,00	SCP	600.000,00			STA	600.000,00	RA	600.000,00
		ARS	0,00	ACP	0,00	AFP	0,00	A	0,00	RIC	0,00
		RRS	0,00	RCP	0,00	RFP	0,00	R	0,00	RIR	0,00
				CS	600.000,00	ECO	0,00	CS	600.000,00	RC	600.000,00
840008	MIGLIORAMENTO FUNZIONALE CAPO SPORTIVO VITTORIO - VEDI CAP. U. 4800008	SRS	0,00	SCP	702.430,00			STA	702.430,00	RA	702.430,00
		ARS	0,00	ACP	0,00	AFP	0,00	A	0,00	RIC	0,00
		RRS	0,00	RCP	0,00	RFP	0,00	R	0,00	RIR	0,00
				CS	702.430,00	ECO	0,00	CS	702.430,00	RC	702.430,00
840010	PERCORSI CICLO PEDONALI - UNIONE DEI COMUNI-VEDI CAP. U. 4800010	SRS	0,00	SCP	1.285.000,00			STA	1.285.000,00	RA	1.285.000,00
		ARS	0,00	ACP	0,00	AFP	0,00	A	0,00	RIC	0,00
		RRS	0,00	RCP	0,00	RFP	0,00	R	0,00	RIR	0,00
				CS	1.285.000,00	ECO	0,00	CS	1.285.000,00	RC	1.285.000,00
840017	REALIZZAZIONE SPAZIO PER DIVERSAMENTE ABILI - VEDI CAP. U. 4800017	SRS	0,00	SCP	50.000,00			STA	50.000,00	RA	50.000,00
		ARS	0,00	ACP	0,00	AFP	0,00	A	0,00	RIC	0,00
		RRS	0,00	RCP	0,00	RFP	0,00	R	0,00	RIR	0,00
				CS	50.000,00	ECO	0,00	CS	50.000,00	RC	50.000,00
840019	FOGNATURA BIANCA. POTENZIAMENTO. POR PUGLIA. VEDI CAP. U 4800019	SRS	0,00	SCP	600.000,00			STA	600.000,00	RA	600.000,00
		ARS	0,00	ACP	0,00	AFP	0,00	A	0,00	RIC	0,00
		RRS	0,00	RCP	0,00	RFP	0,00	R	0,00	RIR	0,00
				CS	600.000,00	ECO	0,00	CS	600.000,00	RC	600.000,00



# Stato Avanzamento Capitoli

Comune di Trepuzzi

ENTRATE

Esercizio: 2019

Resp. Servizio		SETTORE LAVORI PUBBLICI E PROGRAMMAZIONE									
CAPITOLO	DENOMINAZIONE	RESIDUI		COMPETENZA PURA		FPV		TOTALE		DISPONIBILITA'	
		STANZIAMENTO (SRS)		STANZIAMENTO (SCP)				STANZIAMENTO (STA)=(SCP+AFPV+ECO)		RESTA DA ACCERTARE (RA)=(SCP-ACP)	
		ACCERTAMENTI (ARS)		ACCERTAMENTI (ACP)		ACCERTAMENTI (AFPV)		ACCERTAMENTI (A)=(ACP+AFPV)		RESTA DA INC. IN C/COMP. (RIC)=(A)-(R)	
		REVERSALI (RRS)		REVERSALI (RCP)		REVERSALI (RFPV)		REVERSALI (R)=(RCP+RFPV)		RESTA DA INC. IN C/RES. (RIR)=(ARS)-(RRS)	
				CASSA (CS)		ECONOMIE ACCERT. FPV (ECO)		CASSA (CS)		RESIDUO DI CASSA (RC)=(CS)-(R)-(RRS)	
840021	ADEGUAMENTO VASCA DI RACCOLTA E POTENZIAMENTO RETE FOGNATURA BIANCA-VIA ELIA-VEDI CAP. 4800021	SRS	0,00	SCP	1.200.000,00			STA	1.200.000,00	RA	1.200.000,00
		ARS	0,00	ACP	0,00	AFP	0,00	A	0,00	RIC	0,00
		RRS	0,00	RCP	0,00	RFP	0,00	R	0,00	RIR	0,00
				CS	1.200.000,00	ECO	0,00	CS	1.200.000,00	RC	1.200.000,00
840022	ADEGUAMENTO NORMATIVO E MIGLIORAMENTO FUNZIONALE CAMPO SPORTIVO VITTORIO- VEDI CAP. 4800022	SRS	0,00	SCP	802.430,00			STA	802.430,00	RA	802.430,00
		ARS	0,00	ACP	0,00	AFP	0,00	A	0,00	RIC	0,00
		RRS	0,00	RCP	0,00	RFP	0,00	R	0,00	RIR	0,00
				CS	802.430,00	ECO	0,00	CS	802.430,00	RC	802.430,00
840023	REALIZZAZIONE DI UN SISTEMA PER IL RECUPERO DEI REFLUI DEPURATI DAL DEPURATORE CONSORTILE-VEDI CAP. 4800023	SRS	0,00	SCP	1.000.000,00			STA	1.000.000,00	RA	1.000.000,00
		ARS	0,00	ACP	0,00	AFP	0,00	A	0,00	RIC	0,00
		RRS	0,00	RCP	0,00	RFP	0,00	R	0,00	RIR	0,00
				CS	1.000.000,00	ECO	0,00	CS	1.000.000,00	RC	1.000.000,00
840024	INTERVENTI DI RECUPERO, SALVAGUARDIA E RIQUALIFICAZIONE DELLE AREE CENTRALI DI CASALABATE-VEDI CAP. 4800024	SRS	0,00	SCP	4.391.000,00			STA	4.391.000,00	RA	4.391.000,00
		ARS	0,00	ACP	0,00	AFP	0,00	A	0,00	RIC	0,00
		RRS	0,00	RCP	0,00	RFP	0,00	R	0,00	RIR	0,00
				CS	4.391.000,00	ECO	0,00	CS	4.391.000,00	RC	4.391.000,00
840025	DEMOLIZIONE E RICOSTRUZIONE LOCULI COMUNALI NEL CIMITERO COMUNALE-VEDI CAP. 4800025	SRS	0,00	SCP	302.795,18			STA	302.795,18	RA	302.795,18
		ARS	0,00	ACP	0,00	AFP	0,00	A	0,00	RIC	0,00
		RRS	0,00	RCP	0,00	RFP	0,00	R	0,00	RIR	0,00
				CS	302.795,18	ECO	0,00	CS	302.795,18	RC	302.795,18
840028	REALIZZAZIONE AREA ATTREZZATA PER DIVERSAMENTE ABILI-VEDI CAP. 4800028	SRS	0,00	SCP	150.000,00			STA	150.000,00	RA	150.000,00
		ARS	0,00	ACP	0,00	AFP	0,00	A	0,00	RIC	0,00
		RRS	0,00	RCP	0,00	RFP	0,00	R	0,00	RIR	0,00
				CS	150.000,00	ECO	0,00	CS	150.000,00	RC	150.000,00
840029	COMPLETAMENTO FOGNATURA BIANCA MARINA DI CASALABATE-VEDI CAP. 4800029	SRS	0,00	SCP	1.000.000,00			STA	1.000.000,00	RA	1.000.000,00
		ARS	0,00	ACP	0,00	AFP	0,00	A	0,00	RIC	0,00
		RRS	0,00	RCP	0,00	RFP	0,00	R	0,00	RIR	0,00
				CS	1.000.000,00	ECO	0,00	CS	1.000.000,00	RC	1.000.000,00





Resp. Servizio		SETTORE LAVORI PUBBLICI E PROGRAMMAZIONE									
CAPITOLO	DENOMINAZIONE	RESIDUI		COMPETENZA PURA		FPV		TOTALE		DISPONIBILITA'	
		STANZIAMENTO (SRS)		STANZIAMENTO (SCP)				STANZIAMENTO (STA)=(SCP+AFPV+ECO)		RESTA DA ACCERTARE (RA)=(SCP-ACP)	
		ACCERTAMENTI (ARS)		ACCERTAMENTI (ACP)		ACCERTAMENTI (AFPV)		ACCERTAMENTI (A)=(ACP+AFPV)		RESTA DA INC. IN C/COMP. (RIC)=(A)-(R)	
		REVERSALI (RRS)		REVERSALI (RCP)		REVERSALI (RFPV)		REVERSALI (R)=(RCP+RFPV)		RESTA DA INC. IN C/RES. (RIR)=(ARS)-(RRS)	
				CASSA (CS)		ECONOMIE ACCERT. FPV (ECO)		CASSA (CS)		RESIDUO DI CASSA (RC)=(CS)-(R)-(RRS)	
840031	ACQUISTO E RISTRUTTURAZIONE IMMOBILE DA DESTINARE A CINETEATRO-VEDI CAP. 4800031	SRS	0,00	SCP	1.500.000,00			STA	1.500.000,00	RA	1.500.000,00
		ARS	0,00	ACP	0,00	AFP	0,00	A	0,00	RIC	0,00
		RRS	0,00	RCP	0,00	RFP	0,00	R	0,00	RIR	0,00
				CS	1.500.000,00	ECO	0,00	CS	1.500.000,00	RC	1.500.000,00
840032	ADEGUAMENTO STRUTTURALE E IMPIANTISTICO SCUOLA DELL'INFANZIA ANDRANO-VEDI CAP. 4800032	SRS	0,00	SCP	750.000,00			STA	750.000,00	RA	750.000,00
		ARS	0,00	ACP	0,00	AFP	0,00	A	0,00	RIC	0,00
		RRS	0,00	RCP	0,00	RFP	0,00	R	0,00	RIR	0,00
				CS	750.000,00	ECO	0,00	CS	750.000,00	RC	750.000,00
840033	EFFICIENTAMENTO ENERGETICO DEL CENTRO POLIVALENTE COMUNALE DI VIA SURBO DA DESTINARE A LABORATORI URBANI-VEDI CAP. 4800033	SRS	0,00	SCP	720.000,00			STA	720.000,00	RA	720.000,00
		ARS	0,00	ACP	0,00	AFP	0,00	A	0,00	RIC	0,00
		RRS	0,00	RCP	0,00	RFP	0,00	R	0,00	RIR	0,00
				CS	720.000,00	ECO	0,00	CS	720.000,00	RC	720.000,00
840034	RIGENERAZIONE URBANA SOSTENIBILE DEL BOSCO DI S. VITO E PIAZZETTA DE GASPERI-VEDI CAP. 4800034	SRS	0,00	SCP	380.000,00			STA	380.000,00	RA	380.000,00
		ARS	0,00	ACP	0,00	AFP	0,00	A	0,00	RIC	0,00
		RRS	0,00	RCP	0,00	RFP	0,00	R	0,00	RIR	0,00
				CS	380.000,00	ECO	0,00	CS	380.000,00	RC	380.000,00
840035	RISTRUTTURAZIONE E ADEGUAMENTO DI UN FABBRICATO PER CENTRO PRONTA ACCOGLIENZA PER ADULTI-VEDI CAP. 4800035	SRS	0,00	SCP	175.000,00			STA	175.000,00	RA	175.000,00
		ARS	0,00	ACP	0,00	AFP	0,00	A	0,00	RIC	0,00
		RRS	0,00	RCP	0,00	RFP	0,00	R	0,00	RIR	0,00
				CS	175.000,00	ECO	0,00	CS	175.000,00	RC	175.000,00
840040	INTERVENTI DI ADEGUAMENTO SISMICO - SCUOLA PRIMARIA CARRISI-LOTTO A- VEDI CAP. U. 4800040	SRS	0,00	SCP	600.000,00			STA	600.000,00	RA	600.000,00
		ARS	0,00	ACP	0,00	AFP	0,00	A	0,00	RIC	0,00
		RRS	0,00	RCP	0,00	RFP	0,00	R	0,00	RIR	0,00
				CS	600.000,00	ECO	0,00	CS	600.000,00	RC	600.000,00



# Stato Avanzamento Capitoli

Comune di Trepuzzi

ENTRATE

Esercizio: 2019

Resp. Servizio		SETTORE LAVORI PUBBLICI E PROGRAMMAZIONE									
CAPITOLO	DENOMINAZIONE	RESIDUI		COMPETENZA PURA		FPV		TOTALE		DISPONIBILITA'	
		STANZIAMENTO (SRS)		STANZIAMENTO (SCP)				STANZIAMENTO (STA)=(SCP+AFPV+ECO)		RESTA DA ACCERTARE (RA)=(SCP-ACP)	
		ACCERTAMENTI (ARS)		ACCERTAMENTI (ACP)		ACCERTAMENTI (AFPV)		ACCERTAMENTI (A)=(ACP+AFPV)		RESTA DA INC. IN C/COMP. (RIC)=(A)-(R)	
		REVERSALI (RRS)		REVERSALI (RCP)		REVERSALI (RFPV)		REVERSALI (R)=(RCP+RFPV)		RESTA DA INC. IN C/RES. (RIR)=(ARS)-(RRS)	
				CASSA (CS)		ECONOMIE ACCERT. FPV (ECO)		CASSA (CS)		RESIDUO DI CASSA (RC)=(CS)-(R)-(RRS)	
<b>Totale Titolo 4</b>	<b>Entrate in conto capitale</b>	SRS	1.313.846,47	SCP	25.044.789,18			STA	26.168.812,41	RA	25.009.688,52
		ARS	1.313.846,47	ACP	35.100,66	AFP	1.124.023,23	A	1.159.123,89	RIC	1.159.123,89
		RRS	0,00	RCP	0,00	RFP	0,00	R	0,00	RIR	1.313.846,47
				CS	27.482.658,88	ECO	0,00	CS	27.482.658,88	RC	27.482.658,88



# Stato Avanzamento Capitoli

Comune di Trepuzzi

ENTRATE

Esercizio: 2019

Resp. Servizio		SETTORE LAVORI PUBBLICI E PROGRAMMAZIONE									
CAPITOLO	DENOMINAZIONE	RESIDUI		COMPETENZA PURA		FPV		TOTALE		DISPONIBILITA'	
		STANZIAMENTO (SRS)		STANZIAMENTO (SCP)				STANZIAMENTO (STA)=(SCP+AFPV+ECO)		RESTA DA ACCERTARE (RA)=(SCP-ACP)	
		ACCERTAMENTI (ARS)		ACCERTAMENTI (ACP)		ACCERTAMENTI (AFPV)		ACCERTAMENTI (A)=(ACP+AFPV)		RESTA DA INC. IN C/COMP. (RIC)=(A)-(R)	
		REVERSALI (RRS)		REVERSALI (RCP)		REVERSALI (RFPV)		REVERSALI (R)=(RCP+RFPV)		RESTA DA INC. IN C/RES. (RIR)=(ARS)-(RRS)	
				CASSA (CS)		ECONOMIE ACCERT. FPV (ECO)		CASSA (CS)		RESIDUO DI CASSA (RC)=(CS)-(R)-(RRS)	
<b>Titolo 6</b>		<b>Accensione prestiti</b>									
840012	MANUTENZIONE STRAORDINARIA VIABILITA' E PIAZZE - MUTUO CASSA DD.PP. - VEDI CAP. U. 4800012	SRS	589.612,65	SCP	0,00			STA	0,00	RA	0,00
		ARS	589.612,65	ACP	0,00	AFP	0,00	A	0,00	RIC	0,00
		RRS	449.866,00	RCP	0,00	RFP	0,00	R	0,00	RIR	139.746,65
				CS	589.612,65	ECO	0,00	CS	589.612,65	RC	139.746,65
<b>Totale Titolo 6</b>	<b>Accensione prestiti</b>	SRS	589.612,65	SCP	0,00			STA	0,00	RA	0,00
		ARS	589.612,65	ACP	0,00	AFP	0,00	A	0,00	RIC	0,00
		RRS	449.866,00	RCP	0,00	RFP	0,00	R	0,00	RIR	139.746,65
				CS	589.612,65	ECO	0,00	CS	589.612,65	RC	139.746,65
<b>Totale Resp. Servizio</b>	<b>SETTORE LAVORI PUBBLICI E PROGRAMMAZIONE</b>	SRS	2.013.527,50	SCP	25.411.789,18			STA	26.535.812,41	RA	25.376.688,52
		ARS	2.013.527,50	ACP	35.100,66	AFP	1.124.023,23	A	1.159.123,89	RIC	1.159.123,89
		RRS	449.866,00	RCP	0,00	RFP	0,00	R	0,00	RIR	1.563.661,50
				CS	28.549.339,91	ECO	0,00	CS	28.549.339,91	RC	28.099.473,91
<b>Totale Titoli</b>		SRS	2.013.527,50	SCP	25.411.789,18			STA	26.535.812,41	RA	25.376.688,52
		ARS	2.013.527,50	ACP	35.100,66	AFP	1.124.023,23	A	1.159.123,89	RIC	1.159.123,89
		RRS	449.866,00	RCP	0,00	RFP	0,00	R	0,00	RIR	1.563.661,50
				CS	28.549.339,91	ECO	0,00	CS	28.549.339,91	RC	28.099.473,91
	<b>Avanzo di amministrazione</b>				117.002,41				117.002,41		
	<b>Fondo pluriennale vincolato</b>				1.243.299,53				1.243.299,53		
<b>Totale Generale</b>		SRS	2.013.527,50	SCP	26.772.091,12			STA	27.896.114,35	RA	25.376.688,52
		ARS	2.013.527,50	ACP	35.100,66	AFP	1.124.023,23	A	1.159.123,89	RIC	1.159.123,89
		RRS	449.866,00	RCP	0,00	RFP	0,00	R	0,00	RIR	1.563.661,50
				CS	28.549.339,91	ECO	0,00	CS	28.549.339,91	RC	28.099.473,91



Resp. Servizio SETTORE LAVORI PUBBLICI E PROGRAMMAZIONE											
CAPITOLO	DENOMINAZIONE	RESIDUI		COMPETENZA PURA		FPV		TOTALE		DISPONIBILITA'	
		STANZIAMENTO (SRS)		STANZIAMENTO (SCP)		STANZIAMENTO (FPV)		STANZIAMENTO (STA)=(SCP+FPV+IFPV+ECO)		RESTA DA IMPEGNARE (RI)=(SCP-ICP)	
		IMPEGNI (IRS)		IMPEGNI (ICP)		IMPEGNI (IFPV)		IMPEGNI (I)=(ICP+IFPV)		RESTA DA PAG. IN C/COMP. (RPC)=(I)-(M)	
		MANDATI (MRS)		MANDATI (MCP)		MANDATI (MFPV)		MANDATI (M)=(MCP+MFPV)		RESTA DA PAG. IN C/RES. (RPR)=(IRS)-(MRS)	
				CASSA (CS)		ECONOMIE IMPEGNI FPV (ECO)		CASSA (CS)		RESIDUO DI CASSA (RC)=(CS)-(M)-(MRS)	
<b>Titolo 1 Spese correnti</b>											
137000	EMOLUMENTI A PERSONALE INTERNO DA CONDONI EDILIZI	SRS	0,00	SCP	72.000,00	FPV	0,00	STA	72.000,00	RI	72.000,00
		IRS	0,00	ICP	0,00	IFPV	0,00	I	0,00	RCP	0,00
		MRS	0,00	MCP	0,00	MFPV	0,00	M	0,00	RPR	0,00
				CS	72.000,00	ECO	0,00	CS	72.000,00	RC	72.000,00
274012	SERVIZI DI VIDEOSORVEGLIANZA	SRS	9.439,51	SCP	12.000,00	FPV	0,00	STA	12.000,00	RI	12.000,00
		IRS	9.439,51	ICP	0,00	IFPV	0,00	I	0,00	RCP	0,00
		MRS	0,00	MCP	0,00	MFPV	0,00	M	0,00	RPR	9.439,51
				CS	21.439,51	ECO	0,00	CS	21.439,51	RC	21.439,51
680000	MANUTENZIONE E RIPARAZIONE IMPIANTI ELEVATORI	SRS	10.570,45	SCP	7.000,00	FPV	0,00	STA	7.000,00	RI	7.000,00
		IRS	10.570,45	ICP	0,00	IFPV	0,00	I	0,00	RCP	0,00
		MRS	5.170,90	MCP	0,00	MFPV	0,00	M	0,00	RPR	5.399,55
				CS	17.570,45	ECO	0,00	CS	17.570,45	RC	12.399,55
960001	SPESE PER CANCELLERIA, STAMPATI, ECC.	SRS	547,70	SCP	500,00	FPV	0,00	STA	500,00	RI	251,00
		IRS	547,70	ICP	249,00	IFPV	0,00	I	249,00	RCP	249,00
		MRS	0,00	MCP	0,00	MFPV	0,00	M	0,00	RPR	547,70
				CS	1.048,10	ECO	0,00	CS	1.048,10	RC	1.048,10
960003	ACQUISTO CARTOGRAFIA E STRUMENTI PER L'UFFICIO TECNICO	SRS	240,98	SCP	500,00	FPV	0,00	STA	500,00	RI	376,23
		IRS	240,98	ICP	123,77	IFPV	0,00	I	123,77	RCP	123,77
		MRS	67,80	MCP	0,00	MFPV	0,00	M	0,00	RPR	173,18
				CS	740,98	ECO	0,00	CS	740,98	RC	673,18
960004	CARBURANTE, LUBRIFICANTE ED ACQUISTO DI BENI PER GLI AUTOMEZZI	SRS	1.889,54	SCP	2.000,00	FPV	0,00	STA	2.000,00	RI	2.000,00
		IRS	1.889,54	ICP	0,00	IFPV	0,00	I	0,00	RCP	0,00
		MRS	478,40	MCP	0,00	MFPV	0,00	M	0,00	RPR	1.411,14
				CS	3.889,54	ECO	0,00	CS	3.889,54	RC	3.411,14
1000003	COPIE ELIOGRAFICHE, SPESE FOTOGRAFICHE E RIPRODUZIONI	SRS	500,00	SCP	1.000,00	FPV	0,00	STA	1.000,00	RI	1.000,00
		IRS	500,00	ICP	0,00	IFPV	0,00	I	0,00	RCP	0,00
		MRS	0,00	MCP	0,00	MFPV	0,00	M	0,00	RPR	500,00
				CS	1.500,00	ECO	0,00	CS	1.500,00	RC	1.500,00



Resp. Servizio		SETTORE LAVORI PUBBLICI E PROGRAMMAZIONE									
CAPITOLO	DENOMINAZIONE	RESIDUI		COMPETENZA PURA		FPV		TOTALE		DISPONIBILITA'	
		STANZIAMENTO (SRS)		STANZIAMENTO (SCP)		STANZIAMENTO (FPV)		STANZIAMENTO (STA)=(SCP+FPV+IFPV+ECO)		RESTA DA IMPEGNARE (RI)=(SCP-ICP)	
		IMPEGNI (IRS)		IMPEGNI (ICP)		IMPEGNI (IFPV)		IMPEGNI (I)=(ICP+IFPV)		RESTA DA PAG. IN C/COMP. (RPC)=(I)-(M)	
		MANDATI (MRS)		MANDATI (MCP)		MANDATI (MFPV)		MANDATI (M)=(MCP+MFPV)		RESTA DA PAG. IN C/RES. (RPR)=(IRS)-(MRS)	
				CASSA (CS)		ECONOMIE IMPEGNI FPV (ECO)		CASSA (CS)		RESIDUO DI CASSA (RC)=(CS)-(M)-(MRS)	
1000007	MANUTENZIONE ORDINARIA AUTOMEZZI	SRS	0,00	SCP	1.000,00	FPV	0,00	STA	1.000,00	RI	1.000,00
		IRS	0,00	ICP	0,00	IFPV	0,00	I	0,00	RCP	0,00
		MRS	0,00	MCP	0,00	MFPV	0,00	M	0,00	RPR	0,00
				CS	1.000,00	ECO	0,00	CS	1.000,00	RC	1.000,00
1100002	INSERZIONI PUBBLICITARIE PER GARE	SRS	120,00	SCP	1.000,00	FPV	0,00	STA	1.000,00	RI	579,00
		IRS	120,00	ICP	421,00	IFPV	0,00	I	421,00	RCP	405,00
		MRS	0,00	MCP	16,00	MFPV	0,00	M	16,00	RPR	120,00
				CS	1.120,00	ECO	0,00	CS	1.120,00	RC	1.104,00
1110000	INCARICHI PER ISTRUTTORIA PRATICHE EDILIZIE DA CONDONI	SRS	0,00	SCP	110.500,00	FPV	0,00	STA	110.500,00	RI	110.500,00
		IRS	0,00	ICP	0,00	IFPV	0,00	I	0,00	RCP	0,00
		MRS	0,00	MCP	0,00	MFPV	0,00	M	0,00	RPR	0,00
				CS	110.500,00	ECO	0,00	CS	110.500,00	RC	110.500,00
1390002	MANUTENZIONE STABILI	SRS	0,00	SCP	2.000,00	FPV	0,00	STA	2.000,00	RI	2.000,00
		IRS	0,00	ICP	0,00	IFPV	0,00	I	0,00	RCP	0,00
		MRS	0,00	MCP	0,00	MFPV	0,00	M	0,00	RPR	0,00
				CS	2.000,00	ECO	0,00	CS	2.000,00	RC	2.000,00
1420001	ACQUISTO DI MATERIALI PER MANUTENZIONE STABILI	SRS	113,59	SCP	0,00	FPV	0,00	STA	0,00	RI	0,00
		IRS	113,59	ICP	0,00	IFPV	0,00	I	0,00	RCP	0,00
		MRS	0,00	MCP	0,00	MFPV	0,00	M	0,00	RPR	113,59
				CS	113,59	ECO	0,00	CS	113,59	RC	113,59
1425002	MANUTENZIONE STABILI SEDI SCOLASTICHE	SRS	1.374,19	SCP	8.000,00	FPV	0,00	STA	8.000,00	RI	7.348,60
		IRS	1.374,19	ICP	651,40	IFPV	0,00	I	651,40	RCP	651,40
		MRS	215,15	MCP	0,00	MFPV	0,00	M	0,00	RPR	1.159,04
				CS	11.035,21	ECO	0,00	CS	11.035,21	RC	10.820,06
1470002	MANUTENZIONE STABILI SEDI SCOLASTICHE	SRS	0,15	SCP	2.000,00	FPV	0,00	STA	2.000,00	RI	1.800,00
		IRS	0,15	ICP	200,00	IFPV	0,00	I	200,00	RCP	200,00
		MRS	0,00	MCP	0,00	MFPV	0,00	M	0,00	RPR	0,15
				CS	2.000,15	ECO	0,00	CS	2.000,15	RC	2.000,15



Resp. Servizio		SETTORE LAVORI PUBBLICI E PROGRAMMAZIONE									
CAPITOLO	DENOMINAZIONE	RESIDUI		COMPETENZA PURA		FPV		TOTALE		DISPONIBILITA'	
		STANZIAMENTO (SRS)		STANZIAMENTO (SCP)		STANZIAMENTO (FPV)		STANZIAMENTO (STA)=(SCP+FPV+IFPV+ECO)		RESTA DA IMPEGNARE (RI)=(SCP-ICP)	
		IMPEGNI (IRS)		IMPEGNI (ICP)		IMPEGNI (IFPV)		IMPEGNI (I)=(ICP+IFPV)		RESTA DA PAG. IN C/COMP. (RPC)=(I)-(M)	
		MANDATI (MRS)		MANDATI (MCP)		MANDATI (MFPV)		MANDATI (M)=(MCP+MFPV)		RESTA DA PAG. IN C/RES. (RPR)=(IRS)-(MRS)	
				CASSA (CS)		ECONOMIE IMPEGNI FPV (ECO)		CASSA (CS)		RESIDUO DI CASSA (RC)=(CS)-(M)-(MRS)	
1760002	MANUTENZIONE AUTOMEZZI	SRS	835,12	SCP	1.500,00	FPV	0,00	STA	1.500,00	RI	1.250,00
		IRS	835,12	ICP	250,00	IFPV	0,00	I	250,00	RCP	250,00
		MRS	118,50	MCP	0,00	MFPV	0,00	M	0,00	RPR	716,62
				CS	2.335,12	ECO	0,00	CS	2.335,12	RC	2.216,62
1850000	TRASFERIMENTI CORRENTI PER FUNZIONAMENTO COMMISSIONE PROVINCIALE ALLOGGI E.R.P.	SRS	0,00	SCP	2.000,00	FPV	0,00	STA	2.000,00	RI	2.000,00
		IRS	0,00	ICP	0,00	IFPV	0,00	I	0,00	RCP	0,00
		MRS	0,00	MCP	0,00	MFPV	0,00	M	0,00	RPR	0,00
				CS	2.000,00	ECO	0,00	CS	2.000,00	RC	2.000,00
1855000	NOLEGGIO SERVIZI	SRS	400,60	SCP	2.000,00	FPV	0,00	STA	2.000,00	RI	1.390,00
		IRS	400,60	ICP	610,00	IFPV	0,00	I	610,00	RCP	610,00
		MRS	0,00	MCP	0,00	MFPV	0,00	M	0,00	RPR	400,60
				CS	2.494,60	ECO	0,00	CS	2.494,60	RC	2.494,60
2000008	CANONE LOCAZIONE PRONTO SOCCORSO CASALABATE	SRS	4.985,29	SCP	6.600,00	FPV	0,00	STA	6.600,00	RI	6.600,00
		IRS	4.985,29	ICP	0,00	IFPV	0,00	I	0,00	RCP	0,00
		MRS	3.414,00	MCP	0,00	MFPV	0,00	M	0,00	RPR	1.571,29
				CS	11.585,29	ECO	0,00	CS	11.585,29	RC	8.171,29
2320003	MANUTENZIONE ORDINARIA E SERVIZIO DI VIGILANZA	SRS	2.692,30	SCP	5.000,00	FPV	0,00	STA	5.000,00	RI	5.000,00
		IRS	2.692,30	ICP	0,00	IFPV	0,00	I	0,00	RCP	0,00
		MRS	2.692,30	MCP	0,00	MFPV	0,00	M	0,00	RPR	0,00
				CS	9.203,10	ECO	0,00	CS	9.203,10	RC	6.510,80
2420004	ACQUISTO DI BENI PER IL CIMITERO	SRS	676,47	SCP	1.000,00	FPV	0,00	STA	1.000,00	RI	850,00
		IRS	676,47	ICP	150,00	IFPV	0,00	I	150,00	RCP	150,00
		MRS	394,13	MCP	0,00	MFPV	0,00	M	0,00	RPR	282,34
				CS	1.676,47	ECO	0,00	CS	1.676,47	RC	1.282,34
2440001	MANUTENZIONE ORDINARIA	SRS	3.944,76	SCP	6.000,00	FPV	0,00	STA	6.000,00	RI	6.000,00
		IRS	3.944,76	ICP	0,00	IFPV	0,00	I	0,00	RCP	0,00
		MRS	2.114,76	MCP	0,00	MFPV	0,00	M	0,00	RPR	1.830,00
				CS	9.944,76	ECO	0,00	CS	9.944,76	RC	7.830,00



Resp. Servizio		SETTORE LAVORI PUBBLICI E PROGRAMMAZIONE									
CAPITOLO	DENOMINAZIONE	RESIDUI		COMPETENZA PURA		FPV		TOTALE		DISPONIBILITA'	
		STANZIAMENTO (SRS)		STANZIAMENTO (SCP)		STANZIAMENTO (FPV)		STANZIAMENTO (STA)=(SCP+FPV+IFPV+ECO)		RESTA DA IMPEGNARE (RI)=(SCP-ICP)	
		IMPEGNI (IRS)		IMPEGNI (ICP)		IMPEGNI (IFPV)		IMPEGNI (I)=(ICP+IFPV)		RESTA DA PAG. IN C/COMP. (RPC)=(I)-(M)	
		MANDATI (MRS)		MANDATI (MCP)		MANDATI (MFPV)		MANDATI (M)=(MCP+MFPV)		RESTA DA PAG. IN C/RES. (RPR)=(IRS)-(MRS)	
				CASSA (CS)		ECONOMIE IMPEGNI FPV (ECO)		CASSA (CS)		RESIDUO DI CASSA (RC)=(CS)-(M)-(MRS)	
2440005	PRESTAZIONE DI SERVIZI - GESTIONE CIMITERO COMUNALE	SRS	6.416,02	SCP	50.000,00	FPV	0,00	STA	50.000,00	RI	29.354,55
		IRS	6.416,02	ICP	20.645,45	IFPV	0,00	I	20.645,45	RCP	17.232,50
		MRS	6.416,00	MCP	3.412,95	MFPV	0,00	M	3.412,95	RPR	0,02
				CS	56.416,28	ECO	0,00	CS	56.416,28	RC	46.587,33
2900000	VIABILITA': ACQUISTO DI BENI	SRS	790,61	SCP	800,00	FPV	0,00	STA	800,00	RI	800,00
		IRS	790,61	ICP	0,00	IFPV	0,00	I	0,00	RCP	0,00
		MRS	569,58	MCP	0,00	MFPV	0,00	M	0,00	RPR	221,03
				CS	1.595,25	ECO	0,00	CS	1.595,25	RC	1.025,67
2900002	CARBURANTE E LUBRIFICANTE AUTOMEZZI	SRS	6.120,35	SCP	3.000,00	FPV	0,00	STA	3.000,00	RI	3.000,00
		IRS	6.120,35	ICP	0,00	IFPV	0,00	I	0,00	RCP	0,00
		MRS	4.561,00	MCP	0,00	MFPV	0,00	M	0,00	RPR	1.559,35
				CS	9.120,35	ECO	0,00	CS	9.120,35	RC	4.559,35
2900003	ACQUISTO DI BENI PER LA MANUTENZIONE DI STRADE E PIAZZE	SRS	1.850,57	SCP	2.000,00	FPV	0,00	STA	2.000,00	RI	2.000,00
		IRS	1.850,57	ICP	0,00	IFPV	0,00	I	0,00	RCP	0,00
		MRS	255,87	MCP	0,00	MFPV	0,00	M	0,00	RPR	1.594,70
				CS	3.859,87	ECO	0,00	CS	3.859,87	RC	3.604,00
2920000	VIABILITA': PRESTAZIONE DI SERVIZI	SRS	515,00	SCP	3.000,00	FPV	0,00	STA	3.000,00	RI	3.000,00
		IRS	515,00	ICP	0,00	IFPV	0,00	I	0,00	RCP	0,00
		MRS	0,00	MCP	0,00	MFPV	0,00	M	0,00	RPR	515,00
				CS	3.515,00	ECO	0,00	CS	3.515,00	RC	3.515,00
2920001	MANUTENZIONE AUTOMEZZI	SRS	183,66	SCP	2.000,00	FPV	0,00	STA	2.000,00	RI	2.000,00
		IRS	183,66	ICP	0,00	IFPV	0,00	I	0,00	RCP	0,00
		MRS	0,00	MCP	0,00	MFPV	0,00	M	0,00	RPR	183,66
				CS	2.183,66	ECO	0,00	CS	2.183,66	RC	2.183,66
2920003	MANUTENZIONE STRADE E PIAZZE	SRS	62,40	SCP	1.500,00	FPV	0,00	STA	1.500,00	RI	1.500,00
		IRS	62,40	ICP	0,00	IFPV	0,00	I	0,00	RCP	0,00
		MRS	0,00	MCP	0,00	MFPV	0,00	M	0,00	RPR	62,40
				CS	1.562,40	ECO	0,00	CS	1.562,40	RC	1.562,40



Resp. Servizio SETTORE LAVORI PUBBLICI E PROGRAMMAZIONE											
CAPITOLO	DENOMINAZIONE	RESIDUI		COMPETENZA PURA		FPV		TOTALE		DISPONIBILITA'	
		STANZIAMENTO (SRS)		STANZIAMENTO (SCP)		STANZIAMENTO (FPV)		STANZIAMENTO (STA)=(SCP+FPV+IFPV+ECO)		RESTA DA IMPEGNARE (RI)=(SCP-ICP)	
		IMPEGNI (IRS)		IMPEGNI (ICP)		IMPEGNI (IFPV)		IMPEGNI (I)=(ICP+IFPV)		RESTA DA PAG. IN C/COMP. (RPC)=(I)-(M)	
		MANDATI (MRS)		MANDATI (MCP)		MANDATI (MFPV)		MANDATI (M)=(MCP+MFPV)		RESTA DA PAG. IN C/RES. (RPR)=(IRS)-(MRS)	
				CASSA (CS)		ECONOMIE IMPEGNI FPV (ECO)		CASSA (CS)		RESIDUO DI CASSA (RC)=(CS)-(M)-(MRS)	
2960002	MANUTENZIONE IMPIANTI DI P.I.	SRS	0,03	SCP	15.000,00	FPV	0,00	STA	15.000,00	RI	15.000,00
		IRS	0,03	ICP	0,00	IFPV	0,00	I	0,00	RCP	0,00
		MRS	0,00	MCP	0,00	MFPV	0,00	M	0,00	RPR	0,03
				CS	15.000,03	ECO	0,00	CS	15.000,03	RC	15.000,03
3030001	GASOLIO PER AUTOTRAZIONE	SRS	0,00	SCP	500,00	FPV	0,00	STA	500,00	RI	500,00
		IRS	0,00	ICP	0,00	IFPV	0,00	I	0,00	RCP	0,00
		MRS	0,00	MCP	0,00	MFPV	0,00	M	0,00	RPR	0,00
				CS	500,00	ECO	0,00	CS	500,00	RC	500,00
4750000	PSR - REGIONE PUGLIA 2007/2013 - MISURA 413 - PROGETTO INCLUSIONE SOCIALE "PET THERAPY" (VEDI CAP. E 310)	SRS	4.555,70	SCP	0,00	FPV	0,00	STA	0,00	RI	0,00
		IRS	4.555,70	ICP	0,00	IFPV	0,00	I	0,00	RCP	0,00
		MRS	0,00	MCP	0,00	MFPV	0,00	M	0,00	RPR	4.555,70
				CS	4.555,70	ECO	0,00	CS	4.555,70	RC	4.555,70
<b>Totale Titolo 1</b>	<b>Spese correnti</b>	SRS	58.824,99	SCP	321.400,00	FPV	0,00	STA	321.400,00	RI	298.099,38
		IRS	58.824,99	ICP	23.300,62	IFPV	0,00	I	23.300,62	RCP	19.871,67
		MRS	26.468,39	MCP	3.428,95	MFPV	0,00	M	3.428,95	RPR	32.356,60
				CS	383.505,41	ECO	0,00	CS	383.505,41	RC	353.608,07
<b>Titolo 2</b>	<b>Spese in conto capitale</b>										
641000	MANUTENZIONE STRAORDINARIA PATRIMONIO COMUNALE	SRS	4.569,37	SCP	20.000,00	FPV	0,00	STA	26.087,80	RI	20.000,00
		IRS	4.569,37	ICP	0,00	IFPV	6.087,80	I	6.087,80	RCP	6.087,80
		MRS	1.421,22	MCP	0,00	MFPV	0,00	M	0,00	RPR	3.148,15
				CS	32.499,72	ECO	0,00	CS	32.499,72	RC	31.078,50
645000	UTILIZZO FONDO DI ROTAZIONE PER LA PROGETTAZIONE - VEDI CAP. E 705	SRS	107.626,79	SCP	100.000,00	FPV	0,00	STA	261.519,11	RI	100.000,00
		IRS	107.626,79	ICP	0,00	IFPV	161.519,11	I	161.519,11	RCP	161.519,11
		MRS	78.862,17	MCP	0,00	MFPV	0,00	M	0,00	RPR	28.764,62
				CS	369.364,10	ECO	0,00	CS	369.364,10	RC	290.501,93
970000	SPESE PER IL RESPONSABILE DELLA SICUREZZA	SRS	0,00	SCP	3.000,00	FPV	0,00	STA	3.000,00	RI	3.000,00
		IRS	0,00	ICP	0,00	IFPV	0,00	I	0,00	RCP	0,00
		MRS	0,00	MCP	0,00	MFPV	0,00	M	0,00	RPR	0,00
				CS	3.096,80	ECO	0,00	CS	3.096,80	RC	3.096,80





Resp. Servizio		SETTORE LAVORI PUBBLICI E PROGRAMMAZIONE									
CAPITOLO	DENOMINAZIONE	RESIDUI		COMPETENZA PURA		FPV		TOTALE		DISPONIBILITA'	
		STANZIAMENTO (SRS)		STANZIAMENTO (SCP)		STANZIAMENTO (FPV)		STANZIAMENTO (STA)=(SCP+FPV+IFPV+ECO)		RESTA DA IMPEGNARE (RI)=(SCP-ICP)	
		IMPEGNI (IRS)		IMPEGNI (ICP)		IMPEGNI (IFPV)		IMPEGNI (I)=(ICP+IFPV)		RESTA DA PAG. IN C/COMP. (RPC)=(I)-(M)	
		MANDATI (MRS)		MANDATI (MCP)		MANDATI (MFPV)		MANDATI (M)=(MCP+MFPV)		RESTA DA PAG. IN C/RES. (RPR)=(IRS)-(MRS)	
				CASSA (CS)		ECONOMIE IMPEGNI FPV (ECO)		CASSA (CS)		RESIDUO DI CASSA (RC)=(CS)-(M)-(MRS)	
975000	SPESE PER PROGETTAZIONI OPERE PUBBLICHE	SRS	417,07	SCP	0,00	FPV	0,00	STA	0,00	RI	0,00
		IRS	417,07	ICP	0,00	IFPV	0,00	I	0,00	RCP	0,00
		MRS	0,00	MCP	0,00	MFPV	0,00	M	0,00	RPR	417,07
				CS	897,07	ECO	0,00	CS	897,07	RC	897,07
2620001	INCARICHI PER COLLAUDI, RELAZIONI, SOPRALLUOGHI E ATTIVITA' DI ASSISTENZA/SUPPORTO AL RUP	SRS	8.098,80	SCP	8.000,00	FPV	0,00	STA	8.000,00	RI	8.000,00
		IRS	8.098,80	ICP	0,00	IFPV	0,00	I	0,00	RCP	0,00
		MRS	600,00	MCP	0,00	MFPV	0,00	M	0,00	RPR	7.498,80
				CS	16.108,80	ECO	0,00	CS	16.108,80	RC	15.508,80
2938000	PRESTAZIONE DI SERVIZI PER MANUTENZIONE STRAORDINARIA STRADE E PIAZZE	SRS	485,00	SCP	2.500,00	FPV	0,00	STA	2.500,00	RI	2.500,00
		IRS	485,00	ICP	0,00	IFPV	0,00	I	0,00	RCP	0,00
		MRS	229,97	MCP	0,00	MFPV	0,00	M	0,00	RPR	255,03
				CS	2.985,00	ECO	0,00	CS	2.985,00	RC	2.755,03
3385000	MANUTENZIONE STRAORDINARIA CIMITERO COMUNALE	SRS	0,00	SCP	4.000,00	FPV	0,00	STA	4.000,00	RI	4.000,00
		IRS	0,00	ICP	0,00	IFPV	0,00	I	0,00	RCP	0,00
		MRS	0,00	MCP	0,00	MFPV	0,00	M	0,00	RPR	0,00
				CS	4.000,00	ECO	0,00	CS	4.000,00	RC	4.000,00
3530000	COSTRUZIONE VILLAGGIO DEL VENTO - CASALABATE	SRS	10.000,00	SCP	0,00	FPV	0,00	STA	0,00	RI	0,00
		IRS	10.000,00	ICP	0,00	IFPV	0,00	I	0,00	RCP	0,00
		MRS	0,00	MCP	0,00	MFPV	0,00	M	0,00	RPR	10.000,00
				CS	10.000,00	ECO	0,00	CS	10.000,00	RC	10.000,00
3535000	REALIZZAZIONE ED INTERVENTI STRAORDINARI IMPIANTISTICA SPORTIVA-VEDI CAP. 780/1 E	SRS	45.780,09	SCP	0,00	FPV	0,00	STA	451.989,49	RI	0,00
		IRS	45.780,09	ICP	0,00	IFPV	451.989,49	I	451.989,49	RCP	451.989,49
		MRS	0,00	MCP	0,00	MFPV	0,00	M	0,00	RPR	45.780,09
				CS	497.771,58	ECO	0,00	CS	497.771,58	RC	497.771,58
3635000	RIQUALIFICAZIONE SPAZI PUBBLICI PER SERVIZI TURISTICO-CULTURALI-FONDO SVILUPPO E COESIONE 2000-2006 (VEDI CAP. E. 715)	SRS	58.858,26	SCP	0,00	FPV	0,00	STA	0,00	RI	0,00
		IRS	58.858,26	ICP	0,00	IFPV	0,00	I	0,00	RCP	0,00
		MRS	7.248,18	MCP	0,00	MFPV	0,00	M	0,00	RPR	51.610,08
				CS	58.858,26	ECO	0,00	CS	58.858,26	RC	51.610,08



Resp. Servizio		SETTORE LAVORI PUBBLICI E PROGRAMMAZIONE									
CAPITOLO	DENOMINAZIONE	RESIDUI		COMPETENZA PURA		FPV		TOTALE		DISPONIBILITA'	
		STANZIAMENTO (SRS)		STANZIAMENTO (SCP)		STANZIAMENTO (FPV)		STANZIAMENTO (STA)=(SCP+FPV+IFPV+ECO)		RESTA DA IMPEGNARE (RI)=(SCP-ICP)	
		IMPEGNI (IRS)		IMPEGNI (ICP)		IMPEGNI (IFPV)		IMPEGNI (I)=(ICP+IFPV)		RESTA DA PAG. IN C/COMP. (RPC)=(I)-(M)	
		MANDATI (MRS)		MANDATI (MCP)		MANDATI (MFPV)		MANDATI (M)=(MCP+MFPV)		RESTA DA PAG. IN C/RES. (RPR)=(IRS)-(MRS)	
				CASSA (CS)		ECONOMIE IMPEGNI FPV (ECO)		CASSA (CS)		RESIDUO DI CASSA (RC)=(CS)-(M)-(MRS)	
3636000	IMPIANTI SPORTIVI-MANUTENZIONE STRAORDINARIA	SRS	25.000,00	SCP	0,00	FPV	0,00	STA	0,00	RI	0,00
		IRS	25.000,00	ICP	0,00	IFPV	0,00	I	0,00	RCP	0,00
		MRS	0,00	MCP	0,00	MFPV	0,00	M	0,00	RPR	25.000,00
				CS	25.000,00	ECO	0,00	CS	25.000,00	RC	25.000,00
3645000	MANUTENZIONE STRAORDINARIA PUBBLICA ILLUMINAZIONE	SRS	3.865,68	SCP	15.000,00	FPV	0,00	STA	22.612,80	RI	10.471,36
		IRS	3.865,68	ICP	4.528,64	IFPV	7.612,80	I	12.141,44	RCP	12.141,44
		MRS	3.865,68	MCP	0,00	MFPV	0,00	M	0,00	RPR	0,00
				CS	26.911,86	ECO	0,00	CS	26.911,86	RC	23.046,18
3650000	RISTRUTTURAZIONE E AMPLIAMENTO IMMOBILE PER CENTRO SOCIALE- ZONA SANTI ( FONDI PO/FESR 200/2013 VEDI CAP. E. 710)	SRS	0,00	SCP	0,00	FPV	0,00	STA	0,00	RI	0,00
		IRS	0,00	ICP	0,00	IFPV	0,00	I	0,00	RCP	0,00
		MRS	0,00	MCP	0,00	MFPV	0,00	M	0,00	RPR	0,00
				CS	12.753,25	ECO	0,00	CS	12.753,25	RC	12.753,25
3820000	DESTINAZIONE PROVENTI DELLE SANZIONI EDILIZIE(V. CAP. 750/E)	SRS	77.366,73	SCP	0,00	FPV	0,00	STA	0,00	RI	0,00
		IRS	77.366,73	ICP	0,00	IFPV	0,00	I	0,00	RCP	0,00
		MRS	0,00	MCP	0,00	MFPV	0,00	M	0,00	RPR	77.366,73
				CS	77.366,73	ECO	0,00	CS	77.366,73	RC	77.366,73
3860000	REALIZZAZIONE OPERE E MANUTENZIONI STRAORDINARIE PATRIMONIO COMUNALE	SRS	10.386,10	SCP	160.000,00	FPV	0,00	STA	160.000,00	RI	149.217,47
		IRS	10.386,10	ICP	10.782,53	IFPV	0,00	I	10.782,53	RCP	10.782,53
		MRS	0,00	MCP	0,00	MFPV	0,00	M	0,00	RPR	10.386,10
				CS	205.388,03	ECO	0,00	CS	205.388,03	RC	205.388,03
3880000	ONERI DI URBANIZZAZIONE MANUTENZIONE STRAORDINARIA (V. CAP. 720 E 730/E)	SRS	0,00	SCP	350.000,00	FPV	0,00	STA	350.000,00	RI	350.000,00
		IRS	0,00	ICP	0,00	IFPV	0,00	I	0,00	RCP	0,00
		MRS	0,00	MCP	0,00	MFPV	0,00	M	0,00	RPR	0,00
				CS	350.000,00	ECO	0,00	CS	350.000,00	RC	350.000,00
3910000	QUOTE COMPARTECIPAZIONE PROGETTI SOVRACOMUNALI	SRS	15.600,00	SCP	0,00	FPV	0,00	STA	0,00	RI	0,00
		IRS	15.600,00	ICP	0,00	IFPV	0,00	I	0,00	RCP	0,00
		MRS	0,00	MCP	0,00	MFPV	0,00	M	0,00	RPR	15.600,00
				CS	15.600,00	ECO	0,00	CS	15.600,00	RC	15.600,00



Resp. Servizio		SETTORE LAVORI PUBBLICI E PROGRAMMAZIONE									
CAPITOLO	DENOMINAZIONE	RESIDUI		COMPETENZA PURA		FPV		TOTALE		DISPONIBILITA'	
		STANZIAMENTO (SRS)		STANZIAMENTO (SCP)		STANZIAMENTO (FPV)		STANZIAMENTO (STA)=(SCP+FPV+IFPV+ECO)		RESTA DA IMPEGNARE (RI)=(SCP-ICP)	
		IMPEGNI (IRS)		IMPEGNI (ICP)		IMPEGNI (IFPV)		IMPEGNI (I)=(ICP+IFPV)		RESTA DA PAG. IN C/COMP. (RPC)=(I)-(M)	
		MANDATI (MRS)		MANDATI (MCP)		MANDATI (MFPV)		MANDATI (M)=(MCP+MFPV)		RESTA DA PAG. IN C/RES. (RPR)=(IRS)-(MRS)	
				CASSA (CS)		ECONOMIE IMPEGNI FPV (ECO)		CASSA (CS)		RESIDUO DI CASSA (RC)=(CS)-(M)-(MRS)	
3935000	MANUTENZIONI STRAORDINARIE	SRS	0,00	SCP	15.000,00	FPV	0,00	STA	15.000,00	RI	13.137,71
		IRS	0,00	ICP	1.862,29	IFPV	0,00	I	1.862,29	RCP	0,00
		MRS	0,00	MCP	1.862,29	MFPV	0,00	M	1.862,29	RPR	0,00
				CS	15.000,00	ECO	0,00	CS	15.000,00	RC	13.137,71
4030000	EFFICIENTAMENTO ENERGETICO SCUOLA VIA G. GALILEI (FONDI PO/FESR 2007/2013 V. CAP. 830/3 E)	SRS	8.959,12	SCP	0,00	FPV	0,00	STA	0,00	RI	0,00
		IRS	8.959,12	ICP	0,00	IFPV	0,00	I	0,00	RCP	0,00
		MRS	6.177,36	MCP	0,00	MFPV	0,00	M	0,00	RPR	2.781,76
				CS	8.959,12	ECO	0,00	CS	8.959,12	RC	2.781,76
4040000	MANUTENZIONE STRAORDINARIA SCUOLE ELEMENTARI	SRS	0,00	SCP	4.000,00	FPV	0,00	STA	4.000,00	RI	4.000,00
		IRS	0,00	ICP	0,00	IFPV	0,00	I	0,00	RCP	0,00
		MRS	0,00	MCP	0,00	MFPV	0,00	M	0,00	RPR	0,00
				CS	4.000,00	ECO	0,00	CS	4.000,00	RC	4.000,00
4060000	MANUTENZIONE STRAORDINARIA SCUOLE MEDIE	SRS	0,00	SCP	4.000,00	FPV	0,00	STA	4.000,00	RI	4.000,00
		IRS	0,00	ICP	0,00	IFPV	0,00	I	0,00	RCP	0,00
		MRS	0,00	MCP	0,00	MFPV	0,00	M	0,00	RPR	0,00
				CS	4.000,00	ECO	0,00	CS	4.000,00	RC	4.000,00
4120000	MANUTENZIONE STRAORDINARIA SCUOLE MATERNE	SRS	366,00	SCP	4.000,00	FPV	0,00	STA	4.000,00	RI	4.000,00
		IRS	366,00	ICP	0,00	IFPV	0,00	I	0,00	RCP	0,00
		MRS	366,00	MCP	0,00	MFPV	0,00	M	0,00	RPR	0,00
				CS	4.425,10	ECO	0,00	CS	4.425,10	RC	4.059,10
4155000	ADEGUAMENTO MISURE DI PREVENZIONE SCUOLA O. PARLANGELI - VEDI CAP. E 830/15	SRS	4.352,19	SCP	0,00	FPV	0,00	STA	3.000,00	RI	0,00
		IRS	4.352,19	ICP	0,00	IFPV	3.000,00	I	3.000,00	RCP	3.000,00
		MRS	4.352,19	MCP	0,00	MFPV	0,00	M	0,00	RPR	0,00
				CS	13.089,42	ECO	0,00	CS	13.089,42	RC	8.737,23
4160000	CONTRIBUTO PER ADEGUAMENTO MISURE DI PREVENZIONE INCENDI SCUOLA VIA ELIA - VEDI CAP. E. 675/1	SRS	0,00	SCP	1.555.000,00	FPV	0,00	STA	1.555.000,00	RI	1.555.000,00
		IRS	0,00	ICP	0,00	IFPV	0,00	I	0,00	RCP	0,00
		MRS	0,00	MCP	0,00	MFPV	0,00	M	0,00	RPR	0,00
				CS	1.555.000,00	ECO	0,00	CS	1.555.000,00	RC	1.555.000,00



Resp. Servizio		SETTORE LAVORI PUBBLICI E PROGRAMMAZIONE									
CAPITOLO	DENOMINAZIONE	RESIDUI		COMPETENZA PURA		FPV		TOTALE		DISPONIBILITA'	
		STANZIAMENTO (SRS)		STANZIAMENTO (SCP)		STANZIAMENTO (FPV)		STANZIAMENTO (STA)=(SCP+FPV+IFPV+ECO)		RESTA DA IMPEGNARE (RI)=(SCP-ICP)	
		IMPEGNI (IRS)		IMPEGNI (ICP)		IMPEGNI (IFPV)		IMPEGNI (I)=(ICP+IFPV)		RESTA DA PAG. IN C/COMP. (RPC)=(I)-(M)	
		MANDATI (MRS)		MANDATI (MCP)		MANDATI (MFPV)		MANDATI (M)=(MCP+MFPV)		RESTA DA PAG. IN C/RES. (RPR)=(IRS)-(MRS)	
				CASSA (CS)		ECONOMIE IMPEGNI FPV (ECO)		CASSA (CS)		RESIDUO DI CASSA (RC)=(CS)-(M)-(MRS)	
4161000	INTERVENTO DI ADEGUAMENTO MPINATISTICO-SCUOLA VIA ELIA-LOTTO A- VEDI CAP. E. 674000	SRS	0,00	SCP	250.000,00	FPV	0,00	STA	250.000,00	RI	250.000,00
		IRS	0,00	ICP	0,00	IFPV	0,00	I	0,00	RCP	0,00
		MRS	0,00	MCP	0,00	MFPV	0,00	M	0,00	RPR	0,00
				CS	250.000,00	ECO	0,00	CS	250.000,00	RC	250.000,00
4215000	FONDI PO FERS 2007/2013 REALIZZAZIONE CENTRO SOCIALE CORTI C.SO UMBERTO (V. CAP. 830/7 - E)	SRS	99.310,93	SCP	0,00	FPV	0,00	STA	0,00	RI	0,00
		IRS	99.310,93	ICP	0,00	IFPV	0,00	I	0,00	RCP	0,00
		MRS	4.941,46	MCP	0,00	MFPV	0,00	M	0,00	RPR	94.369,47
				CS	99.310,93	ECO	0,00	CS	99.310,93	RC	94.369,47
4235000	FONDI POI FESR 2007/2013 ENERGIE RINNOVABILI E RISPARMIO ENERGETICO (V. CAP. 830/14 - E)	SRS	0,00	SCP	0,00	FPV	0,00	STA	0,00	RI	0,00
		IRS	0,00	ICP	0,00	IFPV	0,00	I	0,00	RCP	0,00
		MRS	0,00	MCP	0,00	MFPV	0,00	M	0,00	RPR	0,00
				CS	2.116,36	ECO	0,00	CS	2.116,36	RC	2.116,36
4315000	POTENZIAMENTO E SISTEMAZIONE RETI IDRICHE E FOGNARIE	SRS	1.008,62	SCP	6.000,00	FPV	0,00	STA	6.000,00	RI	5.902,40
		IRS	1.008,62	ICP	97,60	IFPV	0,00	I	97,60	RCP	0,00
		MRS	1.008,62	MCP	97,60	MFPV	0,00	M	97,60	RPR	0,00
				CS	7.008,62	ECO	0,00	CS	7.008,62	RC	5.902,40
4316000	PO FESR PUGLIA 2007-2013 DELIB. R. 1107/2014 COMPLETAMENTO RETE PLUVIALE (VEDI CAP. E 398)	SRS	0,00	SCP	0,00	FPV	0,00	STA	41.977,26	RI	0,00
		IRS	0,00	ICP	0,00	IFPV	41.977,26	I	41.977,26	RCP	41.977,26
		MRS	0,00	MCP	0,00	MFPV	0,00	M	0,00	RPR	0,00
				CS	41.977,26	ECO	0,00	CS	41.977,26	RC	41.977,26
4325000	INTERVENTO DI RISANAMENTO AREE PUBBLICHE (VEDI CAP. E. 700/14)	SRS	0,00	SCP	0,00	FPV	0,00	STA	33.830,00	RI	0,00
		IRS	0,00	ICP	0,00	IFPV	33.830,00	I	33.830,00	RCP	33.830,00
		MRS	0,00	MCP	0,00	MFPV	0,00	M	0,00	RPR	0,00
				CS	33.830,00	ECO	0,00	CS	33.830,00	RC	33.830,00
4333000	UTILIZZO FONDO MINISTERIALE PER LA PROGETTAZIONE - VEDI CAP. E 706000	SRS	0,00	SCP	16.000,00	FPV	0,00	STA	16.000,00	RI	16.000,00
		IRS	0,00	ICP	0,00	IFPV	0,00	I	0,00	RCP	0,00
		MRS	0,00	MCP	0,00	MFPV	0,00	M	0,00	RPR	0,00
				CS	16.000,00	ECO	0,00	CS	16.000,00	RC	16.000,00



Resp. Servizio		SETTORE LAVORI PUBBLICI E PROGRAMMAZIONE									
CAPITOLO	DENOMINAZIONE	RESIDUI		COMPETENZA PURA		FPV		TOTALE		DISPONIBILITA'	
		STANZIAMENTO (SRS)		STANZIAMENTO (SCP)		STANZIAMENTO (FPV)		STANZIAMENTO (STA)=(SCP+FPV+IFPV+ECO)		RESTA DA IMPEGNARE (RI)=(SCP-ICP)	
		IMPEGNI (IRS)		IMPEGNI (ICP)		IMPEGNI (IFPV)		IMPEGNI (I)=(ICP+IFPV)		RESTA DA PAG. IN C/COMP. (RPC)=(I)-(M)	
		MANDATI (MRS)		MANDATI (MCP)		MANDATI (MFPV)		MANDATI (M)=(MCP+MFPV)		RESTA DA PAG. IN C/RES. (RPR)=(IRS)-(MRS)	
				CASSA (CS)		ECONOMIE IMPEGNI FPV (ECO)		CASSA (CS)		RESIDUO DI CASSA (RC)=(CS)-(M)-(MRS)	
4360000	INTERVENTI STRAORDINARI GESTIONE DEL TERRITORIO MARINA DI CASALABATE	SRS	565,00	SCP	20.000,00	FPV	0,00	STA	20.000,00	RI	20.000,00
		IRS	565,00	ICP	0,00	IFPV	0,00	I	0,00	RCP	0,00
		MRS	0,00	MCP	0,00	MFPV	0,00	M	0,00	RPR	565,00
				CS	20.565,00	ECO	0,00	CS	20.565,00	RC	20.565,00
4370000	SISTEMAZIONE PLUVIALE ZONA CATENA E ZONA SANTI E RIUTILIZZO ACQUE REFLUE (V. CAP. 760/30 - 700/8 E)	SRS	0,00	SCP	0,00	FPV	0,00	STA	9.351,40	RI	0,00
		IRS	0,00	ICP	0,00	IFPV	9.351,40	I	9.351,40	RCP	9.351,40
		MRS	0,00	MCP	0,00	MFPV	0,00	M	0,00	RPR	0,00
				CS	9.351,40	ECO	0,00	CS	9.351,40	RC	9.351,40
4550000	FABBRICATI AD USO SCOLASTICO-RIQUALIFICAZIONE EDIFICI SCOLASTICI - SCUOLA GIOVANNI XXIII°- VEDI CAP. E 815	SRS	324.488,73	SCP	0,00	FPV	0,00	STA	115.134,99	RI	0,00
		IRS	324.488,73	ICP	0,00	IFPV	115.134,99	I	115.134,99	RCP	115.134,99
		MRS	324.447,56	MCP	0,00	MFPV	0,00	M	0,00	RPR	41,17
				CS	439.623,72	ECO	0,00	CS	439.623,72	RC	115.176,16
4560000	FABBRICATI AD USO SCOLASTICO- LABORATORI E INFRASTRUTTURAZIONE TECNOLOGICA - SCUOLA GIOVANNI XXIII° VEDI CAP. E 820	SRS	49.587,95	SCP	0,00	FPV	0,00	STA	112.275,00	RI	0,00
		IRS	49.587,95	ICP	0,00	IFPV	112.275,00	I	112.275,00	RCP	112.275,00
		MRS	49.587,95	MCP	0,00	MFPV	0,00	M	0,00	RPR	0,00
				CS	161.862,95	ECO	0,00	CS	161.862,95	RC	112.275,00
4800001	ristrutturazione FABBRICATO DI VIA THAON DE REVL - VEDI CAP. E 840001	SRS	0,00	SCP	100.000,00	FPV	0,00	STA	100.000,00	RI	100.000,00
		IRS	0,00	ICP	0,00	IFPV	0,00	I	0,00	RCP	0,00
		MRS	0,00	MCP	0,00	MFPV	0,00	M	0,00	RPR	0,00
				CS	100.000,00	ECO	0,00	CS	100.000,00	RC	100.000,00
4800002	RIQUALIFICAZIONE ED EFFICIENTAMENTO ENERGETICO SCUOLA SECONDARIA DI 1° GRADO PARLANGELI - VEDI CAP.E.840002	SRS	0,00	SCP	550.000,00	FPV	0,00	STA	550.000,00	RI	550.000,00
		IRS	0,00	ICP	0,00	IFPV	0,00	I	0,00	RCP	0,00
		MRS	0,00	MCP	0,00	MFPV	0,00	M	0,00	RPR	0,00
				CS	550.000,00	ECO	0,00	CS	550.000,00	RC	550.000,00
4800003	RIQUALIFICAZIONE ED EFFICIENTAMENTO ENERGETICO SCUOLA DELL'INFANZIA DI VIA GALLOTTA - VEDI CAP.E. 840003	SRS	0,00	SCP	840.000,00	FPV	0,00	STA	840.000,00	RI	840.000,00
		IRS	0,00	ICP	0,00	IFPV	0,00	I	0,00	RCP	0,00
		MRS	0,00	MCP	0,00	MFPV	0,00	M	0,00	RPR	0,00
				CS	840.000,00	ECO	0,00	CS	840.000,00	RC	840.000,00



Resp. Servizio		SETTORE LAVORI PUBBLICI E PROGRAMMAZIONE									
CAPITOLO	DENOMINAZIONE	RESIDUI		COMPETENZA PURA		FPV		TOTALE		DISPONIBILITA'	
		STANZIAMENTO (SRS)		STANZIAMENTO (SCP)		STANZIAMENTO (FPV)		STANZIAMENTO (STA)=(SCP+FPV+IFPV+ECO)		RESTA DA IMPEGNARE (RI)=(SCP-ICP)	
		IMPEGNI (IRS)		IMPEGNI (ICP)		IMPEGNI (IFPV)		IMPEGNI (I)=(ICP+IFPV)		RESTA DA PAG. IN C/COMP. (RPC)=(I)-(M)	
		MANDATI (MRS)		MANDATI (MCP)		MANDATI (MFPV)		MANDATI (M)=(MCP+MFPV)		RESTA DA PAG. IN C/RES. (RPR)=(IRS)-(MRS)	
				CASSA (CS)		ECONOMIE IMPEGNI FPV (ECO)		CASSA (CS)		RESIDUO DI CASSA (RC)=(CS)-(M)-(MRS)	
4800004	RIQUALIFICAZIONE ED EFFICIENTAMENTO ENERGETICO PALAZZO COMUNALE - VEDI CAP. E. 840004	SRS	0,00	SCP	2.179.134,00	FPV	0,00	STA	2.179.134,00	RI	2.179.134,00
		IRS	0,00	ICP	0,00	IFPV	0,00	I	0,00	RCP	0,00
		MRS	0,00	MCP	0,00	MFPV	0,00	M	0,00	RPR	0,00
				CS	2.179.134,00	ECO	0,00	CS	2.179.134,00	RC	2.179.134,00
4800005	ADEGUAMENTO SISMICO SCUOLAPRIMARIA VIA ELIA - VEDI CAP. E. 840005	SRS	18.841,68	SCP	0,00	FPV	0,00	STA	231.158,32	RI	0,00
		IRS	18.841,68	ICP	0,00	IFPV	231.158,32	I	231.158,32	RCP	231.158,32
		MRS	18.841,68	MCP	0,00	MFPV	0,00	M	0,00	RPR	0,00
				CS	250.000,00	ECO	0,00	CS	250.000,00	RC	231.158,32
4800006	ADEGUAMENTO SISMICO SCUOLA PRIMARIA CARRISI - LOTTO C- VEDI CAP. E. 840006	SRS	20.830,52	SCP	2.475.000,00	FPV	0,00	STA	3.054.169,48	RI	2.475.000,00
		IRS	20.830,52	ICP	0,00	IFPV	579.169,48	I	579.169,48	RCP	579.169,48
		MRS	20.830,52	MCP	0,00	MFPV	0,00	M	0,00	RPR	0,00
				CS	3.075.000,00	ECO	0,00	CS	3.075.000,00	RC	3.054.169,48
4800007	COMPLETAMENTO RETE FOGNATURA BIANCA - VEDI CAP. E. 840007	SRS	0,00	SCP	600.000,00	FPV	0,00	STA	600.000,00	RI	600.000,00
		IRS	0,00	ICP	0,00	IFPV	0,00	I	0,00	RCP	0,00
		MRS	0,00	MCP	0,00	MFPV	0,00	M	0,00	RPR	0,00
				CS	600.000,00	ECO	0,00	CS	600.000,00	RC	600.000,00
4800008	MIGLIORAMENTO FUNZIONALE CAPO SPORTIVO VITTORIO - VEDI CAP. E. 840008	SRS	0,00	SCP	702.430,00	FPV	0,00	STA	702.430,00	RI	702.430,00
		IRS	0,00	ICP	0,00	IFPV	0,00	I	0,00	RCP	0,00
		MRS	0,00	MCP	0,00	MFPV	0,00	M	0,00	RPR	0,00
				CS	702.430,00	ECO	0,00	CS	702.430,00	RC	702.430,00
4800010	PERCORSI CICLO PEDONALI - UNIONE DEI COMUNI-VEDI CAP. E. 840010	SRS	0,00	SCP	1.285.000,00	FPV	0,00	STA	1.285.000,00	RI	1.285.000,00
		IRS	0,00	ICP	0,00	IFPV	0,00	I	0,00	RCP	0,00
		MRS	0,00	MCP	0,00	MFPV	0,00	M	0,00	RPR	0,00
				CS	1.285.000,00	ECO	0,00	CS	1.285.000,00	RC	1.285.000,00
4800012	MANUTENZIONE STRAORDINARIA VIABILITA' E PIAZZE - MUTUO CASSA DD.PP. - VEDI CAP. E. 840012	SRS	911.274,52	SCP	0,00	FPV	0,00	STA	181.725,48	RI	0,00
		IRS	911.274,52	ICP	0,00	IFPV	181.725,48	I	181.725,48	RCP	181.725,48
		MRS	909.550,52	MCP	0,00	MFPV	0,00	M	0,00	RPR	1.724,00
				CS	1.093.000,00	ECO	0,00	CS	1.093.000,00	RC	183.449,48



Resp. Servizio		SETTORE LAVORI PUBBLICI E PROGRAMMAZIONE									
CAPITOLO	DENOMINAZIONE	RESIDUI		COMPETENZA PURA		FPV		TOTALE		DISPONIBILITA'	
		STANZIAMENTO (SRS)		STANZIAMENTO (SCP)		STANZIAMENTO (FPV)		STANZIAMENTO (STA)=(SCP+FPV+IFPV+ECO)		RESTA DA IMPEGNARE (RI)=(SCP-ICP)	
		IMPEGNI (IRS)		IMPEGNI (ICP)		IMPEGNI (IFPV)		IMPEGNI (I)=(ICP+IFPV)		RESTA DA PAG. IN C/COMP. (RPC)=(I)-(M)	
		MANDATI (MRS)		MANDATI (MCP)		MANDATI (MFPV)		MANDATI (M)=(MCP+MFPV)		RESTA DA PAG. IN C/RES. (RPR)=(IRS)-(MRS)	
				CASSA (CS)		ECONOMIE IMPEGNI FPV (ECO)		CASSA (CS)		RESIDUO DI CASSA (RC)=(CS)-(M)-(MRS)	
4800017	REALIZZAZIONE SPAZIO PER DIVERSAMENTE ABILI - VEDI CAP. E. 840017	SRS	0,00	SCP	50.000,00	FPV	0,00	STA	50.000,00	RI	50.000,00
		IRS	0,00	ICP	0,00	IFPV	0,00	I	0,00	RCP	0,00
		MRS	0,00	MCP	0,00	MFPV	0,00	M	0,00	RPR	0,00
				CS	50.000,00	ECO	0,00	CS	50.000,00	RC	50.000,00
4800019	FOGNATURA BIANCA. POTENZIAMENTO. POR PUGLIA. VEDI CAP. E 840019	SRS	0,00	SCP	600.000,00	FPV	0,00	STA	600.000,00	RI	600.000,00
		IRS	0,00	ICP	0,00	IFPV	0,00	I	0,00	RCP	0,00
		MRS	0,00	MCP	0,00	MFPV	0,00	M	0,00	RPR	0,00
				CS	643.745,46	ECO	0,00	CS	643.745,46	RC	643.745,46
4800021	ADEGUAMENTO VASCA DI RACCOLTA E POTENZIAMENTO RETE DI FOGNATURA BIANCA- VIA ELIA- VEDI CAP. 840021	SRS	0,00	SCP	1.200.000,00	FPV	0,00	STA	1.200.000,00	RI	1.200.000,00
		IRS	0,00	ICP	0,00	IFPV	0,00	I	0,00	RCP	0,00
		MRS	0,00	MCP	0,00	MFPV	0,00	M	0,00	RPR	0,00
				CS	1.200.000,00	ECO	0,00	CS	1.200.000,00	RC	1.200.000,00
4800022	ADEGUAMENTO NORMATIVO E MIGLIORAMENTO FUNZIONALE CAMPO SPORTIVO VITTORIO- VEDI CAP. 840022	SRS	0,00	SCP	802.430,00	FPV	0,00	STA	802.430,00	RI	802.430,00
		IRS	0,00	ICP	0,00	IFPV	0,00	I	0,00	RCP	0,00
		MRS	0,00	MCP	0,00	MFPV	0,00	M	0,00	RPR	0,00
				CS	802.430,00	ECO	0,00	CS	802.430,00	RC	802.430,00
4800023	REALIZZAZIONE DI UN SISTEMA PER IL RECUPERO DEI REFLUI DEPURATI DAL DEPURATORE CONSORTILE-VEDI CAP. 840023	SRS	0,00	SCP	1.000.000,00	FPV	0,00	STA	1.000.000,00	RI	1.000.000,00
		IRS	0,00	ICP	0,00	IFPV	0,00	I	0,00	RCP	0,00
		MRS	0,00	MCP	0,00	MFPV	0,00	M	0,00	RPR	0,00
				CS	1.000.000,00	ECO	0,00	CS	1.000.000,00	RC	1.000.000,00
4800024	INTERVENTI DI RECUPERO, SALVAGUARDIA E RIQUALIFICAZIONE DELLE AREE CENTRALI DI CASALABATE-VEDI CAP. 840024	SRS	0,00	SCP	4.391.000,00	FPV	0,00	STA	4.391.000,00	RI	4.391.000,00
		IRS	0,00	ICP	0,00	IFPV	0,00	I	0,00	RCP	0,00
		MRS	0,00	MCP	0,00	MFPV	0,00	M	0,00	RPR	0,00
				CS	4.391.000,00	ECO	0,00	CS	4.391.000,00	RC	4.391.000,00
4800025	DEMOLIZIONE E RICOSTRUZIONE LOCULI COMUNALI NEL CIMITERO COMUNALE- VEDI CAP. 840025	SRS	0,00	SCP	302.795,18	FPV	0,00	STA	302.795,18	RI	302.795,18
		IRS	0,00	ICP	0,00	IFPV	0,00	I	0,00	RCP	0,00
		MRS	0,00	MCP	0,00	MFPV	0,00	M	0,00	RPR	0,00
				CS	302.795,18	ECO	0,00	CS	302.795,18	RC	302.795,18



Resp. Servizio		SETTORE LAVORI PUBBLICI E PROGRAMMAZIONE									
CAPITOLO	DENOMINAZIONE	RESIDUI		COMPETENZA PURA		FPV		TOTALE		DISPONIBILITA'	
		STANZIAMENTO (SRS)		STANZIAMENTO (SCP)		STANZIAMENTO (FPV)		STANZIAMENTO (STA)=(SCP+FPV+IFPV+ECO)		RESTA DA IMPEGNARE (RI)=(SCP-ICP)	
		IMPEGNI (IRS)		IMPEGNI (ICP)		IMPEGNI (IFPV)		IMPEGNI (I)=(ICP+IFPV)		RESTA DA PAG. IN C/COMP. (RPC)=(I)-(M)	
		MANDATI (MRS)		MANDATI (MCP)		MANDATI (MFPV)		MANDATI (M)=(MCP+MFPV)		RESTA DA PAG. IN C/RES. (RPR)=(IRS)-(MRS)	
				CASSA (CS)		ECONOMIE IMPEGNI FPV (ECO)		CASSA (CS)		RESIDUO DI CASSA (RC)=(CS)-(M)-(MRS)	
4800028	REALIZZAZIONE AREA ATTREZZATA PER DIVERSAMENTE ABILI-VEDI CAP. 4800028	SRS	0,00	SCP	150.000,00	FPV	0,00	STA	150.000,00	RI	150.000,00
		IRS	0,00	ICP	0,00	IFPV	0,00	I	0,00	RCP	0,00
		MRS	0,00	MCP	0,00	MFPV	0,00	M	0,00	RPR	0,00
				CS	150.000,00	ECO	0,00	CS	150.000,00	RC	150.000,00
4800029	COMPLETAMENTO FOGNATURA BIANCA MARINA DI CASALABATE-VEDI CAP. 4800029	SRS	0,00	SCP	1.000.000,00	FPV	0,00	STA	1.000.000,00	RI	1.000.000,00
		IRS	0,00	ICP	0,00	IFPV	0,00	I	0,00	RCP	0,00
		MRS	0,00	MCP	0,00	MFPV	0,00	M	0,00	RPR	0,00
				CS	1.000.000,00	ECO	0,00	CS	1.000.000,00	RC	1.000.000,00
4800031	ACQUISTO E RISTRUTTURAZIONE IMMOBILE DA DESTINARE A CINETEATRO-VEDI CAP.840031	SRS	0,00	SCP	1.500.000,00	FPV	0,00	STA	1.500.000,00	RI	1.500.000,00
		IRS	0,00	ICP	0,00	IFPV	0,00	I	0,00	RCP	0,00
		MRS	0,00	MCP	0,00	MFPV	0,00	M	0,00	RPR	0,00
				CS	1.500.000,00	ECO	0,00	CS	1.500.000,00	RC	1.500.000,00
4800032	ADEGUAMENTO STRUTTURALE E IMPIANTISTICO SCUOLA DELL'INFANZIA ANDRANO-VEDI CAP. 840032	SRS	0,00	SCP	750.000,00	FPV	0,00	STA	750.000,00	RI	750.000,00
		IRS	0,00	ICP	0,00	IFPV	0,00	I	0,00	RCP	0,00
		MRS	0,00	MCP	0,00	MFPV	0,00	M	0,00	RPR	0,00
				CS	750.000,00	ECO	0,00	CS	750.000,00	RC	750.000,00
4800033	EFFICIENTAMENTO ENERGETICO DEL CENTRO POLIVALENTE COMUNALE DI VIA SURBO DA DESTINARE A LABORATORI URBANI-VEDI CAP. 840033	SRS	0,00	SCP	720.000,00	FPV	0,00	STA	720.000,00	RI	720.000,00
		IRS	0,00	ICP	0,00	IFPV	0,00	I	0,00	RCP	0,00
		MRS	0,00	MCP	0,00	MFPV	0,00	M	0,00	RPR	0,00
				CS	720.000,00	ECO	0,00	CS	720.000,00	RC	720.000,00
4800034	RIGENERAZIONE URBANA SOSTENIBILE DEL BOSCO DI S. VITO E PIAZZETTA DE GASPERI-VEDI CAP. 840034	SRS	0,00	SCP	380.000,00	FPV	0,00	STA	380.000,00	RI	380.000,00
		IRS	0,00	ICP	0,00	IFPV	0,00	I	0,00	RCP	0,00
		MRS	0,00	MCP	0,00	MFPV	0,00	M	0,00	RPR	0,00
				CS	380.000,00	ECO	0,00	CS	380.000,00	RC	380.000,00
4800035	RISTRUTTURAZIONE E ADEGUAMENTO DI UN FABBRICATO PER CENTRO PRONTA ACCOGLIENZA PER ADULTI-VEDI CAP. 840035	SRS	0,00	SCP	175.000,00	FPV	0,00	STA	175.000,00	RI	175.000,00
		IRS	0,00	ICP	0,00	IFPV	0,00	I	0,00	RCP	0,00
		MRS	0,00	MCP	0,00	MFPV	0,00	M	0,00	RPR	0,00
				CS	175.000,00	ECO	0,00	CS	175.000,00	RC	175.000,00





# Stato Avanzamento Capitoli

Comune di Trepuzzi

SPESE

Esercizio: 2019

Resp. Servizio		SETTORE LAVORI PUBBLICI E PROGRAMMAZIONE									
CAPITOLO	DENOMINAZIONE	RESIDUI		COMPETENZA PURA		FPV		TOTALE		DISPONIBILITA'	
		STANZIAMENTO (SRS)		STANZIAMENTO (SCP)		STANZIAMENTO (FPV)		STANZIAMENTO (STA)=(SCP+FPV+IFPV+ECO)		RESTA DA IMPEGNARE (RI)=(SCP-ICP)	
		IMPEGNI (IRS)		IMPEGNI (ICP)		IMPEGNI (IFPV)		IMPEGNI (I)=(ICP+IFPV)		RESTA DA PAG. IN C/COMP. (RPC)=(I)-(M)	
		MANDATI (MRS)		MANDATI (MCP)		MANDATI (MFPV)		MANDATI (M)=(MCP+MFPV)		RESTA DA PAG. IN C/RES. (RPR)=(IRS)-(MRS)	
				CASSA (CS)		ECONOMIE IMPEGNI FPV (ECO)		CASSA (CS)		RESIDUO DI CASSA (RC)=(CS)-(M)-(MRS)	
4800040	INTERVENTI DI ADEGUAMENTO SISMICO - SCUOLA PRIMARIA CARRISI-LOTTO A- VEDI CAP. U. 840040	SRS	0,00	SCP	600.000,00	FPV	0,00	STA	600.000,00	RI	600.000,00
		IRS	0,00	ICP	0,00	IFPV	0,00	I	0,00	RCP	0,00
		MRS	0,00	MCP	0,00	MFPV	0,00	M	0,00	RPR	0,00
				CS	600.000,00	ECO	0,00	CS	600.000,00	RC	600.000,00
4820000	MANUTENZIONE STRAORDINARIA CANILE COMUNALE CON CONTRIBUTO REGIONALE (V. CAP. 700 E)	SRS	3.172,00	SCP	0,00	FPV	0,00	STA	19.444,39	RI	0,00
		IRS	3.172,00	ICP	0,00	IFPV	19.444,39	I	19.444,39	RCP	19.444,39
		MRS	0,00	MCP	0,00	MFPV	0,00	M	0,00	RPR	3.172,00
				CS	22.616,39	ECO	0,00	CS	22.616,39	RC	22.616,39
4830000	MANUTENZIONE STRAORDINARIA STRADE E PATRIMONIO COMUNALE CON PROVENTI DA ALIENAZIONI PATRIMONIALI - VEDI CAP. E 200000 E 210000	SRS	0,00	SCP	725.000,00	FPV	0,00	STA	725.000,00	RI	725.000,00
		IRS	0,00	ICP	0,00	IFPV	0,00	I	0,00	RCP	0,00
		MRS	0,00	MCP	0,00	MFPV	0,00	M	0,00	RPR	0,00
				CS	725.000,00	ECO	0,00	CS	725.000,00	RC	725.000,00
<b>Totale Titolo 2</b>	<b>Spese in conto capitale</b>	SRS	1.810.811,15	SCP	25.614.289,18	FPV	0,00	STA	27.568.564,70	RI	25.597.018,12
		IRS	1.810.811,15	ICP	17.271,06	IFPV	1.954.275,52	I	1.971.546,58	RCP	1.969.586,69
		MRS	1.432.331,08	MCP	1.959,89	MFPV	0,00	M	1.959,89	RPR	378.480,07
				CS	29.481.872,11	ECO	0,00	CS	29.481.872,11	RC	28.047.581,14
<b>Totale Resp. Servizio</b>	<b>SETTORE LAVORI PUBBLICI E PROGRAMMAZIONE</b>	SRS	1.869.636,14	SCP	25.935.689,18	FPV	0,00	STA	27.889.964,70	RI	25.895.117,50
		IRS	1.869.636,14	ICP	40.571,68	IFPV	1.954.275,52	I	1.994.847,20	RCP	1.989.458,36
		MRS	1.458.799,47	MCP	5.388,84	MFPV	0,00	M	5.388,84	RPR	410.836,67
				CS	29.865.377,52	ECO	0,00	CS	29.865.377,52	RC	28.401.189,21
<b>Totale Missioni</b>		SRS	1.869.636,14	SCP	25.935.689,18	FPV	0,00	STA	27.889.964,70	RI	25.895.117,50
		IRS	1.869.636,14	ICP	40.571,68	IFPV	1.954.275,52	I	1.994.847,20	RCP	1.989.458,36
		MRS	1.458.799,47	MCP	5.388,84	MFPV	0,00	M	5.388,84	RPR	410.836,67
			CS	29.865.377,52	ECO	0,00	CS	29.865.377,52	RC	28.401.189,21	
<b>Disavanzo di amministrazione</b>				0,00				0,00			
<b>Totale Generale</b>		SRS	1.869.636,14	SCP	25.935.689,18	FPV	0,00	STA	27.889.964,70	RI	25.895.117,50
		IRS	1.869.636,14	ICP	40.571,68	IFPV	1.954.275,52	I	1.994.847,20	RCP	1.989.458,36
		MRS	1.458.799,47	MCP	5.388,84	MFPV	0,00	M	5.388,84	RPR	410.836,67
			CS	29.865.377,52	ECO	0,00	CS	29.865.377,52	RC	28.401.189,21	

## SETTORE ATTIVITÀ PRODUTTIVE

**Responsabile di Settore:** Ing. Giancarlo Florio

**Responsabile politico:** Sindaco On. Avv. Giuseppe Maria Taurino

**Risorse umane:**

N. ordine	Dipendente	Categoria Giuridica	Qualifica
1	Di Bella Massimo	C1	Istruttore Amministrativo
2	Pellegrino Luca	C1	Istruttore Amministrativo
3	Di Bella Francesco	A1	Operatore

**Indirizzi ed obiettivi:** Ad ogni Responsabile e alle strutture di competenza sono assegnati sia obiettivi Settoriali (per un massimo di 80 punti percentuali in termini di peso totale degli obiettivi), sia obiettivi Trasversali (per un massimo di 20 punti percentuali).

OBIETTIVI SETTORIALI					
N°	Obiettivo strategico	Obiettivo operativo	Indicatore – valore atteso	Peso %	Data realizzazione prevista
1	Supportare le attività commerciali nel territorio migliorando la fruizione dello strumento S.U.A.P.	Ridurre i tempi di evasione delle pratiche SUAP	Tempo medio risposta pratiche SUAP in giorni 25 gg	80	
Tot.				80	

OBIETTIVI TRASVERSALI A TUTTI I SETTORI					
1	Amministrazione: legalità e trasparenza	Rispetto delle misure previste dal Piano triennale per la prevenzione della corruzione	N. Misure preventive introdotte / N. Misure previste nel PTPC 100%	5	31/12
2	Amministrazione: legalità e trasparenza	Inserimento tempestivo di dati di competenza dell'Ufficio di appartenenza soggetti a pubblicazione, ai sensi del D. Lgs n. 33/2013	Rispetto degli obblighi e dei tempi di pubblicazione previsti dalla legge 100%	5	31/12
3	Garantire il corretto avvio della contabilità economico-patrimoniale	Aggiornamento degli inventari di competenza per adeguamento ai criteri di contabilità economico-patrimoniale, in collaborazione con il Servizio Finanziario	Rispetto del termine previsto – redazione report	5	30/11
4	Migliorare il ciclo di programmazione di	Predisposizione schede di programmazione 2020/2022, con proposta	Rispetto del termine previsto – redazione	5	15/10

	bilancio	di adeguamento dei capitoli di Peg di competenza	report		
			Tot.	20	



# Stato Avanzamento Capitoli

Comune di Trepuzzi

ENTRATE

Esercizio: 2019

Resp. Servizio		SETTORE ATTIVITA' PRODUTTIVE											
CAPITOLO	DENOMINAZIONE	RESIDUI			COMPETENZA PURA			FPV		TOTALE		DISPONIBILITA'	
		STANZIAMENTO (SRS)			STANZIAMENTO (SCP)					STANZIAMENTO (STA)=(SCP+AFPV+ECO)		RESTA DA ACCERTARE (RA)=(SCP-ACP)	
		ACCERTAMENTI (ARS)			ACCERTAMENTI (ACP)			ACCERTAMENTI (AFPV)		ACCERTAMENTI (A)=(ACP+AFPV)		RESTA DA INC. IN C/COMP. (RIC)=(A)-(R)	
		REVERSALI (RRS)			REVERSALI (RCP)			REVERSALI (RFPV)		REVERSALI (R)=(RCP+RFPV)		RESTA DA INC. IN C/RES. (RIR)=(ARS)-(RRS)	
					CASSA (CS)			ECONOMIE ACCERT. FPV (ECO)		CASSA (CS)		RESIDUO DI CASSA (RC)=(CS)-(R)-(RRS)	

**FONDO PLURIENNALE VINCOLATO PER SPESE CORRENTI** CP 202.418,34

**FONDO PLURIENNALE VINCOLATO PER SPESE IN CONTO CAPITALE** CP 1.040.881,19

**UTILIZZO AVANZO DI AMMINISTRAZIONE** CP 117.002,41

**Titolo 2 Trasferimenti correnti**

287000	TRASFERIMENTI REGIONALI PER GESTIONE PRATICHE UMA- VEDI CAP. U 320000	SRS	0,00	SCP	3.500,00			STA	3.500,00	RA	3.500,00
		ARS	0,00	ACP	0,00	AFP	0,00	A	0,00	RIC	0,00
		RRS	0,00	RCP	0,00	RFP	0,00	R	0,00	RIR	0,00
				CS	3.500,00	ECO	0,00	CS	3.500,00	RC	3.500,00
300002	Trasferimento regionale per costituzione e promozione Distretti Urbani del Commercio-vedi cap. 3180005	SRS	35.000,00	SCP	200.000,00			STA	200.000,00	RA	200.000,00
		ARS	35.000,00	ACP	0,00	AFP	0,00	A	0,00	RIC	0,00
		RRS	0,00	RCP	0,00	RFP	0,00	R	0,00	RIR	35.000,00
				CS	235.000,00	ECO	0,00	CS	235.000,00	RC	235.000,00
<b>Totale Titolo 2</b>	<b>Trasferimenti correnti</b>	SRS	35.000,00	SCP	203.500,00			STA	203.500,00	RA	203.500,00
		ARS	35.000,00	ACP	0,00	AFP	0,00	A	0,00	RIC	0,00
		RRS	0,00	RCP	0,00	RFP	0,00	R	0,00	RIR	35.000,00
				CS	238.500,00	ECO	0,00	CS	238.500,00	RC	238.500,00



Resp. Servizio		SETTORE ATTIVITA' PRODUTTIVE									
CAPITOLO	DENOMINAZIONE	RESIDUI		COMPETENZA PURA		FPV		TOTALE		DISPONIBILITA'	
		STANZIAMENTO (SRS)		STANZIAMENTO (SCP)				STANZIAMENTO (STA)=(SCP+AFPV+ECO)		RESTA DA ACCERTARE (RA)=(SCP-ACP)	
		ACCERTAMENTI (ARS)		ACCERTAMENTI (ACP)		ACCERTAMENTI (AFPV)		ACCERTAMENTI (A)=(ACP+AFPV)		RESTA DA INC. IN C/COMP. (RIC)=(A)-(R)	
		REVERSALI (RRS)		REVERSALI (RCP)		REVERSALI (RFPV)		REVERSALI (R)=(RCP+RFPV)		RESTA DA INC. IN C/RES. (RIR)=(ARS)-(RRS)	
				CASSA (CS)		ECONOMIE ACCERT. FPV (ECO)		CASSA (CS)		RESIDUO DI CASSA (RC)=(CS)-(R)-(RRS)	
<b>Titolo 3</b>		<b>Entrate extratributarie</b>									
520000	DIRITTI E CANONI MERCATO PUBBLICO, FIERE, MOSTRE ED ESPOSIZIONI	SRS	2.073,82	SCP	10.000,00			STA	10.000,00	RA	9.723,82
		ARS	2.073,82	ACP	276,18	AFP	0,00	A	276,18	RIC	0,00
		RRS	625,82	RCP	276,18	RFP	0,00	R	276,18	RIR	1.448,00
				CS	12.073,82	ECO	0,00	CS	12.073,82	RC	11.171,82
<b>Totale Titolo 3</b>	<b>Entrate extratributarie</b>	SRS	2.073,82	SCP	10.000,00			STA	10.000,00	RA	9.723,82
		ARS	2.073,82	ACP	276,18	AFP	0,00	A	276,18	RIC	0,00
		RRS	625,82	RCP	276,18	RFP	0,00	R	276,18	RIR	1.448,00
				CS	12.073,82	ECO	0,00	CS	12.073,82	RC	11.171,82
<b>Totale Resp. Servizio</b>	<b>SETTORE ATTIVITA' PRODUTTIVE</b>	SRS	37.073,82	SCP	213.500,00			STA	213.500,00	RA	213.223,82
		ARS	37.073,82	ACP	276,18	AFP	0,00	A	276,18	RIC	0,00
		RRS	625,82	RCP	276,18	RFP	0,00	R	276,18	RIR	36.448,00
				CS	250.573,82	ECO	0,00	CS	250.573,82	RC	249.671,82
<b>Totale Titoli</b>		SRS	37.073,82	SCP	213.500,00			STA	213.500,00	RA	213.223,82
		ARS	37.073,82	ACP	276,18	AFP	0,00	A	276,18	RIC	0,00
		RRS	625,82	RCP	276,18	RFP	0,00	R	276,18	RIR	36.448,00
				CS	250.573,82	ECO	0,00	CS	250.573,82	RC	249.671,82
	<b>Avanzo di amministrazione</b>				117.002,41				117.002,41		
	<b>Fondo pluriennale vincolato</b>				1.243.299,53				1.243.299,53		
<b>Totale Generale</b>		SRS	37.073,82	SCP	1.573.801,94			STA	1.573.801,94	RA	213.223,82
		ARS	37.073,82	ACP	276,18	AFP	0,00	A	276,18	RIC	0,00
		RRS	625,82	RCP	276,18	RFP	0,00	R	276,18	RIR	36.448,00
				CS	250.573,82	ECO	0,00	CS	250.573,82	RC	249.671,82



Resp. Servizio		SETTORE ATTIVITA' PRODUTTIVE									
CAPITOLO	DENOMINAZIONE	RESIDUI		COMPETENZA PURA		FPV		TOTALE		DISPONIBILITA'	
		STANZIAMENTO (SRS)		STANZIAMENTO (SCP)		STANZIAMENTO (FPV)		STANZIAMENTO (STA)=(SCP+FPV+IFPV+ECO)		RESTA DA IMPEGNARE (RI)=(SCP-ICP)	
		IMPEGNI (IRS)		IMPEGNI (ICP)		IMPEGNI (IFPV)		IMPEGNI (I)=(ICP+IFPV)		RESTA DA PAG. IN C/COMP. (RPC)=(I)-(M)	
		MANDATI (MRS)		MANDATI (MCP)		MANDATI (MFPV)		MANDATI (M)=(MCP+MFPV)		RESTA DA PAG. IN C/RES. (RPR)=(IRS)-(MRS)	
				CASSA (CS)		ECONOMIE IMPEGNI FPV (ECO)		CASSA (CS)		RESIDUO DI CASSA (RC)=(CS)-(M)-(MRS)	
<b>Titolo 1</b>	<b>Spese correnti</b>										
320000	GESTIONE PRATICHE UMA-VEDI CAP. E 287000	SRS	0,00	SCP	3.500,00	FPV	0,00	STA	3.500,00	RI	3.500,00
		IRS	0,00	ICP	0,00	IFPV	0,00	I	0,00	RCP	0,00
		MRS	0,00	MCP	0,00	MFPV	0,00	M	0,00	RPR	0,00
				CS	3.500,00	ECO	0,00	CS	3.500,00	RC	3.500,00
1670001	SPESE PER LA PARTECIPAZIONE/ORGANIZZAZIONE MANIFESTAZIONI NEL CAMPO DEL TURISMO	SRS	0,00	SCP	1.000,00	FPV	0,00	STA	1.000,00	RI	1.000,00
		IRS	0,00	ICP	0,00	IFPV	0,00	I	0,00	RCP	0,00
		MRS	0,00	MCP	0,00	MFPV	0,00	M	0,00	RPR	0,00
				CS	1.000,00	ECO	0,00	CS	1.000,00	RC	1.000,00
3038000	SPESE MANUTENZIONE SOTTOPASSO E MERCATO COPERTO	SRS	600,92	SCP	2.500,00	FPV	0,00	STA	2.500,00	RI	1.987,60
		IRS	600,92	ICP	512,40	IFPV	0,00	I	512,40	RCP	92,40
		MRS	439,20	MCP	420,00	MFPV	0,00	M	420,00	RPR	161,72
				CS	3.100,92	ECO	0,00	CS	3.100,92	RC	2.241,72
3060004	SPESE CONVENZIONE GESTIONE MERCATI	SRS	9.801,99	SCP	60.000,00	FPV	0,00	STA	60.000,00	RI	0,00
		IRS	9.801,99	ICP	60.000,00	IFPV	0,00	I	60.000,00	RCP	60.000,00
		MRS	9.801,99	MCP	0,00	MFPV	0,00	M	0,00	RPR	0,00
				CS	70.990,05	ECO	0,00	CS	70.990,05	RC	61.188,06
3180004	MANUTENZIONE MOBILI E ATTREZZATURE UFFICIO COMMERCIO	SRS	0,00	SCP	500,00	FPV	0,00	STA	500,00	RI	500,00
		IRS	0,00	ICP	0,00	IFPV	0,00	I	0,00	RCP	0,00
		MRS	0,00	MCP	0,00	MFPV	0,00	M	0,00	RPR	0,00
				CS	500,00	ECO	0,00	CS	500,00	RC	500,00
3180005	Costituzione e promozione Distretti Urbani del Commercio- Vedi cap. E. 300002	SRS	75.250,00	SCP	202.000,00	FPV	0,00	STA	202.000,00	RI	202.000,00
		IRS	75.250,00	ICP	0,00	IFPV	0,00	I	0,00	RCP	0,00
		MRS	40.250,00	MCP	0,00	MFPV	0,00	M	0,00	RPR	35.000,00
				CS	277.250,00	ECO	0,00	CS	277.250,00	RC	237.000,00
3331000	PRESTAZIONE DI SERVIZI PER INTERVENTI RELATIVI ALLE ATTIVITA' PRODUTTIVE	SRS	10.000,00	SCP	0,00	FPV	0,00	STA	0,00	RI	0,00
		IRS	10.000,00	ICP	0,00	IFPV	0,00	I	0,00	RCP	0,00
		MRS	0,00	MCP	0,00	MFPV	0,00	M	0,00	RPR	10.000,00
				CS	10.000,00	ECO	0,00	CS	10.000,00	RC	10.000,00



Resp. Servizio		SETTORE ATTIVITA' PRODUTTIVE									
CAPITOLO	DENOMINAZIONE	RESIDUI		COMPETENZA PURA		FPV		TOTALE		DISPONIBILITA'	
		STANZIAMENTO (SRS)		STANZIAMENTO (SCP)		STANZIAMENTO (FPV)		STANZIAMENTO (STA)=(SCP+FPV+IFPV+ECO)		RESTA DA IMPEGNARE (RI)=(SCP-ICP)	
		IMPEGNI (IRS)		IMPEGNI (ICP)		IMPEGNI (IFPV)		IMPEGNI (I)=(ICP+IFPV)		RESTA DA PAG. IN C/COMP. (RPC)=(I)-(M)	
		MANDATI (MRS)		MANDATI (MCP)		MANDATI (MFPV)		MANDATI (M)=(MCP+MFPV)		RESTA DA PAG. IN C/RES. (RPR)=(IRS)-(MRS)	
				CASSA (CS)		ECONOMIE IMPEGNI FPV (ECO)		CASSA (CS)		RESIDUO DI CASSA (RC)=(CS)-(M)-(MRS)	
<b>Totale Titolo 1</b>	<b>Spese correnti</b>	SRS	95.652,91	SCP	269.500,00	FPV	0,00	STA	269.500,00	RI	208.987,60
		IRS	95.652,91	ICP	60.512,40	IFPV	0,00	I	60.512,40	RCP	60.092,40
		MRS	50.491,19	MCP	420,00	MFPV	0,00	M	420,00	RPR	45.161,72
				CS	366.340,97	ECO	0,00	CS	366.340,97	RC	315.429,78
<b>Totale Resp. Servizio</b>	<b>SETTORE ATTIVITA' PRODUTTIVE</b>	SRS	95.652,91	SCP	269.500,00	FPV	0,00	STA	269.500,00	RI	208.987,60
		IRS	95.652,91	ICP	60.512,40	IFPV	0,00	I	60.512,40	RCP	60.092,40
		MRS	50.491,19	MCP	420,00	MFPV	0,00	M	420,00	RPR	45.161,72
				CS	366.340,97	ECO	0,00	CS	366.340,97	RC	315.429,78
<b>Totale Missioni</b>		SRS	95.652,91	SCP	269.500,00	FPV	0,00	STA	269.500,00	RI	208.987,60
		IRS	95.652,91	ICP	60.512,40	IFPV	0,00	I	60.512,40	RCP	60.092,40
		MRS	50.491,19	MCP	420,00	MFPV	0,00	M	420,00	RPR	45.161,72
				CS	366.340,97	ECO	0,00	CS	366.340,97	RC	315.429,78
	<b>Disavanzo di amministrazione</b>				0,00				0,00		
<b>Totale Generale</b>		SRS	95.652,91	SCP	269.500,00	FPV	0,00	STA	269.500,00	RI	208.987,60
		IRS	95.652,91	ICP	60.512,40	IFPV	0,00	I	60.512,40	RCP	60.092,40
		MRS	50.491,19	MCP	420,00	MFPV	0,00	M	420,00	RPR	45.161,72
				CS	366.340,97	ECO	0,00	CS	366.340,97	RC	315.429,78

## SETTORE SERVIZI SOCIALI

**Responsabile di Settore:** Dott. Benvenuto Bisconti

**Responsabile politico:** Assessore Lucia Caretto

**Risorse umane:**

N. ordine	Dipendente	Categoria Giuridica	Qualifica
1	Perrone Filomena Elisa	D1	Assistente Sociale/Istruttore Direttivo
2	Renna Giuseppina	B1	Collaboratore Amministrativo P. Time
3	Perrone Maria	B1	Collaboratore Amministrativo P. Time
4	Perrone Patrizia	B1	Collaboratore Amministrativo P. Time
5	Visconti Roberto	A1	Operatore Autista
6	Dott.ssa Stefania Bianco	D1	Istruttore Direttivo Amm. a tempo det

*Nel Settore è anche presente la figura dell'Assistente Sociale del Servizio Sociale Professionale d'Ambito, dott.ssa Antonella Primitivo*

**Indirizzi ed obiettivi:** Ad ogni Responsabile e alle strutture di competenza sono assegnati sia obiettivi Settoriali (per un massimo di 80 punti percentuali in termini di peso totale degli obiettivi), sia obiettivi Trasversali (per un massimo di 20 punti percentuali).

OBIETTIVI SETTORIALI					
N°	Obiettivo strategico	Obiettivo operativo	Indicatore – valore atteso	Peso %	Data realizzazione prevista
1	Aggiornare la regolamentazione comunale alla normativa vigente. Predeterminare i criteri per l'accesso a contributi ed agevolazioni	Redazione nuovo regolamento per l'accesso ai contributi comunali	Redazione regolamento	20	31/12
2	Garantire tempestivamente servizi al cittadino	Completamento istruttoria istanze assegni nucleo familiare e bonus nascita figlio entro 5 gg	100%	20	31/12
3	Garantire il servizio asilo nido comunale	Pubblicazione bando di gara per l'affidamento del servizio entro il 30/6/2019 – inizio servizio dal 1/9/2019	Avvio del servizio nei tempi previsti	20	Giugno – settembre 2019
4	Lavorare in sinergia con l'Ambito territoriale sociale	Completamento adempimenti tecnico-contabili relativi alle funzioni svolte in sinergia con	Completamento adempimenti e rendicontazione spesa	10	31/12



		l'Ambito territoriale sociale	sociale - report		
5	Assicurare supporto alle Associazioni locali sul portale Puglia Sociale	Completamento istruttoria e formalizzazione adempimenti di competenza sul portale regionale entro 25 gg dal ricevimento dell'istanza	100%	10	
				Tot.	80

OBIETTIVI TRASVERSALI A TUTTI I SETTORI					
1	Amministrazione: legalità e trasparenza	Rispetto delle misure previste dal Piano triennale per la prevenzione della corruzione	N. Misure preventive introdotte / N. Misure previste nel PTPC 100%	5	31/12
2	Amministrazione: legalità e trasparenza	Inserimento tempestivo di dati di competenza dell'Ufficio di appartenenza soggetti a pubblicazione, ai sensi del D. Lgs n. 33/2013	Rispetto degli obblighi e dei tempi di pubblicazione previsti dalla legge 100%	5	31/12
3	Garantire il corretto avvio della contabilità economico-patrimoniale	Aggiornamento degli inventari di competenza per adeguamento ai criteri di contabilità economico-patrimoniale, in collaborazione con il Servizio Finanziario	Rispetto del termine previsto – redazione report	5	30/11
4	Migliorare il ciclo di programmazione di bilancio	Predisposizione schede di programmazione 2020/2022, con proposta di adeguamento dei capitoli di Peg di competenza	Rispetto del termine previsto – redazione report	5	15/10
				Tot.	20



# Stato Avanzamento Capitoli

Comune di Trepuzzi

ENTRATE

Esercizio: 2019

Resp. Servizio		SETTORE SERVIZI SOCIALI									
CAPITOLO	DENOMINAZIONE	RESIDUI		COMPETENZA PURA		FPV		TOTALE		DISPONIBILITA'	
		STANZIAMENTO (SRS)		STANZIAMENTO (SCP)				STANZIAMENTO (STA)=(SCP+AFPV+ECO)		RESTA DA ACCERTARE (RA)=(SCP-ACP)	
		ACCERTAMENTI (ARS)		ACCERTAMENTI (ACP)		ACCERTAMENTI (AFPV)		ACCERTAMENTI (A)=(ACP+AFPV)		RESTA DA INC. IN C/COMP. (RIC)=(A)-(R)	
		REVERSALI (RRS)		REVERSALI (RCP)		REVERSALI (RFPV)		REVERSALI (R)=(RCP+RFPV)		RESTA DA INC. IN C/RES. (RIR)=(ARS)-(RRS)	
				CASSA (CS)		ECONOMIE ACCERT. FPV (ECO)		CASSA (CS)		RESIDUO DI CASSA (RC)=(CS)-(R)-(RRS)	
	<b>FONDO PLURIENNALE VINCOLATO PER SPESE CORRENTI</b>	CP	202.418,34								
	<b>FONDO PLURIENNALE VINCOLATO PER SPESE IN CONTO CAPITALE</b>	CP	1.040.881,19								
	<b>UTILIZZO AVANZO DI AMMINISTRAZIONE</b>	CP	117.002,41								
<b>Titolo 2</b>	<b>Trasferimenti correnti</b>										
225000	TRASFERIMENTI CORRENTI REGIONE PUGLIA - INTERVENTI EDUCAZIONE NELLA LEGALITA' AL LAVORO SU TERRITORIO PUGLIESE - VEDI CAP. U. 1932	SRS	39.000,00	SCP	0,00			STA	0,00	RA	0,00
		ARS	39.000,00	ACP	0,00	AFP	0,00	A	0,00	RIC	0,00
		RRS	0,00	RCP	0,00	RFP	0,00	R	0,00	RIR	39.000,00
				CS	39.000,00	ECO	0,00	CS	39.000,00	RC	39.000,00
240000	TRASFERIMENTI PROGETTO SPERIMENTALE AREA INCLUSIONE SOCIALE CONTRASTO ALLA POVERTA' (VEDI CAP.2000/7 U)	SRS	14.182,91	SCP	0,00			STA	0,00	RA	0,00
		ARS	14.182,91	ACP	0,00	AFP	0,00	A	0,00	RIC	0,00
		RRS	0,00	RCP	0,00	RFP	0,00	R	0,00	RIR	14.182,91
				CS	14.182,91	ECO	0,00	CS	14.182,91	RC	14.182,91
245000	TRASFERIMENTI CORRENTI DA REGIONI E PROVINCE AUTONOME- FONDO NAZIONALE INQUILINI MOROSI INCOLPEVOLI - VEDI CAP. U. 1930	SRS	37.452,86	SCP	0,00			STA	0,00	RA	0,00
		ARS	37.452,86	ACP	0,00	AFP	0,00	A	0,00	RIC	0,00
		RRS	0,00	RCP	0,00	RFP	0,00	R	0,00	RIR	37.452,86
				CS	37.452,86	ECO	0,00	CS	37.452,86	RC	37.452,86
280002	ASSISTENZA FAMIGLIE LAVORATORI EMIGRATI (V.CAP. 2040/7 U)	SRS	0,00	SCP	1.500,00			STA	1.500,00	RA	1.500,00
		ARS	0,00	ACP	0,00	AFP	0,00	A	0,00	RIC	0,00
		RRS	0,00	RCP	0,00	RFP	0,00	R	0,00	RIR	0,00
				CS	1.500,00	ECO	0,00	CS	1.500,00	RC	1.500,00
280004	F.NAZ.SOSTEGNO ACCESSO ALLE ABITAZIONI IN LOCAZIONE (V. CAP. 4770/ U)	SRS	47.573,11	SCP	50.000,00			STA	50.000,00	RA	45.285,60
		ARS	47.573,11	ACP	4.714,40	AFP	0,00	A	4.714,40	RIC	4.714,40
		RRS	0,00	RCP	0,00	RFP	0,00	R	0,00	RIR	47.573,11
				CS	97.573,11	ECO	0,00	CS	97.573,11	RC	97.573,11



# Stato Avanzamento Capitoli

Comune di Trepuzzi

ENTRATE

Esercizio: 2019

Resp. Servizio		SETTORE SERVIZI SOCIALI									
CAPITOLO	DENOMINAZIONE	RESIDUI		COMPETENZA PURA		FPV		TOTALE		DISPONIBILITA'	
		STANZIAMENTO (SRS)		STANZIAMENTO (SCP)				STANZIAMENTO (STA)=(SCP+AFPV+ECO)		RESTA DA ACCERTARE (RA)=(SCP-ACP)	
		ACCERTAMENTI (ARS)		ACCERTAMENTI (ACP)		ACCERTAMENTI (AFPV)		ACCERTAMENTI (A)=(ACP+AFPV)		RESTA DA INC. IN C/COMP. (RIC)=(A)-(R)	
		REVERSALI (RRS)		REVERSALI (RCP)		REVERSALI (RFPV)		REVERSALI (R)=(RCP+RFPV)		RESTA DA INC. IN C/RES. (RIR)=(ARS)-(RRS)	
				CASSA (CS)		ECONOMIE ACCERT. FPV (ECO)		CASSA (CS)		RESIDUO DI CASSA (RC)=(CS)-(R)-(RRS)	
290002	TRASFERIMENTI PER INTERVENTI NEL CAMPO DEL SOCIALE (PIANO DI ZONA)	SRS	0,00	SCP	15.000,00			STA	15.000,00	RA	15.000,00
		ARS	0,00	ACP	0,00	AFP	0,00	A	0,00	RIC	0,00
		RRS	0,00	RCP	0,00	RFP	0,00	R	0,00	RIR	0,00
				CS	15.000,00	ECO	0,00	CS	15.000,00	RC	15.000,00
<b>Totale Titolo 2</b>	<b>Trasferimenti correnti</b>	SRS	138.208,88	SCP	66.500,00			STA	66.500,00	RA	61.785,60
		ARS	138.208,88	ACP	4.714,40	AFP	0,00	A	4.714,40	RIC	4.714,40
		RRS	0,00	RCP	0,00	RFP	0,00	R	0,00	RIR	138.208,88
				CS	204.708,88	ECO	0,00	CS	204.708,88	RC	204.708,88



Resp. Servizio		SETTORE SERVIZI SOCIALI									
CAPITOLO	DENOMINAZIONE	RESIDUI		COMPETENZA PURA		FPV		TOTALE		DISPONIBILITA'	
		STANZIAMENTO (SRS)		STANZIAMENTO (SCP)				STANZIAMENTO (STA)=(SCP+AFPV+ECO)		RESTA DA ACCERTARE (RA)=(SCP-ACP)	
		ACCERTAMENTI (ARS)		ACCERTAMENTI (ACP)		ACCERTAMENTI (AFPV)		ACCERTAMENTI (A)=(ACP+AFPV)		RESTA DA INC. IN C/COMP. (RIC)=(A)-(R)	
		REVERSALI (RRS)		REVERSALI (RCP)		REVERSALI (RFPV)		REVERSALI (R)=(RCP+RFPV)		RESTA DA INC. IN C/RES. (RIR)=(ARS)-(RRS)	
				CASSA (CS)		ECONOMIE ACCERT. FPV (ECO)		CASSA (CS)		RESIDUO DI CASSA (RC)=(CS)-(R)-(RRS)	
<b>Titolo 3 Entrate extratributarie</b>											
480000	PROVENTI SERVIZI MENSA ANZIANI	SRS	729,80	SCP	4.000,00			STA	4.000,00	RA	4.000,00
		ARS	729,80	ACP	0,00	AFP	0,00	A	0,00	RIC	0,00
		RRS	0,00	RCP	0,00	RFP	0,00	R	0,00	RIR	729,80
				CS	4.729,80	ECO	0,00	CS	4.729,80	RC	4.729,80
482000	PROVENTI PER SERVIZIO ASSISTENZA DOMICILIARE (V.CAP.2860/1 U)	SRS	1.202,50	SCP	5.000,00			STA	5.000,00	RA	5.000,00
		ARS	1.202,50	ACP	0,00	AFP	0,00	A	0,00	RIC	0,00
		RRS	0,00	RCP	0,00	RFP	0,00	R	0,00	RIR	1.202,50
				CS	6.202,50	ECO	0,00	CS	6.202,50	RC	6.202,50
<b>Totale Titolo 3</b>	<b>Entrate extratributarie</b>	SRS	1.932,30	SCP	9.000,00			STA	9.000,00	RA	9.000,00
		ARS	1.932,30	ACP	0,00	AFP	0,00	A	0,00	RIC	0,00
		RRS	0,00	RCP	0,00	RFP	0,00	R	0,00	RIR	1.932,30
				CS	10.932,30	ECO	0,00	CS	10.932,30	RC	10.932,30
<b>Totale Resp. Servizio</b>	<b>SETTORE SERVIZI SOCIALI</b>	SRS	140.141,18	SCP	75.500,00			STA	75.500,00	RA	70.785,60
		ARS	140.141,18	ACP	4.714,40	AFP	0,00	A	4.714,40	RIC	4.714,40
		RRS	0,00	RCP	0,00	RFP	0,00	R	0,00	RIR	140.141,18
				CS	215.641,18	ECO	0,00	CS	215.641,18	RC	215.641,18



# Stato Avanzamento Capitoli

Comune di Trepuzzi

ENTRATE

Esercizio: 2019

Resp. Servizio		SETTORE SERVIZI SOCIALI									
CAPITOLO	DENOMINAZIONE	RESIDUI		COMPETENZA PURA		FPV		TOTALE		DISPONIBILITA'	
		STANZIAMENTO (SRS)		STANZIAMENTO (SCP)				STANZIAMENTO (STA)=(SCP+AFPV+ECO)		RESTA DA ACCERTARE (RA)=(SCP-ACP)	
		ACCERTAMENTI (ARS)		ACCERTAMENTI (ACP)		ACCERTAMENTI (AFPV)		ACCERTAMENTI (A)=(ACP+AFPV)		RESTA DA INC. IN C/COMP. (RIC)=(A)-(R)	
		REVERSALI (RRS)		REVERSALI (RCP)		REVERSALI (RFPV)		REVERSALI (R)=(RCP+RFPV)		RESTA DA INC. IN C/RES. (RIR)=(ARS)-(RRS)	
				CASSA (CS)		ECONOMIE ACCERT. FPV (ECO)		CASSA (CS)		RESIDUO DI CASSA (RC)=(CS)-(R)-(RRS)	
<b>Totale Titoli</b>		SRS	140.141,18	SCP	75.500,00			STA	75.500,00	RA	70.785,60
		ARS	140.141,18	ACP	4.714,40	AFP	0,00	A	4.714,40	RIC	4.714,40
		RRS	0,00	RCP	0,00	RFP	0,00	R	0,00	RIR	140.141,18
				CS	215.641,18	ECO	0,00	CS	215.641,18	RC	215.641,18
	<b>Avanzo di amministrazione</b>				117.002,41				117.002,41		
	<b>Fondo pluriennale vincolato</b>				1.243.299,53				1.243.299,53		
<b>Totale Generale</b>		SRS	140.141,18	SCP	1.435.801,94			STA	1.435.801,94	RA	70.785,60
		ARS	140.141,18	ACP	4.714,40	AFP	0,00	A	4.714,40	RIC	4.714,40
		RRS	0,00	RCP	0,00	RFP	0,00	R	0,00	RIR	140.141,18
				CS	215.641,18	ECO	0,00	CS	215.641,18	RC	215.641,18



Resp. Servizio		SETTORE SERVIZI SOCIALI									
CAPITOLO	DENOMINAZIONE	RESIDUI		COMPETENZA PURA		FPV		TOTALE		DISPONIBILITA'	
		STANZIAMENTO (SRS)		STANZIAMENTO (SCP)		STANZIAMENTO (FPV)		STANZIAMENTO (STA)=(SCP+FPV+IFPV+ECO)		RESTA DA IMPEGNARE (RI)=(SCP-ICP)	
		IMPEGNI (IRS)		IMPEGNI (ICP)		IMPEGNI (IFPV)		IMPEGNI (I)=(ICP+IFPV)		RESTA DA PAG. IN C/COMP. (RPC)=(I)-(M)	
		MANDATI (MRS)		MANDATI (MCP)		MANDATI (MFPV)		MANDATI (M)=(MCP+MFPV)		RESTA DA PAG. IN C/RES. (RPR)=(IRS)-(MRS)	
				CASSA (CS)		ECONOMIE IMPEGNI FPV (ECO)		CASSA (CS)		RESIDUO DI CASSA (RC)=(CS)-(M)-(MRS)	
<b>Titolo 1</b>	<b>Spese correnti</b>										
1900001	SPESE PER RICOVERO DI MINORI IN ISTITUTI	SRS	66.716,00	SCP	160.000,00	FPV	0,00	STA	160.000,00	RI	59.250,00
		IRS	66.716,00	ICP	100.750,00	IFPV	0,00	I	100.750,00	RCP	50.350,75
		MRS	64.123,50	MCP	50.399,25	MFPV	0,00	M	50.399,25	RPR	2.592,50
				CS	226.716,00	ECO	0,00	CS	226.716,00	RC	112.193,25
1900002	INTERVENTI NEL SETTORE DELLA DEVIANZA MINORILE	SRS	1.600,00	SCP	2.000,00	FPV	0,00	STA	2.000,00	RI	20,00
		IRS	1.600,00	ICP	1.980,00	IFPV	0,00	I	1.980,00	RCP	739,20
		MRS	1.600,00	MCP	1.240,80	MFPV	0,00	M	1.240,80	RPR	0,00
				CS	3.600,00	ECO	0,00	CS	3.600,00	RC	759,20
1900003	SPESE PER SERVIZI SOCIO - EDUCATIVI PER LA PRIMA INFANZIA	SRS	0,00	SCP	500,00	FPV	0,00	STA	500,00	RI	500,00
		IRS	0,00	ICP	0,00	IFPV	0,00	I	0,00	RCP	0,00
		MRS	0,00	MCP	0,00	MFPV	0,00	M	0,00	RPR	0,00
				CS	500,00	ECO	0,00	CS	500,00	RC	500,00
1910000	SERVIZI DIVERSI - PROGRAMMAZIONE E RETE SERVIZI SOCIALI-GESTIONE CENTRO LUDICO - ZONA SANTI -AVANZO VINCOLATO	SRS	0,00	SCP	77.002,41	FPV	0,00	STA	77.002,41	RI	77.002,41
		IRS	0,00	ICP	0,00	IFPV	0,00	I	0,00	RCP	0,00
		MRS	0,00	MCP	0,00	MFPV	0,00	M	0,00	RPR	0,00
				CS	77.002,41	ECO	0,00	CS	77.002,41	RC	77.002,41
1920001	ASSISTENZA A MINORI IN FAMIGLIA	SRS	1.330,00	SCP	6.000,00	FPV	0,00	STA	6.000,00	RI	3.300,00
		IRS	1.330,00	ICP	2.700,00	IFPV	0,00	I	2.700,00	RCP	1.800,00
		MRS	450,00	MCP	900,00	MFPV	0,00	M	900,00	RPR	880,00
				CS	7.330,00	ECO	0,00	CS	7.330,00	RC	5.980,00
1920003	ATTIVITA' LUDICO - RICREATIVE IN FAVORE DELL'INFANZIA	SRS	0,00	SCP	1.000,00	FPV	0,00	STA	1.000,00	RI	1.000,00
		IRS	0,00	ICP	0,00	IFPV	0,00	I	0,00	RCP	0,00
		MRS	0,00	MCP	0,00	MFPV	0,00	M	0,00	RPR	0,00
				CS	1.000,00	ECO	0,00	CS	1.000,00	RC	1.000,00
1920004	QUOTA PARTE RIPARTO SPESE MINORI NON RICONOSCIUTI (V.CAP. 300/2 E)	SRS	3.700,00	SCP	5.000,00	FPV	0,00	STA	5.000,00	RI	5.000,00
		IRS	3.700,00	ICP	0,00	IFPV	0,00	I	0,00	RCP	0,00
		MRS	0,00	MCP	0,00	MFPV	0,00	M	0,00	RPR	3.700,00
				CS	8.700,00	ECO	0,00	CS	8.700,00	RC	8.700,00



Resp. Servizio		SETTORE SERVIZI SOCIALI									
CAPITOLO	DENOMINAZIONE	RESIDUI		COMPETENZA PURA		FPV		TOTALE		DISPONIBILITA'	
		STANZIAMENTO (SRS)		STANZIAMENTO (SCP)		STANZIAMENTO (FPV)		STANZIAMENTO (STA)=(SCP+FPV+IFPV+ECO)		RESTA DA IMPEGNARE (RI)=(SCP-ICP)	
		IMPEGNI (IRS)		IMPEGNI (ICP)		IMPEGNI (IFPV)		IMPEGNI (I)=(ICP+IFPV)		RESTA DA PAG. IN C/COMP. (RPC)=(I)-(M)	
		MANDATI (MRS)		MANDATI (MCP)		MANDATI (MFPV)		MANDATI (M)=(MCP+MFPV)		RESTA DA PAG. IN C/RES. (RPR)=(IRS)-(MRS)	
				CASSA (CS)		ECONOMIE IMPEGNI FPV (ECO)		CASSA (CS)		RESIDUO DI CASSA (RC)=(CS)-(M)-(MRS)	
1920006	TRASFERIMENTI PER CONTRIBUTI STRAORDINARI	SRS	3.500,00	SCP	18.000,00	FPV	0,00	STA	18.000,00	RI	12.410,00
		IRS	3.500,00	ICP	5.590,00	IFPV	0,00	I	5.590,00	RCP	1.000,00
		MRS	1.000,00	MCP	4.590,00	MFPV	0,00	M	4.590,00	RPR	2.500,00
				CS	21.547,49	ECO	0,00	CS	21.547,49	RC	15.957,49
1930000	TRASFERIMENTI FONDO NAZIONALE INQUILINI MOROSI INCOLPEVOLI - VEDI CAP. E 245	SRS	51.504,09	SCP	0,00	FPV	0,00	STA	0,00	RI	0,00
		IRS	51.504,09	ICP	0,00	IFPV	0,00	I	0,00	RCP	0,00
		MRS	0,00	MCP	0,00	MFPV	0,00	M	0,00	RPR	51.504,09
				CS	51.504,09	ECO	0,00	CS	51.504,09	RC	51.504,09
1932000	INTERVENTI ASSISTENZIALI- INTERVENTI EDUCAZIONE NELLA LEGALITA' AL LAVORO SU TERRITORIO PUGLIESE - VEDI CAP. E 225	SRS	39.000,00	SCP	0,00	FPV	0,00	STA	0,00	RI	0,00
		IRS	39.000,00	ICP	0,00	IFPV	0,00	I	0,00	RCP	0,00
		MRS	0,00	MCP	0,00	MFPV	0,00	M	0,00	RPR	39.000,00
				CS	39.000,00	ECO	0,00	CS	39.000,00	RC	39.000,00
1935000	TRASFERIMENTI DIVERSI PER RETE SERVIZI SOCIO SANITARI E SOCIALI	SRS	0,00	SCP	5.000,00	FPV	0,00	STA	5.000,00	RI	4.200,00
		IRS	0,00	ICP	800,00	IFPV	0,00	I	800,00	RCP	800,00
		MRS	0,00	MCP	0,00	MFPV	0,00	M	0,00	RPR	0,00
				CS	6.000,00	ECO	0,00	CS	6.000,00	RC	6.000,00
1985003	CONTRIBUTI OBBLIGATORI PER IL PERSONALE A TEMPO DETERMINATO	SRS	0,00	SCP	0,00	FPV	0,00	STA	0,00	RI	0,00
		IRS	0,00	ICP	0,00	IFPV	0,00	I	0,00	RCP	0,00
		MRS	0,00	MCP	0,00	MFPV	0,00	M	0,00	RPR	0,00
				CS	669,26	ECO	0,00	CS	669,26	RC	669,26
2000002	SPESE TRASPORTI SOCIO - ASSISTENZIALI	SRS	262,46	SCP	15.000,00	FPV	0,00	STA	15.000,00	RI	15.000,00
		IRS	262,46	ICP	0,00	IFPV	0,00	I	0,00	RCP	0,00
		MRS	262,46	MCP	0,00	MFPV	0,00	M	0,00	RPR	0,00
				CS	15.277,69	ECO	0,00	CS	15.277,69	RC	15.015,23
2000003	SERVIZI SOCIALI - PRESTAZIONE DI SERVIZI	SRS	337,80	SCP	2.000,00	FPV	0,00	STA	2.000,00	RI	1.592,11
		IRS	337,80	ICP	407,89	IFPV	0,00	I	407,89	RCP	177,89
		MRS	228,00	MCP	230,00	MFPV	0,00	M	230,00	RPR	109,80
				CS	2.337,80	ECO	0,00	CS	2.337,80	RC	1.879,80



Resp. Servizio		SETTORE SERVIZI SOCIALI									
CAPITOLO	DENOMINAZIONE	RESIDUI		COMPETENZA PURA		FPV		TOTALE		DISPONIBILITA'	
		STANZIAMENTO (SRS)		STANZIAMENTO (SCP)		STANZIAMENTO (FPV)		STANZIAMENTO (STA)=(SCP+FPV+IFPV+ECO)		RESTA DA IMPEGNARE (RI)=(SCP-ICP)	
		IMPEGNI (IRS)		IMPEGNI (ICP)		IMPEGNI (IFPV)		IMPEGNI (I)=(ICP+IFPV)		RESTA DA PAG. IN C/COMP. (RPC)=(I)-(M)	
		MANDATI (MRS)		MANDATI (MCP)		MANDATI (MFPV)		MANDATI (M)=(MCP+MFPV)		RESTA DA PAG. IN C/RES. (RPR)=(IRS)-(MRS)	
				CASSA (CS)		ECONOMIE IMPEGNI FPV (ECO)		CASSA (CS)		RESIDUO DI CASSA (RC)=(CS)-(M)-(MRS)	
2000007	SPESE PROGETTO SPERIMENTALE SOCIALE CONTRASTO ALLA POVERTA' (VEDI CAP.240 ENTRATA)	SRS	8.564,52	SCP	0,00	FPV	0,00	STA	0,00	RI	0,00
		IRS	8.564,52	ICP	0,00	IFPV	0,00	I	0,00	RCP	0,00
		MRS	7.202,50	MCP	0,00	MFPV	0,00	M	0,00	RPR	1.362,02
				CS	8.564,52	ECO	0,00	CS	8.564,52	RC	1.362,02
2040001	SPESE GESTIONE SERVIZI EX E.C.A.	SRS	0,00	SCP	2.000,00	FPV	0,00	STA	2.000,00	RI	2.000,00
		IRS	0,00	ICP	0,00	IFPV	0,00	I	0,00	RCP	0,00
		MRS	0,00	MCP	0,00	MFPV	0,00	M	0,00	RPR	0,00
				CS	2.000,00	ECO	0,00	CS	2.000,00	RC	2.000,00
2040003	ASSISTENZA EX I.N.A.I.L	SRS	0,00	SCP	500,00	FPV	0,00	STA	500,00	RI	500,00
		IRS	0,00	ICP	0,00	IFPV	0,00	I	0,00	RCP	0,00
		MRS	0,00	MCP	0,00	MFPV	0,00	M	0,00	RPR	0,00
				CS	500,00	ECO	0,00	CS	500,00	RC	500,00
2040005	TRASFERIMENTI QUOTA A CARICO COMUNE PIANO DI ZONA	SRS	164.474,00	SCP	55.000,00	FPV	0,00	STA	55.000,00	RI	55.000,00
		IRS	164.474,00	ICP	0,00	IFPV	0,00	I	0,00	RCP	0,00
		MRS	0,00	MCP	0,00	MFPV	0,00	M	0,00	RPR	164.474,00
				CS	219.500,00	ECO	0,00	CS	219.500,00	RC	219.500,00
2040009	CONTRIBUTI PER ASSISTENZA DIVERSAMENTE ABILI	SRS	0,00	SCP	3.000,00	FPV	0,00	STA	3.000,00	RI	3.000,00
		IRS	0,00	ICP	0,00	IFPV	0,00	I	0,00	RCP	0,00
		MRS	0,00	MCP	0,00	MFPV	0,00	M	0,00	RPR	0,00
				CS	3.000,00	ECO	0,00	CS	3.000,00	RC	3.000,00
2040010	TRASFERIMENTI CINQUE PER MILLE (VEDI CAP. 220/6 - E)	SRS	0,00	SCP	1.000,00	FPV	0,00	STA	1.000,00	RI	1.000,00
		IRS	0,00	ICP	0,00	IFPV	0,00	I	0,00	RCP	0,00
		MRS	0,00	MCP	0,00	MFPV	0,00	M	0,00	RPR	0,00
				CS	1.000,00	ECO	0,00	CS	1.000,00	RC	1.000,00
2860002	INTERVENTI IN FAVORE DELLA TERZA ETA'	SRS	422,00	SCP	2.000,00	FPV	0,00	STA	2.000,00	RI	2.000,00
		IRS	422,00	ICP	0,00	IFPV	0,00	I	0,00	RCP	0,00
		MRS	0,00	MCP	0,00	MFPV	0,00	M	0,00	RPR	422,00
				CS	2.422,00	ECO	0,00	CS	2.422,00	RC	2.422,00





# Stato Avanzamento Capitoli

Comune di Trepuzzi

SPESE

Esercizio: 2019

Resp. Servizio		SETTORE SERVIZI SOCIALI									
CAPITOLO	DENOMINAZIONE	RESIDUI		COMPETENZA PURA		FPV		TOTALE		DISPONIBILITA'	
		STANZIAMENTO (SRS)		STANZIAMENTO (SCP)		STANZIAMENTO (FPV)		STANZIAMENTO (STA)=(SCP+FPV+IFPV+ECO)		RESTA DA IMPEGNARE (RI)=(SCP-ICP)	
		IMPEGNI (IRS)		IMPEGNI (ICP)		IMPEGNI (IFPV)		IMPEGNI (I)=(ICP+IFPV)		RESTA DA PAG. IN C/COMP. (RPC)=(I)-(M)	
		MANDATI (MRS)		MANDATI (MCP)		MANDATI (MFPV)		MANDATI (M)=(MCP+MFPV)		RESTA DA PAG. IN C/RES. (RPR)=(IRS)-(MRS)	
				CASSA (CS)		ECONOMIE IMPEGNI FPV (ECO)		CASSA (CS)		RESIDUO DI CASSA (RC)=(CS)-(M)-(MRS)	
2860003	SOGGIORNO VACANZA ANZIANI (V.CAP. 500-E)	SRS	0,00	SCP	3.000,00	FPV	0,00	STA	3.000,00	RI	3.000,00
		IRS	0,00	ICP	0,00	IFPV	0,00	I	0,00	RCP	0,00
		MRS	0,00	MCP	0,00	MFPV	0,00	M	0,00	RPR	0,00
				CS	3.000,00	ECO	0,00	CS	3.000,00	RC	3.000,00
2860004	SPESE PER LA REFEZIONE ANZIANI	SRS	6.257,52	SCP	17.000,00	FPV	0,00	STA	17.000,00	RI	8.604,80
		IRS	6.257,52	ICP	8.395,20	IFPV	0,00	I	8.395,20	RCP	5.357,36
		MRS	6.257,52	MCP	3.037,84	MFPV	0,00	M	3.037,84	RPR	0,00
				CS	23.257,52	ECO	0,00	CS	23.257,52	RC	13.962,16
2860005	SPESE PER CONVENZIONI E INCARICHI DI SERVIZI	SRS	4.514,00	SCP	6.000,00	FPV	0,00	STA	6.000,00	RI	6.000,00
		IRS	4.514,00	ICP	0,00	IFPV	0,00	I	0,00	RCP	0,00
		MRS	0,00	MCP	0,00	MFPV	0,00	M	0,00	RPR	4.514,00
				CS	11.425,16	ECO	0,00	CS	11.425,16	RC	11.425,16
3020002	MANUTENZIONE AUTOMEZZI	SRS	859,17	SCP	2.000,00	FPV	0,00	STA	2.000,00	RI	2.000,00
		IRS	859,17	ICP	0,00	IFPV	0,00	I	0,00	RCP	0,00
		MRS	691,06	MCP	0,00	MFPV	0,00	M	0,00	RPR	168,11
				CS	2.871,37	ECO	0,00	CS	2.871,37	RC	2.180,31
4580001	PROGETTO "ORTI SOCIALI"	SRS	0,00	SCP	1.500,00	FPV	0,00	STA	1.500,00	RI	1.500,00
		IRS	0,00	ICP	0,00	IFPV	0,00	I	0,00	RCP	0,00
		MRS	0,00	MCP	0,00	MFPV	0,00	M	0,00	RPR	0,00
				CS	1.500,00	ECO	0,00	CS	1.500,00	RC	1.500,00
4740000	INTERVENTI RECUPERO DISPERSIONE SCOLASTICA	SRS	0,00	SCP	7.500,00	FPV	0,00	STA	7.500,00	RI	7.500,00
		IRS	0,00	ICP	0,00	IFPV	0,00	I	0,00	RCP	0,00
		MRS	0,00	MCP	0,00	MFPV	0,00	M	0,00	RPR	0,00
				CS	7.500,00	ECO	0,00	CS	7.500,00	RC	7.500,00
4760001	SPESE PER CENTRI DI ACCOGLIENZA DIVERSAMENTE ABILI	SRS	0,00	SCP	4.000,00	FPV	0,00	STA	4.000,00	RI	4.000,00
		IRS	0,00	ICP	0,00	IFPV	0,00	I	0,00	RCP	0,00
		MRS	0,00	MCP	0,00	MFPV	0,00	M	0,00	RPR	0,00
				CS	4.000,00	ECO	0,00	CS	4.000,00	RC	4.000,00



Resp. Servizio		SETTORE SERVIZI SOCIALI									
CAPITOLO	DENOMINAZIONE	RESIDUI		COMPETENZA PURA		FPV		TOTALE		DISPONIBILITA'	
		STANZIAMENTO (SRS)		STANZIAMENTO (SCP)		STANZIAMENTO (FPV)		STANZIAMENTO (STA)=(SCP+FPV+IFPV+ECO)		RESTA DA IMPEGNARE (RI)=(SCP-ICP)	
		IMPEGNI (IRS)		IMPEGNI (ICP)		IMPEGNI (IFPV)		IMPEGNI (I)=(ICP+IFPV)		RESTA DA PAG. IN C/COMP. (RPC)=(I)-(M)	
		MANDATI (MRS)		MANDATI (MCP)		MANDATI (MFPV)		MANDATI (M)=(MCP+MFPV)		RESTA DA PAG. IN C/RES. (RPR)=(IRS)-(MRS)	
				CASSA (CS)		ECONOMIE IMPEGNI FPV (ECO)		CASSA (CS)		RESIDUO DI CASSA (RC)=(CS)-(M)-(MRS)	
4770000	SPESE F.NAZ.SOSTEGNO ACCESSO ALLE ABITAZIONI IN LOCAZIONE (V. CAP. 280/4 E)	SRS	42.612,80	SCP	50.000,00	FPV	0,00	STA	50.000,00	RI	40.185,86
		IRS	42.612,80	ICP	9.814,14	IFPV	0,00	I	9.814,14	RCP	0,81
		MRS	42.453,18	MCP	9.813,33	MFPV	0,00	M	9.813,33	RPR	159,62
				CS	92.612,80	ECO	0,00	CS	92.612,80	RC	40.346,29
<b>Totale Titolo 1</b>	<b>Spese correnti</b>	SRS	395.654,36	SCP	446.002,41	FPV	0,00	STA	446.002,41	RI	315.565,18
		IRS	395.654,36	ICP	130.437,23	IFPV	0,00	I	130.437,23	RCP	60.226,01
		MRS	124.268,22	MCP	70.211,22	MFPV	0,00	M	70.211,22	RPR	271.386,14
				CS	844.338,11	ECO	0,00	CS	844.338,11	RC	649.858,67
<b>Titolo 2</b>	<b>Spese in conto capitale</b>										
3945000	RIQUALIFICAZIONE STRUTTURALE ED ESTETICA CENTRO LUDICO ZOAN SANTI-AVANZO VINCOLATO	SRS	0,00	SCP	40.000,00	FPV	0,00	STA	40.000,00	RI	40.000,00
		IRS	0,00	ICP	0,00	IFPV	0,00	I	0,00	RCP	0,00
		MRS	0,00	MCP	0,00	MFPV	0,00	M	0,00	RPR	0,00
				CS	40.000,00	ECO	0,00	CS	40.000,00	RC	40.000,00
<b>Totale Titolo 2</b>	<b>Spese in conto capitale</b>	SRS	0,00	SCP	40.000,00	FPV	0,00	STA	40.000,00	RI	40.000,00
		IRS	0,00	ICP	0,00	IFPV	0,00	I	0,00	RCP	0,00
		MRS	0,00	MCP	0,00	MFPV	0,00	M	0,00	RPR	0,00
				CS	40.000,00	ECO	0,00	CS	40.000,00	RC	40.000,00
<b>Totale Resp. Servizio</b>	<b>SETTORE SERVIZI SOCIALI</b>	SRS	395.654,36	SCP	486.002,41	FPV	0,00	STA	486.002,41	RI	355.565,18
		IRS	395.654,36	ICP	130.437,23	IFPV	0,00	I	130.437,23	RCP	60.226,01
		MRS	124.268,22	MCP	70.211,22	MFPV	0,00	M	70.211,22	RPR	271.386,14
				CS	884.338,11	ECO	0,00	CS	884.338,11	RC	689.858,67



Resp. Servizio		SETTORE SERVIZI SOCIALI									
CAPITOLO	DENOMINAZIONE	RESIDUI		COMPETENZA PURA		FPV		TOTALE		DISPONIBILITA'	
		STANZIAMENTO (SRS)		STANZIAMENTO (SCP)		STANZIAMENTO (FPV)		STANZIAMENTO (STA)=(SCP+FPV+IFPV+ECO)		RESTA DA IMPEGNARE (RI)=(SCP-ICP)	
		IMPEGNI (IRS)		IMPEGNI (ICP)		IMPEGNI (IFPV)		IMPEGNI (I)=(ICP+IFPV)		RESTA DA PAG. IN C/COMP. (RPC)=(I)-(M)	
		MANDATI (MRS)		MANDATI (MCP)		MANDATI (MFPV)		MANDATI (M)=(MCP+MFPV)		RESTA DA PAG. IN C/RES. (RPR)=(IRS)-(MRS)	
				CASSA (CS)		ECONOMIE IMPEGNI FPV (ECO)		CASSA (CS)		RESIDUO DI CASSA (RC)=(CS)-(M)-(MRS)	
<b>Totale Missioni</b>		SRS	395.654,36	SCP	486.002,41	FPV	0,00	STA	486.002,41	RI	355.565,18
		IRS	395.654,36	ICP	130.437,23	IFPV	0,00	I	130.437,23	RCP	60.226,01
		MRS	124.268,22	MCP	70.211,22	MFPV	0,00	M	70.211,22	RPR	271.386,14
				CS	884.338,11	ECO	0,00	CS	884.338,11	RC	689.858,67
<b>Disavanzo di amministrazione</b>					0,00			0,00			
<b>Totale Generale</b>		SRS	395.654,36	SCP	486.002,41	FPV	0,00	STA	486.002,41	RI	355.565,18
		IRS	395.654,36	ICP	130.437,23	IFPV	0,00	I	130.437,23	RCP	60.226,01
		MRS	124.268,22	MCP	70.211,22	MFPV	0,00	M	70.211,22	RPR	271.386,14
				CS	884.338,11	ECO	0,00	CS	884.338,11	RC	689.858,67

## SETTORE POLIZIA LOCALE

**Responsabile di Settore:** Dott. Giuseppe Barrotta

**Responsabile politico:** Assessore Fernando Monte

**Risorse umane:**

N. ordine	Dipendente	Categoria Giuridica	Qualifica
1	Barrotta Giuseppe	D3	Istruttore Direttivo - Comandante
2	Carrisi Anna Maria	C1	Agente PM
3	Russo Salvatore	C1	Agente PM
4	Tafuro Antonio	C1	Agente PM
5	Landolfo Vincenzo	C1	Agente PM
6	Piccinno Alvaro	C1	Agente PM
7	Carbone Lucia	C1	Agente PM

**Indirizzi ed obiettivi:** Ad ogni Responsabile e alle strutture di competenza sono assegnati sia obiettivi Settoriali (per un massimo di 80 punti percentuali in termini di peso totale degli obiettivi), sia obiettivi Trasversali (per un massimo di 20 punti percentuali).

OBIETTIVI SETTORIALI					
N°	Obiettivo strategico	Obiettivo operativo	Indicatore – valore atteso	Peso %	Data realizzazione prevista
1	Aumentare la sicurezza stradale e ridurre i sinistri	Attivazione Servizio Autovelox	Min. 5 uscite Autovelox mobile	20	31/12
2	Migliorare la vivibilità del centro urbano e della marina favorendo la circolazione dei pedoni	Creazione in via sperimentale per la stagione estiva di zone pedonali (C.so Umberto a Trepuzzi e P.zza Lecce a Casalabate)	Emissione ordinanza	30	30/09
3	Prevenire ed arginare il fenomeno del randagismo	Avvio della procedura di affidamento per la gestione del canile comunale	Trasmissione alla CUC del bando di gara	10	Settembre 2019
4	Presidiare il territorio e garantire la sicurezza dei cittadini	Organizzare i servizi al fine di implementare i controlli sui veicoli	Min. 20 posti di controllo e verifica di almeno 200 veicoli	20	31/12
5	Migliorare la viabilità nel Centro storico e nella	Incrementare i controlli sui veicoli in sosta (controllo a piedi e con	Redazione report trimestrale sui servizi	10	31/12

marina	mezzi di locomozione)	svolti		
			Tot.	80

OBIETTIVI TRASVERSALI A TUTTI I SETTORI					
1	Amministrazione: legalità e trasparenza	Rispetto delle misure previste dal Piano triennale per la prevenzione della corruzione	N. Misure preventive introdotte / N. Misure previste nel PTPC 100%	5	31/12
2	Amministrazione: legalità e trasparenza	Inserimento tempestivo di dati di competenza dell'Ufficio di appartenenza soggetti a pubblicazione, ai sensi del D. Lgs n. 33/2013	Rispetto degli obblighi e dei tempi di pubblicazione previsti dalla legge 100%	5	31/12
3	Garantire il corretto avvio della contabilità economico-patrimoniale	Aggiornamento degli inventari di competenza per adeguamento ai criteri di contabilità economico-patrimoniale, in collaborazione con il Servizio Finanziario	Rispetto del termine previsto – redazione report	5	30/11
4	Migliorare il ciclo di programmazione di bilancio	Predisposizione schede di programmazione 2020/2022, con proposta di adeguamento dei capitoli di Peg di competenza	Rispetto del termine previsto – redazione report	5	15/10
				Tot.	20



# Stato Avanzamento Capitoli

Comune di Trepuzzi

ENTRATE

Esercizio: 2019

Resp. Servizio		POLIZIA LOCALE									
CAPITOLO	DENOMINAZIONE	RESIDUI		COMPETENZA PURA		FPV		TOTALE		DISPONIBILITA'	
		STANZIAMENTO (SRS)		STANZIAMENTO (SCP)				STANZIAMENTO (STA)=(SCP+AFPV+ECO)		RESTA DA ACCERTARE (RA)=(SCP-ACP)	
		ACCERTAMENTI (ARS)		ACCERTAMENTI (ACP)		ACCERTAMENTI (AFPV)		ACCERTAMENTI (A)=(ACP+AFPV)		RESTA DA INC. IN C/COMP. (RIC)=(A)-(R)	
		REVERSALI (RRS)		REVERSALI (RCP)		REVERSALI (RFPV)		REVERSALI (R)=(RCP+RFPV)		RESTA DA INC. IN C/RES. (RIR)=(ARS)-(RRS)	
				CASSA (CS)		ECONOMIE ACCERT. FPV (ECO)		CASSA (CS)		RESIDUO DI CASSA (RC)=(CS)-(R)-(RRS)	
	<b>FONDO PLURIENNALE VINCOLATO PER SPESE CORRENTI</b>	CP	202.418,34								
	<b>FONDO PLURIENNALE VINCOLATO PER SPESE IN CONTO CAPITALE</b>	CP	1.040.881,19								
	<b>UTILIZZO AVANZO DI AMMINISTRAZIONE</b>	CP	117.002,41								
<b>Titolo 2</b>	<b>Trasferimenti correnti</b>										
220014	FINANZIAMENTO PROGETTO DI ACCOGLIENZA S.P.R.A.R. "REFUGE" (VEDI CAP. 2045 USCITA)	SRS	214.566,10	SCP	730.000,00			STA	730.000,00	RA	730.000,00
		ARS	214.566,10	ACP	0,00	AFP	0,00	A	0,00	RIC	0,00
		RRS	0,00	RCP	0,00	RFP	0,00	R	0,00	RIR	214.566,10
				CS	944.566,10	ECO	0,00	CS	944.566,10	RC	944.566,10
<b>Totale Titolo 2</b>	<b>Trasferimenti correnti</b>	SRS	214.566,10	SCP	730.000,00			STA	730.000,00	RA	730.000,00
		ARS	214.566,10	ACP	0,00	AFP	0,00	A	0,00	RIC	0,00
		RRS	0,00	RCP	0,00	RFP	0,00	R	0,00	RIR	214.566,10
				CS	944.566,10	ECO	0,00	CS	944.566,10	RC	944.566,10



Resp. Servizio		POLIZIA LOCALE									
CAPITOLO	DENOMINAZIONE	RESIDUI		COMPETENZA PURA		FPV		TOTALE		DISPONIBILITA'	
		STANZIAMENTO (SRS)		STANZIAMENTO (SCP)				STANZIAMENTO (STA)=(SCP+AFPV+ECO)		RESTA DA ACCERTARE (RA)=(SCP-ACP)	
		ACCERTAMENTI (ARS)		ACCERTAMENTI (ACP)		ACCERTAMENTI (AFPV)		ACCERTAMENTI (A)=(ACP+AFPV)		RESTA DA INC. IN C/COMP. (RIC)=(A)-(R)	
		REVERSALI (RRS)		REVERSALI (RCP)		REVERSALI (RFPV)		REVERSALI (R)=(RCP+RFPV)		RESTA DA INC. IN C/RES. (RIR)=(ARS)-(RRS)	
				CASSA (CS)		ECONOMIE ACCERT. FPV (ECO)		CASSA (CS)		RESIDUO DI CASSA (RC)=(CS)-(R)-(RRS)	
<b>Titolo 3 Entrate extratributarie</b>											
320000	PROVENTI SANZIONI AMMINISTRATIVE	SRS	0,00	SCP	35.000,00			STA	35.000,00	RA	35.000,00
		ARS	0,00	ACP	0,00	AFP	0,00	A	0,00	RIC	0,00
		RRS	0,00	RCP	0,00	RFP	0,00	R	0,00	RIR	0,00
				CS	35.455,30	ECO	0,00	CS	35.455,30	RC	35.455,30
330000	PROVENTI SANZIONI VIOLAZIONI CODICE DELLA STRADA ANNI PRECEDENTI	SRS	140.234,85	SCP	0,00			STA	0,00	RA	0,00
		ARS	140.234,85	ACP	0,00	AFP	0,00	A	0,00	RIC	0,00
		RRS	0,00	RCP	0,00	RFP	0,00	R	0,00	RIR	140.234,85
				CS	180.234,85	ECO	0,00	CS	180.234,85	RC	180.234,85
356000	PROVENTI DA AUTOVELOX - VEDI CAP. U.	SRS	0,00	SCP	100.000,00			STA	100.000,00	RA	100.000,00
		ARS	0,00	ACP	0,00	AFP	0,00	A	0,00	RIC	0,00
		RRS	0,00	RCP	0,00	RFP	0,00	R	0,00	RIR	0,00
				CS	101.000,00	ECO	0,00	CS	101.000,00	RC	101.000,00
<b>Totale Titolo 3</b>	<b>Entrate extratributarie</b>	SRS	140.234,85	SCP	135.000,00			STA	135.000,00	RA	135.000,00
		ARS	140.234,85	ACP	0,00	AFP	0,00	A	0,00	RIC	0,00
		RRS	0,00	RCP	0,00	RFP	0,00	R	0,00	RIR	140.234,85
				CS	316.690,15	ECO	0,00	CS	316.690,15	RC	316.690,15
<b>Totale Resp. Servizio</b>	<b>POLIZIA LOCALE</b>	SRS	354.800,95	SCP	865.000,00			STA	865.000,00	RA	865.000,00
		ARS	354.800,95	ACP	0,00	AFP	0,00	A	0,00	RIC	0,00
		RRS	0,00	RCP	0,00	RFP	0,00	R	0,00	RIR	354.800,95
				CS	1.261.256,25	ECO	0,00	CS	1.261.256,25	RC	1.261.256,25



# Stato Avanzamento Capitoli

Comune di Trepuzzi

ENTRATE

Esercizio: 2019

Resp. Servizio		POLIZIA LOCALE									
CAPITOLO	DENOMINAZIONE	RESIDUI		COMPETENZA PURA		FPV		TOTALE		DISPONIBILITA'	
		STANZIAMENTO (SRS)		STANZIAMENTO (SCP)				STANZIAMENTO (STA)=(SCP+AFPV+ECO)		RESTA DA ACCERTARE (RA)=(SCP-ACP)	
		ACCERTAMENTI (ARS)		ACCERTAMENTI (ACP)		ACCERTAMENTI (AFPV)		ACCERTAMENTI (A)=(ACP+AFPV)		RESTA DA INC. IN C/COMP. (RIC)=(A)-(R)	
		REVERSALI (RRS)		REVERSALI (RCP)		REVERSALI (RFPV)		REVERSALI (R)=(RCP+RFPV)		RESTA DA INC. IN C/RES. (RIR)=(ARS)-(RRS)	
				CASSA (CS)		ECONOMIE ACCERT. FPV (ECO)		CASSA (CS)		RESIDUO DI CASSA (RC)=(CS)-(R)-(RRS)	
<b>Totale Titoli</b>		SRS	354.800,95	SCP	865.000,00			STA	865.000,00	RA	865.000,00
		ARS	354.800,95	ACP	0,00	AFP	0,00	A	0,00	RIC	0,00
		RRS	0,00	RCP	0,00	RFP	0,00	R	0,00	RIR	354.800,95
				CS	1.261.256,25	ECO	0,00	CS	1.261.256,25	RC	1.261.256,25
	<b>Avanzo di amministrazione</b>				117.002,41				117.002,41		
	<b>Fondo pluriennale vincolato</b>				1.243.299,53				1.243.299,53		
<b>Totale Generale</b>		SRS	354.800,95	SCP	2.225.301,94			STA	2.225.301,94	RA	865.000,00
		ARS	354.800,95	ACP	0,00	AFP	0,00	A	0,00	RIC	0,00
		RRS	0,00	RCP	0,00	RFP	0,00	R	0,00	RIR	354.800,95
				CS	1.261.256,25	ECO	0,00	CS	1.261.256,25	RC	1.261.256,25





Resp. Servizio		POLIZIA LOCALE									
CAPITOLO	DENOMINAZIONE	RESIDUI		COMPETENZA PURA		FPV		TOTALE		DISPONIBILITA'	
		STANZIAMENTO (SRS)		STANZIAMENTO (SCP)		STANZIAMENTO (FPV)		STANZIAMENTO (STA)=(SCP+FPV+IFPV+ECO)		RESTA DA IMPEGNARE (RI)=(SCP-ICP)	
		IMPEGNI (IRS)		IMPEGNI (ICP)		IMPEGNI (IFPV)		IMPEGNI (I)=(ICP+IFPV)		RESTA DA PAG. IN C/COMP. (RPC)=(I)-(M)	
		MANDATI (MRS)		MANDATI (MCP)		MANDATI (MFPV)		MANDATI (M)=(MCP+MFPV)		RESTA DA PAG. IN C/RES. (RPR)=(IRS)-(MRS)	
				CASSA (CS)		ECONOMIE IMPEGNI FPV (ECO)		CASSA (CS)		RESIDUO DI CASSA (RC)=(CS)-(M)-(MRS)	
<b>Titolo 1</b>		<b>Spese correnti</b>									
960002	ACQUISTO SEGNALETICA PER CONCESSIONI COMUNALI - VEDI CAP. E 360002	SRS	3.367,20	SCP	0,00	FPV	0,00	STA	0,00	RI	0,00
		IRS	3.367,20	ICP	0,00	IFPV	0,00	I	0,00	RCP	0,00
		MRS	0,00	MCP	0,00	MFPV	0,00	M	0,00	RPR	3.367,20
				CS	3.367,20	ECO	0,00	CS	3.367,20	RC	3.367,20
1860001	SPESE PER CONVENZIONI ASSOCIAZIONI PROTEZIONE CIVILE	SRS	8.000,00	SCP	4.000,00	FPV	0,00	STA	4.000,00	RI	4.000,00
		IRS	8.000,00	ICP	0,00	IFPV	0,00	I	0,00	RCP	0,00
		MRS	0,00	MCP	0,00	MFPV	0,00	M	0,00	RPR	8.000,00
				CS	12.000,00	ECO	0,00	CS	12.000,00	RC	12.000,00
2045000	PROGETTO DI ACCOGLIENZA S.P.R.A.R. "REFUGE" (VEDI CAP. 220/14 ENTRATA)	SRS	366.210,92	SCP	730.000,00	FPV	0,00	STA	730.000,00	RI	730.000,00
		IRS	366.210,92	ICP	0,00	IFPV	0,00	I	0,00	RCP	0,00
		MRS	5.000,00	MCP	0,00	MFPV	0,00	M	0,00	RPR	361.210,92
				CS	1.098.838,08	ECO	0,00	CS	1.098.838,08	RC	1.093.838,08
2160002	INDENNITA' DI MISSIONE	SRS	0,00	SCP	500,00	FPV	0,00	STA	500,00	RI	500,00
		IRS	0,00	ICP	0,00	IFPV	0,00	I	0,00	RCP	0,00
		MRS	0,00	MCP	0,00	MFPV	0,00	M	0,00	RPR	0,00
				CS	500,00	ECO	0,00	CS	500,00	RC	500,00
2180001	APPROVVIGIONAMENTO E FORNITURA DI CANCELLERIA E STAMPATI	SRS	673,10	SCP	1.000,00	FPV	0,00	STA	1.000,00	RI	850,00
		IRS	673,10	ICP	150,00	IFPV	0,00	I	150,00	RCP	150,00
		MRS	47,42	MCP	0,00	MFPV	0,00	M	0,00	RPR	625,68
				CS	1.673,10	ECO	0,00	CS	1.673,10	RC	1.625,68
2180004	CARBURANTE, LUBRIFICANTE ED ACQUISTO DI BENI PER AUTOMEZZI	SRS	258,45	SCP	3.000,00	FPV	0,00	STA	3.000,00	RI	3.000,00
		IRS	258,45	ICP	0,00	IFPV	0,00	I	0,00	RCP	0,00
		MRS	0,00	MCP	0,00	MFPV	0,00	M	0,00	RPR	258,45
				CS	3.327,43	ECO	0,00	CS	3.327,43	RC	3.327,43
2180005	VESTIARIO DI SERVIZIO P.M.	SRS	0,00	SCP	4.000,00	FPV	0,00	STA	4.000,00	RI	4.000,00
		IRS	0,00	ICP	0,00	IFPV	0,00	I	0,00	RCP	0,00
		MRS	0,00	MCP	0,00	MFPV	0,00	M	0,00	RPR	0,00
				CS	4.637,62	ECO	0,00	CS	4.637,62	RC	4.637,62



Resp. Servizio		POLIZIA LOCALE									
CAPITOLO	DENOMINAZIONE	RESIDUI		COMPETENZA PURA		FPV		TOTALE		DISPONIBILITA'	
		STANZIAMENTO (SRS)		STANZIAMENTO (SCP)		STANZIAMENTO (FPV)		STANZIAMENTO (STA)=(SCP+FPV+IFPV+ECO)		RESTA DA IMPEGNARE (RI)=(SCP-ICP)	
		IMPEGNI (IRS)		IMPEGNI (ICP)		IMPEGNI (IFPV)		IMPEGNI (I)=(ICP+IFPV)		RESTA DA PAG. IN C/COMP. (RPC)=(I)-(M)	
		MANDATI (MRS)		MANDATI (MCP)		MANDATI (MFPV)		MANDATI (M)=(MCP+MFPV)		RESTA DA PAG. IN C/RES. (RPR)=(IRS)-(MRS)	
				CASSA (CS)		ECONOMIE IMPEGNI FPV (ECO)		CASSA (CS)		RESIDUO DI CASSA (RC)=(CS)-(M)-(MRS)	
2200002	MANUTENZIONE AUTOMEZZI	SRS	1.699,41	SCP	3.000,00	FPV	0,00	STA	3.000,00	RI	1.272,26
		IRS	1.699,41	ICP	1.727,74	IFPV	0,00	I	1.727,74	RCP	1.727,74
		MRS	613,87	MCP	0,00	MFPV	0,00	M	0,00	RPR	1.085,54
				CS	4.699,41	ECO	0,00	CS	4.699,41	RC	4.085,54
2200004	SPESE DI PROCEDURA PER LE CONTRAVVENZIONI AI REGOLAMENTI ORDINANZE E DISPOSIZIONI DI LEGGE	SRS	1.848,46	SCP	1.600,00	FPV	0,00	STA	1.600,00	RI	1.600,00
		IRS	1.848,46	ICP	0,00	IFPV	0,00	I	0,00	RCP	0,00
		MRS	1.415,36	MCP	0,00	MFPV	0,00	M	0,00	RPR	433,10
				CS	3.448,46	ECO	0,00	CS	3.448,46	RC	2.033,10
2200005	SPESE PER L'ADDESTRAMENTO AL TIRO PERSONALE P.M.	SRS	2.200,00	SCP	1.500,00	FPV	0,00	STA	1.500,00	RI	1.500,00
		IRS	2.200,00	ICP	0,00	IFPV	0,00	I	0,00	RCP	0,00
		MRS	0,00	MCP	0,00	MFPV	0,00	M	0,00	RPR	2.200,00
				CS	3.700,00	ECO	0,00	CS	3.700,00	RC	3.700,00
2211000	CANONE MINISTERIALE PER APPARATI RICETRASMITTENTI	SRS	0,00	SCP	900,00	FPV	0,00	STA	900,00	RI	900,00
		IRS	0,00	ICP	0,00	IFPV	0,00	I	0,00	RCP	0,00
		MRS	0,00	MCP	0,00	MFPV	0,00	M	0,00	RPR	0,00
				CS	900,00	ECO	0,00	CS	900,00	RC	900,00
2680000	SPESE CONTRO IL RANDAGISMO	SRS	5.132,04	SCP	43.000,00	FPV	0,00	STA	43.000,00	RI	24.500,00
		IRS	5.132,04	ICP	18.500,00	IFPV	0,00	I	18.500,00	RCP	8.849,84
		MRS	5.132,04	MCP	9.650,16	MFPV	0,00	M	9.650,16	RPR	0,00
				CS	48.132,04	ECO	0,00	CS	48.132,04	RC	33.349,84
2920004	MANUTENZIONI STRADALI E VIABILITA' - VEDI CAP. E. 356	SRS	0,00	SCP	80.000,00	FPV	0,00	STA	80.000,00	RI	0,00
		IRS	0,00	ICP	80.000,00	IFPV	0,00	I	80.000,00	RCP	80.000,00
		MRS	0,00	MCP	0,00	MFPV	0,00	M	0,00	RPR	0,00
				CS	80.000,00	ECO	0,00	CS	80.000,00	RC	80.000,00
2920006	SERVIZIO GESTIONE AUTOVELOX - VEDI CAP. E. 356	SRS	2.545,92	SCP	20.000,00	FPV	0,00	STA	20.000,00	RI	0,00
		IRS	2.545,92	ICP	20.000,00	IFPV	0,00	I	20.000,00	RCP	20.000,00
		MRS	366,00	MCP	0,00	MFPV	0,00	M	0,00	RPR	2.179,92
				CS	22.545,92	ECO	0,00	CS	22.545,92	RC	22.179,92



Resp. Servizio		POLIZIA LOCALE									
CAPITOLO	DENOMINAZIONE	RESIDUI		COMPETENZA PURA		FPV		TOTALE		DISPONIBILITA'	
		STANZIAMENTO (SRS)		STANZIAMENTO (SCP)		STANZIAMENTO (FPV)		STANZIAMENTO (STA)=(SCP+FPV+IFPV+ECO)		RESTA DA IMPEGNARE (RI)=(SCP-ICP)	
		IMPEGNI (IRS)		IMPEGNI (ICP)		IMPEGNI (IFPV)		IMPEGNI (I)=(ICP+IFPV)		RESTA DA PAG. IN C/COMP. (RPC)=(I)-(M)	
		MANDATI (MRS)		MANDATI (MCP)		MANDATI (MFPV)		MANDATI (M)=(MCP+MFPV)		RESTA DA PAG. IN C/RES. (RPR)=(IRS)-(MRS)	
				CASSA (CS)		ECONOMIE IMPEGNI FPV (ECO)		CASSA (CS)		RESIDUO DI CASSA (RC)=(CS)-(M)-(MRS)	
<b>Totale Titolo 1</b>	<b>Spese correnti</b>	SRS	391.935,50	SCP	892.500,00	FPV	0,00	STA	892.500,00	RI	772.122,26
		IRS	391.935,50	ICP	120.377,74	IFPV	0,00	I	120.377,74	RCP	110.727,58
		MRS	12.574,69	MCP	9.650,16	MFPV	0,00	M	9.650,16	RPR	379.360,81
				CS	1.287.769,26	ECO	0,00	CS	1.287.769,26	RC	1.265.544,41
<b>Titolo 2</b>	<b>Spese in conto capitale</b>										
2218000	ACQUISTO STRUTTURE POTENZIAMENTO P.M.	SRS	2.122,80	SCP	5.400,00	FPV	0,00	STA	5.400,00	RI	5.400,00
		IRS	2.122,80	ICP	0,00	IFPV	0,00	I	0,00	RCP	0,00
		MRS	0,00	MCP	0,00	MFPV	0,00	M	0,00	RPR	2.122,80
				CS	7.522,80	ECO	0,00	CS	7.522,80	RC	7.522,80
2219000	ACQUISTO SEGNALETICA	SRS	1.611,73	SCP	4.000,00	FPV	0,00	STA	4.000,00	RI	3.000,00
		IRS	1.611,73	ICP	1.000,00	IFPV	0,00	I	1.000,00	RCP	1.000,00
		MRS	357,81	MCP	0,00	MFPV	0,00	M	0,00	RPR	1.253,92
				CS	5.642,24	ECO	0,00	CS	5.642,24	RC	5.284,43
<b>Totale Titolo 2</b>	<b>Spese in conto capitale</b>	SRS	3.734,53	SCP	9.400,00	FPV	0,00	STA	9.400,00	RI	8.400,00
		IRS	3.734,53	ICP	1.000,00	IFPV	0,00	I	1.000,00	RCP	1.000,00
		MRS	357,81	MCP	0,00	MFPV	0,00	M	0,00	RPR	3.376,72
				CS	13.165,04	ECO	0,00	CS	13.165,04	RC	12.807,23
<b>Totale Resp. Servizio</b>	<b>POLIZIA LOCALE</b>	SRS	395.670,03	SCP	901.900,00	FPV	0,00	STA	901.900,00	RI	780.522,26
		IRS	395.670,03	ICP	121.377,74	IFPV	0,00	I	121.377,74	RCP	111.727,58
		MRS	12.932,50	MCP	9.650,16	MFPV	0,00	M	9.650,16	RPR	382.737,53
				CS	1.300.934,30	ECO	0,00	CS	1.300.934,30	RC	1.278.351,64



Resp. Servizio		POLIZIA LOCALE									
CAPITOLO	DENOMINAZIONE	RESIDUI		COMPETENZA PURA		FPV		TOTALE		DISPONIBILITA'	
		STANZIAMENTO (SRS)		STANZIAMENTO (SCP)		STANZIAMENTO (FPV)		STANZIAMENTO (STA)=(SCP+FPV+IFPV+ECO)		RESTA DA IMPEGNARE (RI)=(SCP-ICP)	
		IMPEGNI (IRS)		IMPEGNI (ICP)		IMPEGNI (IFPV)		IMPEGNI (I)=(ICP+IFPV)		RESTA DA PAG. IN C/COMP. (RPC)=(I)-(M)	
		MANDATI (MRS)		MANDATI (MCP)		MANDATI (MFPV)		MANDATI (M)=(MCP+MFPV)		RESTA DA PAG. IN C/RES. (RPR)=(IRS)-(MRS)	
				CASSA (CS)		ECONOMIE IMPEGNI FPV (ECO)		CASSA (CS)		RESIDUO DI CASSA (RC)=(CS)-(M)-(MRS)	
<b>Totale Missioni</b>		SRS	395.670,03	SCP	901.900,00	FPV	0,00	STA	901.900,00	RI	780.522,26
		IRS	395.670,03	ICP	121.377,74	IFPV	0,00	I	121.377,74	RCP	111.727,58
		MRS	12.932,50	MCP	9.650,16	MFPV	0,00	M	9.650,16	RPR	382.737,53
				CS	1.300.934,30	ECO	0,00	CS	1.300.934,30	RC	1.278.351,64
<b>Disavanzo di amministrazione</b>					0,00				0,00		
<b>Totale Generale</b>		SRS	395.670,03	SCP	901.900,00	FPV	0,00	STA	901.900,00	RI	780.522,26
		IRS	395.670,03	ICP	121.377,74	IFPV	0,00	I	121.377,74	RCP	111.727,58
		MRS	12.932,50	MCP	9.650,16	MFPV	0,00	M	9.650,16	RPR	382.737,53
				CS	1.300.934,30	ECO	0,00	CS	1.300.934,30	RC	1.278.351,64

## SETTORE URBANISTICA E IGIENE URBANA

**Responsabile di Settore:** Ing. Giancarlo Florio

**Responsabile politico:** Assessore Giovanni Chirizzi

**Risorse umane:**

N. ordine	Dipendente	Categoria Giuridica	Qualifica
1	Florio Giancarlo	D1	Istruttore Direttivo - Responsabile Settore
4	Tarantino Antonio	B1	Collaboratore Amministrativo P.Time
5	De Lorenzis Maria Chiara	B1	Collaboratore Amministrativo P.Time

**Indirizzi ed obiettivi:** Ad ogni Responsabile e alle strutture di competenza sono assegnati sia obiettivi Settoriali (per un massimo di 80 punti percentuali in termini di peso totale degli obiettivi), sia obiettivi Trasversali (per un massimo di 20 punti percentuali).

OBIETTIVI SETTORIALI					
N°	Obiettivo strategico	Obiettivo operativo	Indicatore – valore atteso	Peso %	Data realizzazione prevista
1	Lotta all'abusivismo edilizio e contrasto all'evasione	Implementare la gestione delle pratiche di condono edilizio e bonificare la banca dati degli Uffici a fini Tari	Avvio progetto obiettivo e completamento istruttoria del 20% delle pratiche prese in carico	30	31/12
2	Potenziare il sistema delle aree verdi	Riqualificazione aree verdi	Approvazione min. 1 progetto esecutivo	20	31/12
3	Adeguamento dello strumento urbanistico comunale	Costituzione dell'Ufficio di Piano per l'adeguamento del PUG comunale al PPTR	Adozione atto di costituzione ufficio	20	31/12
4	Obiettivo trasversale: Ottimizzare l'organizzazione del lavoro nei Settori Tecnici	Ridefinizione degli spazi fisici di lavoro e di ricevimento del pubblico all'interno degli Uffici tecnici	Redazione di un progetto di riorganizzazione degli spazi Ufficio Tecnico	10	31/12
Tot.				80	

### OBIETTIVI TRASVERSALI A TUTTI I SETTORI

1	Amministrazione: legalità e trasparenza	Rispetto delle misure previste dal Piano triennale per la prevenzione della corruzione	N. Misure preventive introdotte / N. Misure previste nel PTPC 100%	5	31/12
2	Amministrazione: legalità e trasparenza	Inserimento tempestivo di dati di competenza dell'Ufficio di appartenenza soggetti a pubblicazione, ai sensi del D. Lgs n. 33/2013	Rispetto degli obblighi e dei tempi di pubblicazione previsti dalla legge 100%	5	31/12
3	Garantire il corretto avvio della contabilità economico-patrimoniale	Aggiornamento degli inventari di competenza per adeguamento ai criteri di contabilità economico-patrimoniale, in collaborazione con il Servizio Finanziario	Rispetto del termine previsto – redazione report	5	30/11
4	Migliorare il ciclo di programmazione di bilancio	Predisposizione schede di programmazione 2020/2022, con proposta di adeguamento dei capitoli di Peg di competenza	Rispetto del termine previsto – redazione report	5	15/10
Tot.				20	



# Stato Avanzamento Capitoli

Comune di Trepuzzi

ENTRATE

Esercizio: 2019

Resp. Servizio		SETTORE URBANISTICA E IGIENE URBANA										
CAPITOLO	DENOMINAZIONE	RESIDUI		COMPETENZA PURA		FPV		TOTALE		DISPONIBILITA'		
		STANZIAMENTO (SRS)		STANZIAMENTO (SCP)				STANZIAMENTO (STA)=(SCP+AFPV+ECO)		RESTA DA ACCERTARE (RA)=(SCP-ACP)		
		ACCERTAMENTI (ARS)		ACCERTAMENTI (ACP)		ACCERTAMENTI (AFPV)		ACCERTAMENTI (A)=(ACP+AFPV)		RESTA DA INC. IN C/COMP. (RIC)=(A)-(R)		
		REVERSALI (RRS)		REVERSALI (RCP)		REVERSALI (RFPV)		REVERSALI (R)=(RCP+RFPV)		RESTA DA INC. IN C/RES. (RIR)=(ARS)-(RRS)		
				CASSA (CS)		ECONOMIE ACCERT. FPV (ECO)		CASSA (CS)		RESIDUO DI CASSA (RC)=(CS)-(R)-(RRS)		
	<b>FONDO PLURIENNALE VINCOLATO PER SPESE CORRENTI</b>	CP	202.418,34									
	<b>FONDO PLURIENNALE VINCOLATO PER SPESE IN CONTO CAPITALE</b>	CP	1.040.881,19									
	<b>UTILIZZO AVANZO DI AMMINISTRAZIONE</b>	CP	117.002,41									
<b>Titolo 2</b>		<b>Trasferimenti correnti</b>										
235000	TRASFERIMENTO PER ISTRUTTORIA XYLELLA - VEDI CAP. U 1856	SRS	0,00	SCP	5.000,00			STA	5.000,00	RA	5.000,00	
		ARS	0,00	ACP	0,00	AFP	0,00	A	0,00	RIC	0,00	
		RRS	0,00	RCP	0,00	RFP	0,00	R	0,00	RIR	0,00	
				CS	5.000,00	ECO	0,00	CS	5.000,00	RC	5.000,00	
270001	CONTRIBUTO PER RISANAMENTI AREE PUBBLICHE - OPERAZIONI DI RIMOZIONE RIFIUTI- RISARCIMENTO PER DANNI SUBITI DAL TERRITORIO	SRS	33.830,00	SCP	5.000,00			STA	5.000,00	RA	5.000,00	
		ARS	33.830,00	ACP	0,00	AFP	0,00	A	0,00	RIC	0,00	
		RRS	0,00	RCP	0,00	RFP	0,00	R	0,00	RIR	33.830,00	
				CS	38.830,00	ECO	0,00	CS	38.830,00	RC	38.830,00	
285000	TRASFERIMENTICORRENTI DALLA REGIONE - EMERGENZA PER CALAMITA' NATURALI- XYLELLA -VEDI CAP. U 2750	SRS	25.000,00	SCP	50.000,00			STA	50.000,00	RA	50.000,00	
		ARS	25.000,00	ACP	0,00	AFP	0,00	A	0,00	RIC	0,00	
		RRS	0,00	RCP	0,00	RFP	0,00	R	0,00	RIR	25.000,00	
				CS	75.000,00	ECO	0,00	CS	75.000,00	RC	75.000,00	
286000	TRASFERIMENTI PER CALAMITA' NATURALI - NEVE - VEDI CAP. U. 2751000	SRS	0,00	SCP	7.000,00			STA	7.000,00	RA	7.000,00	
		ARS	0,00	ACP	0,00	AFP	0,00	A	0,00	RIC	0,00	
		RRS	0,00	RCP	0,00	RFP	0,00	R	0,00	RIR	0,00	
				CS	7.000,00	ECO	0,00	CS	7.000,00	RC	7.000,00	
330002	TRASFERIMENTI REALIZZAZIONE PROGETTO "AMBIENTIAMOCI"- VEDI CAP. 1776 U	SRS	403,99	SCP	0,00			STA	0,00	RA	0,00	
		ARS	403,99	ACP	0,00	AFP	0,00	A	0,00	RIC	0,00	
		RRS	0,00	RCP	0,00	RFP	0,00	R	0,00	RIR	403,99	
				CS	403,99	ECO	0,00	CS	403,99	RC	403,99	



# Stato Avanzamento Capitoli

Comune di Trepuzzi

ENTRATE

Esercizio: 2019

Resp. Servizio		SETTORE URBANISTICA E IGIENE URBANA									
CAPITOLO	DENOMINAZIONE	RESIDUI			COMPETENZA PURA		FPV		TOTALE		DISPONIBILITA'
		STANZIAMENTO (SRS)		STANZIAMENTO (SCP)				STANZIAMENTO (STA)=(SCP+AFPV+ECO)		RESTA DA ACCERTARE (RA)=(SCP-ACP)	
		ACCERTAMENTI (ARS)		ACCERTAMENTI (ACP)		ACCERTAMENTI (AFPV)		ACCERTAMENTI (A)=(ACP+AFPV)		RESTA DA INC. IN C/COMP. (RIC)=(A)-(R)	
		REVERSALI (RRS)		REVERSALI (RCP)		REVERSALI (RFPV)		REVERSALI (R)=(RCP+RFPV)		RESTA DA INC. IN C/RES. (RIR)=(ARS)-(RRS)	
				CASSA (CS)		ECONOMIE ACCERT. FPV (ECO)		CASSA (CS)		RESIDUO DI CASSA (RC)=(CS)-(R)-(RRS)	

<b>Totale Titolo 2</b>	<b>Trasferimenti correnti</b>	SRS	59.233,99	SCP	67.000,00			STA	67.000,00	RA	67.000,00
		ARS	59.233,99	ACP	0,00	AFP	0,00	A	0,00	RIC	0,00
		RRS	0,00	RCP	0,00	RFP	0,00	R	0,00	RIR	59.233,99
				CS	126.233,99	ECO	0,00	CS	126.233,99	RC	126.233,99





Resp. Servizio		SETTORE URBANISTICA E IGIENE URBANA									
CAPITOLO	DENOMINAZIONE	RESIDUI		COMPETENZA PURA		FPV		TOTALE		DISPONIBILITA'	
		STANZIAMENTO (SRS)		STANZIAMENTO (SCP)				STANZIAMENTO (STA)=(SCP+AFPV+ECO)		RESTA DA ACCERTARE (RA)=(SCP-ACP)	
		ACCERTAMENTI (ARS)		ACCERTAMENTI (ACP)		ACCERTAMENTI (AFPV)		ACCERTAMENTI (A)=(ACP+AFPV)		RESTA DA INC. IN C/COMP. (RIC)=(A)-(R)	
		REVERSALI (RRS)		REVERSALI (RCP)		REVERSALI (RFPV)		REVERSALI (R)=(RCP+RFPV)		RESTA DA INC. IN C/RES. (RIR)=(ARS)-(RRS)	
				CASSA (CS)		ECONOMIE ACCERT. FPV (ECO)		CASSA (CS)		RESIDUO DI CASSA (RC)=(CS)-(R)-(RRS)	

**Titolo 3 Entrate extratributarie**

266000	RECUPERO DA SANZIONI PER INTERVENTI DI PULIZIA E RIMOZIONE RIFIUTI-VEDI CAP. U. 2746000	SRS	0,00	SCP	5.000,00			STA	5.000,00	RA	5.000,00
		ARS	0,00	ACP	0,00	AFP	0,00	A	0,00	RIC	0,00
		RRS	0,00	RCP	0,00	RFP	0,00	R	0,00	RIR	0,00
				CS	5.000,00	ECO	0,00	CS	5.000,00	RC	5.000,00
550000	PROVENTI DA VENDITA DI BENI N.A.C.-CONFERIMENTO RIFIUTI DIFFERENZIATI	SRS	258.295,11	SCP	160.000,00			STA	160.000,00	RA	4.000,00
		ARS	258.295,11	ACP	156.000,00	AFP	0,00	A	156.000,00	RIC	156.000,00
		RRS	0,00	RCP	0,00	RFP	0,00	R	0,00	RIR	258.295,11
				CS	418.295,11	ECO	0,00	CS	418.295,11	RC	418.295,11
<b>Totale Titolo 3</b>	<b>Entrate extratributarie</b>	SRS	258.295,11	SCP	165.000,00			STA	165.000,00	RA	9.000,00
		ARS	258.295,11	ACP	156.000,00	AFP	0,00	A	156.000,00	RIC	156.000,00
		RRS	0,00	RCP	0,00	RFP	0,00	R	0,00	RIR	258.295,11
				CS	423.295,11	ECO	0,00	CS	423.295,11	RC	423.295,11



# Stato Avanzamento Capitoli

Comune di Trepuzzi

ENTRATE

Esercizio: 2019

Resp. Servizio		SETTORE URBANISTICA E IGIENE URBANA									
CAPITOLO	DENOMINAZIONE	RESIDUI		COMPETENZA PURA		FPV		TOTALE		DISPONIBILITA'	
		STANZIAMENTO (SRS)		STANZIAMENTO (SCP)				STANZIAMENTO (STA)=(SCP+AFPV+ECO)		RESTA DA ACCERTARE (RA)=(SCP-ACP)	
		ACCERTAMENTI (ARS)		ACCERTAMENTI (ACP)		ACCERTAMENTI (AFPV)		ACCERTAMENTI (A)=(ACP+AFPV)		RESTA DA INC. IN C/COMP. (RIC)=(A)-(R)	
		REVERSALI (RRS)		REVERSALI (RCP)		REVERSALI (RFPV)		REVERSALI (R)=(RCP+RFPV)		RESTA DA INC. IN C/RES. (RIR)=(ARS)-(RRS)	
				CASSA (CS)		ECONOMIE ACCERT. FPV (ECO)		CASSA (CS)		RESIDUO DI CASSA (RC)=(CS)-(R)-(RRS)	
<b>Titolo 4 Entrate in conto capitale</b>											
397000	P.O. FESR 2007/2013- AZIONE 2.5.1.- SOTTOAZIONE B- PIANO COMUNALE RACCOLTA DIFFERENZIATA( VEDI CAP. U 4445)	SRS	4.467,96	SCP	0,00			STA	0,00	RA	0,00
		ARS	4.467,96	ACP	0,00	AFP	0,00	A	0,00	RIC	0,00
		RRS	0,00	RCP	0,00	RFP	0,00	R	0,00	RIR	4.467,96
				CS	4.467,96	ECO	0,00	CS	4.467,96	RC	4.467,96
700004	TRASFERIMENTO PER PROGETTO STOVIGLIE RIUTILIZZABILI - VEDI CAP. U. 1845	SRS	0,00	SCP	8.900,00			STA	17.800,00	RA	8.900,00
		ARS	0,00	ACP	0,00	AFP	8.900,00	A	8.900,00	RIC	8.900,00
		RRS	0,00	RCP	0,00	RFP	0,00	R	0,00	RIR	0,00
				CS	17.800,00	ECO	0,00	CS	17.800,00	RC	17.800,00
810010	QUOTA COMPARTICIPAZIONE DEI PRIVATI A RIMOZIONE RIFIUTI SPECIALI SU IMMOBILI DI LORO PROPRIETA' - VEDI CAP. U. 4471000	SRS	0,00	SCP	10.000,00			STA	10.000,00	RA	10.000,00
		ARS	0,00	ACP	0,00	AFP	0,00	A	0,00	RIC	0,00
		RRS	0,00	RCP	0,00	RFP	0,00	R	0,00	RIR	0,00
				CS	10.000,00	ECO	0,00	CS	10.000,00	RC	10.000,00
810020	TRASFERIMENTO REGIONALE PER AGGIORNAMENTO P.U.G. COMUNALE - VEDI CAP. U. 2620002	SRS	0,00	SCP	15.736,00			STA	15.736,00	RA	15.736,00
		ARS	0,00	ACP	0,00	AFP	0,00	A	0,00	RIC	0,00
		RRS	0,00	RCP	0,00	RFP	0,00	R	0,00	RIR	0,00
				CS	15.736,00	ECO	0,00	CS	15.736,00	RC	15.736,00
840026	INTERVENTI DI SISTEMAZIONE IDRAULICA MARINA DI CASALABATE-VEDI CAP. 4800026	SRS	0,00	SCP	5.000.000,00			STA	5.000.000,00	RA	5.000.000,00
		ARS	0,00	ACP	0,00	AFP	0,00	A	0,00	RIC	0,00
		RRS	0,00	RCP	0,00	RFP	0,00	R	0,00	RIR	0,00
				CS	5.000.000,00	ECO	0,00	CS	5.000.000,00	RC	5.000.000,00
840027	INTERVENTI DI DIFESA COSTIERA CONTRO RISCHIO IDROGEOLOGICO-MARINA DI CASALABATE-VEDI CAP. 4800027	SRS	0,00	SCP	8.000.000,00			STA	8.000.000,00	RA	8.000.000,00
		ARS	0,00	ACP	0,00	AFP	0,00	A	0,00	RIC	0,00
		RRS	0,00	RCP	0,00	RFP	0,00	R	0,00	RIR	0,00
				CS	8.000.000,00	ECO	0,00	CS	8.000.000,00	RC	8.000.000,00



Resp. Servizio		SETTORE URBANISTICA E IGIENE URBANA									
CAPITOLO	DENOMINAZIONE	RESIDUI		COMPETENZA PURA		FPV		TOTALE		DISPONIBILITA'	
		STANZIAMENTO (SRS)		STANZIAMENTO (SCP)				STANZIAMENTO (STA)=(SCP+AFPV+ECO)		RESTA DA ACCERTARE (RA)=(SCP-ACP)	
		ACCERTAMENTI (ARS)		ACCERTAMENTI (ACP)		ACCERTAMENTI (AFPV)		ACCERTAMENTI (A)=(ACP+AFPV)		RESTA DA INC. IN C/COMP. (RIC)=(A)-(R)	
		REVERSALI (RRS)		REVERSALI (RCP)		REVERSALI (RFPV)		REVERSALI (R)=(RCP+RFPV)		RESTA DA INC. IN C/RES. (RIR)=(ARS)-(RRS)	
				CASSA (CS)		ECONOMIE ACCERT. FPV (ECO)		CASSA (CS)		RESIDUO DI CASSA (RC)=(CS)-(R)-(RRS)	
<b>Totale Titolo 4</b>	<b>Entrate in conto capitale</b>	SRS	4.467,96	SCP	13.034.636,00			STA	13.043.536,00	RA	13.034.636,00
		ARS	4.467,96	ACP	0,00	AFP	8.900,00	A	8.900,00	RIC	8.900,00
		RRS	0,00	RCP	0,00	RFP	0,00	R	0,00	RIR	4.467,96
				CS	13.048.003,96	ECO	0,00	CS	13.048.003,96	RC	13.048.003,96
<b>Totale Resp. Servizio</b>	<b>SETTORE URBANISTICA E IGIENE URBANA</b>	SRS	321.997,06	SCP	13.266.636,00			STA	13.275.536,00	RA	13.110.636,00
		ARS	321.997,06	ACP	156.000,00	AFP	8.900,00	A	164.900,00	RIC	164.900,00
		RRS	0,00	RCP	0,00	RFP	0,00	R	0,00	RIR	321.997,06
				CS	13.597.533,06	ECO	0,00	CS	13.597.533,06	RC	13.597.533,06
<b>Totale Titoli</b>		SRS	321.997,06	SCP	13.266.636,00			STA	13.275.536,00	RA	13.110.636,00
		ARS	321.997,06	ACP	156.000,00	AFP	8.900,00	A	164.900,00	RIC	164.900,00
		RRS	0,00	RCP	0,00	RFP	0,00	R	0,00	RIR	321.997,06
				CS	13.597.533,06	ECO	0,00	CS	13.597.533,06	RC	13.597.533,06
	<b>Avanzo di amministrazione</b>				117.002,41				117.002,41		
	<b>Fondo pluriennale vincolato</b>				1.243.299,53				1.243.299,53		
<b>Totale Generale</b>		SRS	321.997,06	SCP	14.626.937,94			STA	14.635.837,94	RA	13.110.636,00
		ARS	321.997,06	ACP	156.000,00	AFP	8.900,00	A	164.900,00	RIC	164.900,00
		RRS	0,00	RCP	0,00	RFP	0,00	R	0,00	RIR	321.997,06
				CS	13.597.533,06	ECO	0,00	CS	13.597.533,06	RC	13.597.533,06



Resp. Servizio SETTORE URBANISTICA E IGIENE URBANA											
CAPITOLO	DENOMINAZIONE	RESIDUI		COMPETENZA PURA		FPV		TOTALE		DISPONIBILITA'	
		STANZIAMENTO (SRS)		STANZIAMENTO (SCP)		STANZIAMENTO (FPV)		STANZIAMENTO (STA)=(SCP+FPV+IFPV+ECO)		RESTA DA IMPEGNARE (RI)=(SCP-ICP)	
		IMPEGNI (IRS)		IMPEGNI (ICP)		IMPEGNI (IFPV)		IMPEGNI (I)=(ICP+IFPV)		RESTA DA PAG. IN C/COMP. (RPC)=(I)-(M)	
		MANDATI (MRS)		MANDATI (MCP)		MANDATI (MFPV)		MANDATI (M)=(MCP+MFPV)		RESTA DA PAG. IN C/RES. (RPR)=(IRS)-(MRS)	
				CASSA (CS)		ECONOMIE IMPEGNI FPV (ECO)		CASSA (CS)		RESIDUO DI CASSA (RC)=(CS)-(M)-(MRS)	
<b>Titolo 1 Spese correnti</b>											
236001	ONERI STRAORDINARI DELLA GESTIONE CORRENTE - TRANSAZIONE SOCIETA' SERVIZI PUBBLICI AMBIENTALI - SPA	SRS	86.514,83	SCP	368.000,00	FPV	0,00	STA	368.000,00	RI	0,00
		IRS	86.514,83	ICP	368.000,00	IFPV	0,00	I	368.000,00	RCP	368.000,00
		MRS	46.795,61	MCP	0,00	MFPV	0,00	M	0,00	RPR	39.719,22
				CS	454.771,83	ECO	0,00	CS	454.771,83	RC	407.976,22
274011	INTERVENTI DI PULIZIA SPIAGGE	SRS	2.318,00	SCP	15.000,00	FPV	0,00	STA	15.000,00	RI	15.000,00
		IRS	2.318,00	ICP	0,00	IFPV	0,00	I	0,00	RCP	0,00
		MRS	0,00	MCP	0,00	MFPV	0,00	M	0,00	RPR	2.318,00
				CS	17.318,00	ECO	0,00	CS	17.318,00	RC	17.318,00
1425001	MANUTENZIONE ORDINARIA IMPIANTI TERMICI EDIFICI SCOLASTICI	SRS	7.500,00	SCP	8.000,00	FPV	0,00	STA	8.000,00	RI	8.000,00
		IRS	7.500,00	ICP	0,00	IFPV	0,00	I	0,00	RCP	0,00
		MRS	0,00	MCP	0,00	MFPV	0,00	M	0,00	RPR	7.500,00
				CS	15.500,00	ECO	0,00	CS	15.500,00	RC	15.500,00
1760003	PRESTAZIONI SPECIFICHE - SOSTITUZIONE ALBERATURE	SRS	0,00	SCP	1.000,00	FPV	0,00	STA	1.000,00	RI	780,00
		IRS	0,00	ICP	220,00	IFPV	0,00	I	220,00	RCP	220,00
		MRS	0,00	MCP	0,00	MFPV	0,00	M	0,00	RPR	0,00
				CS	1.000,00	ECO	0,00	CS	1.000,00	RC	1.000,00
1760004	SPESE MANUTENZIONE RETE FOGNARIA	SRS	2.400,00	SCP	3.000,00	FPV	0,00	STA	3.000,00	RI	3.000,00
		IRS	2.400,00	ICP	0,00	IFPV	0,00	I	0,00	RCP	0,00
		MRS	1.000,00	MCP	0,00	MFPV	0,00	M	0,00	RPR	1.400,00
				CS	5.400,00	ECO	0,00	CS	5.400,00	RC	4.400,00
1770000	ADESIONE INIZIATIVE ASSOCIAZIONI AMBIENTALISTE	SRS	1.500,00	SCP	0,00	FPV	0,00	STA	0,00	RI	0,00
		IRS	1.500,00	ICP	0,00	IFPV	0,00	I	0,00	RCP	0,00
		MRS	0,00	MCP	0,00	MFPV	0,00	M	0,00	RPR	1.500,00
				CS	1.500,00	ECO	0,00	CS	1.500,00	RC	1.500,00
1786000	INTERVENTI DI VALORIZZAZIONE, SALVAGUARDIA E TUTELA DELL'AMBIENTE E DEL VERDE PUBBLICO	SRS	0,00	SCP	1.000,00	FPV	0,00	STA	1.000,00	RI	0,00
		IRS	0,00	ICP	1.000,00	IFPV	0,00	I	1.000,00	RCP	1.000,00
		MRS	0,00	MCP	0,00	MFPV	0,00	M	0,00	RPR	0,00
				CS	1.000,00	ECO	0,00	CS	1.000,00	RC	1.000,00



Resp. Servizio		SETTORE URBANISTICA E IGIENE URBANA									
CAPITOLO	DENOMINAZIONE	RESIDUI		COMPETENZA PURA		FPV		TOTALE		DISPONIBILITA'	
		STANZIAMENTO (SRS)		STANZIAMENTO (SCP)		STANZIAMENTO (FPV)		STANZIAMENTO (STA)=(SCP+FPV+IFPV+ECO)		RESTA DA IMPEGNARE (RI)=(SCP-ICP)	
		IMPEGNI (IRS)		IMPEGNI (ICP)		IMPEGNI (IFPV)		IMPEGNI (I)=(ICP+IFPV)		RESTA DA PAG. IN C/COMP. (RPC)=(I)-(M)	
		MANDATI (MRS)		MANDATI (MCP)		MANDATI (MFPV)		MANDATI (M)=(MCP+MFPV)		RESTA DA PAG. IN C/RES. (RPR)=(IRS)-(MRS)	
				CASSA (CS)		ECONOMIE IMPEGNI FPV (ECO)		CASSA (CS)		RESIDUO DI CASSA (RC)=(CS)-(M)-(MRS)	
1820000	APPROVVIGIONAMENTO E FORNITURA DI MATERIALE	SRS	1.849,81	SCP	1.000,00	FPV	0,00	STA	1.000,00	RI	1.000,00
		IRS	1.849,81	ICP	0,00	IFPV	0,00	I	0,00	RCP	0,00
		MRS	699,73	MCP	0,00	MFPV	0,00	M	0,00	RPR	1.150,08
				CS	2.883,54	ECO	0,00	CS	2.883,54	RC	2.183,81
1820002	CARBURANTE, LUBRIFICANTE ED ACQUISTO DI BENI PER GLI AUTOMEZZI	SRS	1.896,99	SCP	2.500,00	FPV	0,00	STA	2.500,00	RI	2.500,00
		IRS	1.896,99	ICP	0,00	IFPV	0,00	I	0,00	RCP	0,00
		MRS	660,81	MCP	0,00	MFPV	0,00	M	0,00	RPR	1.236,18
				CS	4.396,99	ECO	0,00	CS	4.396,99	RC	3.736,18
1856000	TRASFERIMENTO PER ISTRUTTORIA XYLELLA - VEDI CAP. E 235000	SRS	1.800,00	SCP	5.000,00	FPV	0,00	STA	5.000,00	RI	5.000,00
		IRS	1.800,00	ICP	0,00	IFPV	0,00	I	0,00	RCP	0,00
		MRS	0,00	MCP	0,00	MFPV	0,00	M	0,00	RPR	1.800,00
				CS	6.800,00	ECO	0,00	CS	6.800,00	RC	6.800,00
1860004	SPESE PER INTERVENTI DI PROTEZIONE CIVILE	SRS	0,00	SCP	1.500,00	FPV	0,00	STA	1.500,00	RI	1.500,00
		IRS	0,00	ICP	0,00	IFPV	0,00	I	0,00	RCP	0,00
		MRS	0,00	MCP	0,00	MFPV	0,00	M	0,00	RPR	0,00
				CS	1.683,00	ECO	0,00	CS	1.683,00	RC	1.683,00
1865000	CONTRIBUTO AUTORITA' IDRICA PUGLIESE	SRS	9.283,10	SCP	4.300,00	FPV	0,00	STA	4.300,00	RI	4.300,00
		IRS	9.283,10	ICP	0,00	IFPV	0,00	I	0,00	RCP	0,00
		MRS	0,00	MCP	0,00	MFPV	0,00	M	0,00	RPR	9.283,10
				CS	13.583,10	ECO	0,00	CS	13.583,10	RC	13.583,10
2120001	SPESE VARIE DI FUNZIONAMENTO E ACQUISTO ATTREZZATURE PER PARCHI	SRS	500,00	SCP	1.000,00	FPV	0,00	STA	1.000,00	RI	1.000,00
		IRS	500,00	ICP	0,00	IFPV	0,00	I	0,00	RCP	0,00
		MRS	248,38	MCP	0,00	MFPV	0,00	M	0,00	RPR	251,62
				CS	1.500,00	ECO	0,00	CS	1.500,00	RC	1.251,62
2320006	SPESE PER LA MANUTENZIONE DEL MANTO ERBOSO	SRS	845,46	SCP	6.000,00	FPV	0,00	STA	6.000,00	RI	6.000,00
		IRS	845,46	ICP	0,00	IFPV	0,00	I	0,00	RCP	0,00
		MRS	845,46	MCP	0,00	MFPV	0,00	M	0,00	RPR	0,00
				CS	6.845,50	ECO	0,00	CS	6.845,50	RC	6.000,04



Resp. Servizio SETTORE URBANISTICA E IGIENE URBANA											
CAPITOLO	DENOMINAZIONE	RESIDUI		COMPETENZA PURA		FPV		TOTALE		DISPONIBILITA'	
		STANZIAMENTO (SRS)		STANZIAMENTO (SCP)		STANZIAMENTO (FPV)		STANZIAMENTO (STA)=(SCP+FPV+IFPV+ECO)		RESTA DA IMPEGNARE (RI)=(SCP-ICP)	
		IMPEGNI (IRS)		IMPEGNI (ICP)		IMPEGNI (IFPV)		IMPEGNI (I)=(ICP+IFPV)		RESTA DA PAG. IN C/COMP. (RPC)=(I)-(M)	
		MANDATI (MRS)		MANDATI (MCP)		MANDATI (MFPV)		MANDATI (M)=(MCP+MFPV)		RESTA DA PAG. IN C/RES. (RPR)=(IRS)-(MRS)	
				CASSA (CS)		ECONOMIE IMPEGNI FPV (ECO)		CASSA (CS)		RESIDUO DI CASSA (RC)=(CS)-(M)-(MRS)	
2660000	SPESE PER LA DISINFESTAZIONE E DERATTIZZAZIONE	SRS	427,00	SCP	1.000,00	FPV	0,00	STA	1.000,00	RI	1.000,00
		IRS	427,00	ICP	0,00	IFPV	0,00	I	0,00	RCP	0,00
		MRS	427,00	MCP	0,00	MFPV	0,00	M	0,00	RPR	0,00
				CS	1.427,00	ECO	0,00	CS	1.427,00	RC	1.000,00
2720001	CARBURANTE, LUBRIFICANTE ED ACQUISTO DI BENI PER GLI AUTOMEZZI	SRS	551,85	SCP	4.000,00	FPV	0,00	STA	4.000,00	RI	4.000,00
		IRS	551,85	ICP	0,00	IFPV	0,00	I	0,00	RCP	0,00
		MRS	0,00	MCP	0,00	MFPV	0,00	M	0,00	RPR	551,85
				CS	4.551,85	ECO	0,00	CS	4.551,85	RC	4.551,85
2740001	CANONE ANNUO APPALTO SERVIZIO NETTEZZA URBANA	SRS	330.489,04	SCP	1.825.649,00	FPV	0,00	STA	1.825.649,00	RI	958.840,52
		IRS	330.489,04	ICP	866.808,48	IFPV	0,00	I	866.808,48	RCP	448.404,24
		MRS	282.291,72	MCP	418.404,24	MFPV	0,00	M	418.404,24	RPR	48.197,32
				CS	2.156.713,27	ECO	0,00	CS	2.156.713,27	RC	1.456.017,31
2740002	SPESE PER LA RACCOLTA DIFFERENZIATA	SRS	56.624,44	SCP	430.000,00	FPV	0,00	STA	430.000,00	RI	239.561,19
		IRS	56.624,44	ICP	190.438,81	IFPV	0,00	I	190.438,81	RCP	139.439,76
		MRS	49.080,26	MCP	50.999,05	MFPV	0,00	M	50.999,05	RPR	7.544,18
				CS	486.624,49	ECO	0,00	CS	486.624,49	RC	386.545,18
2740003	SPESE SMALTIMENTO RIFIUTI SPECIALI (CIMITERIALI - AMIANTO)	SRS	1.302,14	SCP	10.000,00	FPV	0,00	STA	10.000,00	RI	1.000,00
		IRS	1.302,14	ICP	9.000,00	IFPV	0,00	I	9.000,00	RCP	9.000,00
		MRS	802,93	MCP	0,00	MFPV	0,00	M	0,00	RPR	499,21
				CS	11.308,22	ECO	0,00	CS	11.308,22	RC	10.505,29
2740005	SPESE PULIZIA STRAORDINARIA AREE PERIFERICHE	SRS	124.673,02	SCP	15.000,00	FPV	0,00	STA	15.000,00	RI	9.144,00
		IRS	124.673,02	ICP	5.856,00	IFPV	0,00	I	5.856,00	RCP	5.856,00
		MRS	0,00	MCP	0,00	MFPV	0,00	M	0,00	RPR	124.673,02
				CS	139.673,02	ECO	0,00	CS	139.673,02	RC	139.673,02
2740006	CONTRATTI DI SERVIZIO PER LA RACCOLTA RIFIUTI-FONDO ACCANTONAMENTO CONTENZIOSI PREGRESSI E ADEGUAMENTI TARIFFARI	SRS	0,01	SCP	268.000,00	FPV	0,00	STA	268.000,00	RI	68.000,00
		IRS	0,01	ICP	200.000,00	IFPV	0,00	I	200.000,00	RCP	200.000,00
		MRS	0,00	MCP	0,00	MFPV	0,00	M	0,00	RPR	0,01
				CS	268.000,01	ECO	0,00	CS	268.000,01	RC	268.000,01



Resp. Servizio		SETTORE URBANISTICA E IGIENE URBANA									
CAPITOLO	DENOMINAZIONE	RESIDUI		COMPETENZA PURA		FPV		TOTALE		DISPONIBILITA'	
		STANZIAMENTO (SRS)		STANZIAMENTO (SCP)		STANZIAMENTO (FPV)		STANZIAMENTO (STA)=(SCP+FPV+IFPV+ECO)		RESTA DA IMPEGNARE (RI)=(SCP-ICP)	
		IMPEGNI (IRS)		IMPEGNI (ICP)		IMPEGNI (IFPV)		IMPEGNI (I)=(ICP+IFPV)		RESTA DA PAG. IN C/COMP. (RPC)=(I)-(M)	
		MANDATI (MRS)		MANDATI (MCP)		MANDATI (MFPV)		MANDATI (M)=(MCP+MFPV)		RESTA DA PAG. IN C/RES. (RPR)=(IRS)-(MRS)	
				CASSA (CS)		ECONOMIE IMPEGNI FPV (ECO)		CASSA (CS)		RESIDUO DI CASSA (RC)=(CS)-(M)-(MRS)	
2740007	CONTRIBUTO SOCIO AMBIENTALE SMALTIMENTO R.S.U.	SRS	28.000,00	SCP	4.000,00	FPV	0,00	STA	4.000,00	RI	4.000,00
		IRS	28.000,00	ICP	0,00	IFPV	0,00	I	0,00	RCP	0,00
		MRS	0,00	MCP	0,00	MFPV	0,00	M	0,00	RPR	28.000,00
				CS	32.000,00	ECO	0,00	CS	32.000,00	RC	32.000,00
2740009	COSTI PER BIOSTABILIZZAZIONE-CDR-TRASPORTO E CONFERIMENTO	SRS	238.891,54	SCP	250.900,00	FPV	0,00	STA	250.900,00	RI	35.965,00
		IRS	238.891,54	ICP	214.935,00	IFPV	0,00	I	214.935,00	RCP	208.042,75
		MRS	34.413,53	MCP	6.892,25	MFPV	0,00	M	6.892,25	RPR	204.478,01
				CS	489.791,54	ECO	0,00	CS	489.791,54	RC	448.485,76
2740010	RACCOLTA RIFIUTI - PREMIALITA' COMPOSTAGGIO DOMESTICO	SRS	0,00	SCP	10.000,00	FPV	0,00	STA	10.000,00	RI	10.000,00
		IRS	0,00	ICP	0,00	IFPV	0,00	I	0,00	RCP	0,00
		MRS	0,00	MCP	0,00	MFPV	0,00	M	0,00	RPR	0,00
				CS	10.000,00	ECO	0,00	CS	10.000,00	RC	10.000,00
2745000	TRASFERIMENTI CORRENTI AD ALTRE AMMINISTRAZIONI - ECOTASSA E CONTRIBUTI AMBIENTALI	SRS	5.000,00	SCP	5.000,00	FPV	0,00	STA	5.000,00	RI	5.000,00
		IRS	5.000,00	ICP	0,00	IFPV	0,00	I	0,00	RCP	0,00
		MRS	0,00	MCP	0,00	MFPV	0,00	M	0,00	RPR	5.000,00
				CS	10.000,00	ECO	0,00	CS	10.000,00	RC	10.000,00
2746000	RECUPEROPER INTERVENTI DI PULIZIA E RIMOZIONE RIFIUTI - VEDI CAP. E 266000	SRS	0,00	SCP	5.000,00	FPV	0,00	STA	5.000,00	RI	5.000,00
		IRS	0,00	ICP	0,00	IFPV	0,00	I	0,00	RCP	0,00
		MRS	0,00	MCP	0,00	MFPV	0,00	M	0,00	RPR	0,00
				CS	5.000,00	ECO	0,00	CS	5.000,00	RC	5.000,00
2750000	INTERVENTI PER CALAMITA' NATURALI - VEDI CAP. E 285	SRS	18.362,60	SCP	50.000,00	FPV	0,00	STA	50.000,00	RI	50.000,00
		IRS	18.362,60	ICP	0,00	IFPV	0,00	I	0,00	RCP	0,00
		MRS	0,00	MCP	0,00	MFPV	0,00	M	0,00	RPR	18.362,60
				CS	68.362,60	ECO	0,00	CS	68.362,60	RC	68.362,60
2751000	INTERVENTI PER CALAMITA' NATURALI - NEVE - VEDI CAP. E. 286000	SRS	11.211,60	SCP	7.000,00	FPV	0,00	STA	7.000,00	RI	7.000,00
		IRS	11.211,60	ICP	0,00	IFPV	0,00	I	0,00	RCP	0,00
		MRS	11.211,60	MCP	0,00	MFPV	0,00	M	0,00	RPR	0,00
				CS	18.211,60	ECO	0,00	CS	18.211,60	RC	7.000,00



Resp. Servizio SETTORE URBANISTICA E IGIENE URBANA											
CAPITOLO	DENOMINAZIONE	RESIDUI		COMPETENZA PURA		FPV		TOTALE		DISPONIBILITA'	
		STANZIAMENTO (SRS)		STANZIAMENTO (SCP)		STANZIAMENTO (FPV)		STANZIAMENTO (STA)=(SCP+FPV+IFPV+ECO)		RESTA DA IMPEGNARE (RI)=(SCP-ICP)	
		IMPEGNI (IRS)		IMPEGNI (ICP)		IMPEGNI (IFPV)		IMPEGNI (I)=(ICP+IFPV)		RESTA DA PAG. IN C/COMP. (RPC)=(I)-(M)	
		MANDATI (MRS)		MANDATI (MCP)		MANDATI (MFPV)		MANDATI (M)=(MCP+MFPV)		RESTA DA PAG. IN C/RES. (RPR)=(IRS)-(MRS)	
				CASSA (CS)		ECONOMIE IMPEGNI FPV (ECO)		CASSA (CS)		RESIDUO DI CASSA (RC)=(CS)-(M)-(MRS)	
2755000	ADDIZIONALE AMBIENTE PROVINCIA DI LECCE	SRS	566.746,76	SCP	135.000,00	FPV	0,00	STA	135.000,00	RI	135.000,00
		IRS	566.746,76	ICP	0,00	IFPV	0,00	I	0,00	RCP	0,00
		MRS	53.755,40	MCP	0,00	MFPV	0,00	M	0,00	RPR	512.991,36
				CS	701.746,76	ECO	0,00	CS	701.746,76	RC	647.991,36
2780000	PARCHI E GIARDINI: APPROVVIGIONAMENTO E FORNITURA DI MATERIALI	SRS	500,00	SCP	1.000,00	FPV	0,00	STA	1.000,00	RI	1.000,00
		IRS	500,00	ICP	0,00	IFPV	0,00	I	0,00	RCP	0,00
		MRS	486,22	MCP	0,00	MFPV	0,00	M	0,00	RPR	13,78
				CS	1.500,00	ECO	0,00	CS	1.500,00	RC	1.013,78
2780002	CARBURANTE, LUBRIFICANTE ED ACQUISTO DI BENI PER GLI AUTOMEZZI	SRS	3.327,07	SCP	4.000,00	FPV	0,00	STA	4.000,00	RI	4.000,00
		IRS	3.327,07	ICP	0,00	IFPV	0,00	I	0,00	RCP	0,00
		MRS	2.574,39	MCP	0,00	MFPV	0,00	M	0,00	RPR	752,68
				CS	7.327,07	ECO	0,00	CS	7.327,07	RC	4.752,68
2800001	PRESTAZIONE DI SERVIZI PER LA MANUTENZIONE DEL VERDE	SRS	3.558,94	SCP	15.000,00	FPV	0,00	STA	15.000,00	RI	8.712,10
		IRS	3.558,94	ICP	6.287,90	IFPV	0,00	I	6.287,90	RCP	6.287,90
		MRS	412,95	MCP	0,00	MFPV	0,00	M	0,00	RPR	3.145,99
				CS	18.558,94	ECO	0,00	CS	18.558,94	RC	18.145,99
2920005	CONTRIBUTI PER ATTRAVERSAMENTI FARI - FANALI E VIGILANZA COSTIERA	SRS	607,41	SCP	1.000,00	FPV	0,00	STA	1.000,00	RI	996,72
		IRS	607,41	ICP	3,28	IFPV	0,00	I	3,28	RCP	0,00
		MRS	607,41	MCP	3,28	MFPV	0,00	M	3,28	RPR	0,00
				CS	1.710,18	ECO	0,00	CS	1.710,18	RC	1.099,49
4366000	QUOTA PARTECIPAZIONE A.T.O. LECCE-ARO LE/1	SRS	17.964,80	SCP	14.000,00	FPV	0,00	STA	14.000,00	RI	14.000,00
		IRS	17.964,80	ICP	0,00	IFPV	0,00	I	0,00	RCP	0,00
		MRS	17.964,80	MCP	0,00	MFPV	0,00	M	0,00	RPR	0,00
				CS	31.964,80	ECO	0,00	CS	31.964,80	RC	14.000,00
<b>Totale Titolo 1</b>	<b>Spese correnti</b>	SRS	1.524.646,41	SCP	3.472.849,00	FPV	0,00	STA	3.472.849,00	RI	1.610.299,53
		IRS	1.524.646,41	ICP	1.862.549,47	IFPV	0,00	I	1.862.549,47	RCP	1.386.250,65
		MRS	504.278,20	MCP	476.298,82	MFPV	0,00	M	476.298,82	RPR	1.020.368,21
				CS	4.998.653,31	ECO	0,00	CS	4.998.653,31	RC	4.018.076,29
<b>Titolo 2</b>	<b>Spese in conto capitale</b>										





Resp. Servizio		SETTORE URBANISTICA E IGIENE URBANA									
CAPITOLO	DENOMINAZIONE	RESIDUI		COMPETENZA PURA		FPV		TOTALE		DISPONIBILITA'	
		STANZIAMENTO (SRS)		STANZIAMENTO (SCP)		STANZIAMENTO (FPV)		STANZIAMENTO (STA)=(SCP+FPV+IFPV+ECO)		RESTA DA IMPEGNARE (RI)=(SCP-ICP)	
		IMPEGNI (IRS)		IMPEGNI (ICP)		IMPEGNI (IFPV)		IMPEGNI (I)=(ICP+IFPV)		RESTA DA PAG. IN C/COMP. (RPC)=(I)-(M)	
		MANDATI (MRS)		MANDATI (MCP)		MANDATI (MFPV)		MANDATI (M)=(MCP+MFPV)		RESTA DA PAG. IN C/RES. (RPR)=(IRS)-(MRS)	
				CASSA (CS)		ECONOMIE IMPEGNI FPV (ECO)		CASSA (CS)		RESIDUO DI CASSA (RC)=(CS)-(M)-(MRS)	
1845000	PROGETTO STOVIGLIE RIUTILIZZABILI - VEDI CAP. E 700/4	SRS	0,00	SCP	8.900,00	FPV	0,00	STA	17.800,00	RI	8.900,00
		IRS	0,00	ICP	0,00	IFPV	8.900,00	I	8.900,00	RCP	8.900,00
		MRS	0,00	MCP	0,00	MFPV	0,00	M	0,00	RPR	0,00
				CS	17.800,00	ECO	0,00	CS	17.800,00	RC	17.800,00
2620002	INCARICO PER ADEGUAMENTO PUG AL PIANO PAESAGGISTICO REGIONALE	SRS	0,00	SCP	15.736,00	FPV	0,00	STA	15.736,00	RI	15.736,00
		IRS	0,00	ICP	0,00	IFPV	0,00	I	0,00	RCP	0,00
		MRS	0,00	MCP	0,00	MFPV	0,00	M	0,00	RPR	0,00
				CS	15.736,00	ECO	0,00	CS	15.736,00	RC	15.736,00
4471000	INTERVENTI DI RIMOZIONE RIFIUTI SPECIALI SU IMMOBILI PRIVATI - VEDI CAP. E NN. 810009 E 810010	SRS	0,00	SCP	10.000,00	FPV	0,00	STA	10.000,00	RI	10.000,00
		IRS	0,00	ICP	0,00	IFPV	0,00	I	0,00	RCP	0,00
		MRS	0,00	MCP	0,00	MFPV	0,00	M	0,00	RPR	0,00
				CS	10.000,00	ECO	0,00	CS	10.000,00	RC	10.000,00
4800026	INTERVENTI DI SISTEMAZIONE IDRAULICA MARINA DI CASALABATE-VEDI CAP. 840026	SRS	0,00	SCP	5.000.000,00	FPV	0,00	STA	5.000.000,00	RI	5.000.000,00
		IRS	0,00	ICP	0,00	IFPV	0,00	I	0,00	RCP	0,00
		MRS	0,00	MCP	0,00	MFPV	0,00	M	0,00	RPR	0,00
				CS	5.000.000,00	ECO	0,00	CS	5.000.000,00	RC	5.000.000,00
4800027	INTERVENTI DI DIFESA COSTIERA CONTRO RISCHIO IDROGEOLOGICO-MARINA DI CASALABATE-VEDI CAP. 840027	SRS	0,00	SCP	8.000.000,00	FPV	0,00	STA	8.000.000,00	RI	8.000.000,00
		IRS	0,00	ICP	0,00	IFPV	0,00	I	0,00	RCP	0,00
		MRS	0,00	MCP	0,00	MFPV	0,00	M	0,00	RPR	0,00
				CS	8.000.000,00	ECO	0,00	CS	8.000.000,00	RC	8.000.000,00
<b>Totale Titolo 2</b>	<b>Spese in conto capitale</b>	SRS	0,00	SCP	13.034.636,00	FPV	0,00	STA	13.043.536,00	RI	13.034.636,00
		IRS	0,00	ICP	0,00	IFPV	8.900,00	I	8.900,00	RCP	8.900,00
		MRS	0,00	MCP	0,00	MFPV	0,00	M	0,00	RPR	0,00
				CS	13.043.536,00	ECO	0,00	CS	13.043.536,00	RC	13.043.536,00
<b>Totale Resp. Servizio</b>	<b>SETTORE URBANISTICA E IGIENE URBANA</b>	SRS	1.524.646,41	SCP	16.507.485,00	FPV	0,00	STA	16.516.385,00	RI	14.644.935,53
		IRS	1.524.646,41	ICP	1.862.549,47	IFPV	8.900,00	I	1.871.449,47	RCP	1.395.150,65
		MRS	504.278,20	MCP	476.298,82	MFPV	0,00	M	476.298,82	RPR	1.020.368,21
				CS	18.042.189,31	ECO	0,00	CS	18.042.189,31	RC	17.061.612,29



Resp. Servizio		SETTORE URBANISTICA E IGIENE URBANA									
CAPITOLO	DENOMINAZIONE	RESIDUI		COMPETENZA PURA		FPV		TOTALE		DISPONIBILITA'	
		STANZIAMENTO (SRS)		STANZIAMENTO (SCP)		STANZIAMENTO (FPV)		STANZIAMENTO (STA)=(SCP+FPV+IFPV+ECO)		RESTA DA IMPEGNARE (RI)=(SCP-ICP)	
		IMPEGNI (IRS)		IMPEGNI (ICP)		IMPEGNI (IFPV)		IMPEGNI (I)=(ICP+IFPV)		RESTA DA PAG. IN C/COMP. (RPC)=(I)-(M)	
		MANDATI (MRS)		MANDATI (MCP)		MANDATI (MFPV)		MANDATI (M)=(MCP+MFPV)		RESTA DA PAG. IN C/RES. (RPR)=(IRS)-(MRS)	
				CASSA (CS)		ECONOMIE IMPEGNI FPV (ECO)		CASSA (CS)		RESIDUO DI CASSA (RC)=(CS)-(M)-(MRS)	
<b>Totale Missioni</b>		SRS	1.524.646,41	SCP	16.507.485,00	FPV	0,00	STA	16.516.385,00	RI	14.644.935,53
		IRS	1.524.646,41	ICP	1.862.549,47	IFPV	8.900,00	I	1.871.449,47	RCP	1.395.150,65
		MRS	504.278,20	MCP	476.298,82	MFPV	0,00	M	476.298,82	RPR	1.020.368,21
				CS	18.042.189,31	ECO	0,00	CS	18.042.189,31	RC	17.061.612,29
<b>Disavanzo di amministrazione</b>					0,00			0,00			
<b>Totale Generale</b>		SRS	1.524.646,41	SCP	16.507.485,00	FPV	0,00	STA	16.516.385,00	RI	14.644.935,53
		IRS	1.524.646,41	ICP	1.862.549,47	IFPV	8.900,00	I	1.871.449,47	RCP	1.395.150,65
		MRS	504.278,20	MCP	476.298,82	MFPV	0,00	M	476.298,82	RPR	1.020.368,21
				CS	18.042.189,31	ECO	0,00	CS	18.042.189,31	RC	17.061.612,29

## OBIETTIVI DI PERFORMANCE DEL SEGRETARIO GENERALE

Segretario Generale: Dott.ssa Claudia Casarano

Il Segretario Comunale, ai fini del raggiungimento dei risultati e relativa liquidazione dell'indennità, viene valutato dal Sindaco, secondo la metodologia prevista dal vigente sistema di misurazione e valutazione delle performance.

### - Funzioni del Segretario Comunale

1. Collaborazione ed assistenza giuridica ed amministrativa – Partecipazione attiva nella veste consultiva e propositiva nelle materie proprie del segretario
2. Partecipazione con funzioni consultive, referenti e di assistenza alle riunioni di giunta e consiglio
3. Trasposizione degli indirizzi politici in obiettivi operativi - Attività di coordinamento dei responsabili dei servizi
4. Elaborazione dell'attività normativa dell'Ente (Statuto Comunale e Regolamenti)
5. Attività rogatoria in favore dell'ente
6. Adempimenti in merito alle disposizioni in materia di prevenzione e repressione dell'illegalità nella Pubblica Amministrazione (Legge n. 190/2012)
7. Adempimenti connessi al D. Lgs. n. 33 del 14.03.2013
8. Attività di incentivazione e motivazione delle professionalità esistenti
9. Risoluzione di problematiche, nel rispetto degli obiettivi e delle normative vigenti

### - Obiettivi di risultato

Obiettivo strategico	Obiettivo operativo	Indicatori	Peso
Coordinamento dei responsabili: garantire buon andamento e omogeneità nell'azione dei responsabili dei Servizi	Predisposizione PEG e monitoraggio in corso d'anno dello stato di avanzamento	Avvenuta approvazione del PEG e min. 1 incontro di monitoraggio	30
Garantire il corretto svolgimento del ciclo della performance dell'Ente	Coordinamento delle attività necessarie al completamento del ciclo della performance	Completamento delle attività anno 2019 ciclo della performance	20
Sottoscrizione del CCDI anno 2019	Coordinamento delle attività necessarie alla stipula del CCDI	Avvio trattative per stipula del CCDI 2019	25
Garantire la trasparenza e la legalità nell'azione amministrativa	Migliorare il livello di attuazione del PTPC e di adempimento degli obblighi di trasparenza	Monitoraggio in corso d'anno sullo stato di adempimento degli obblighi di trasparenza e di attuazione delle misure previste nel PTPC	25
		Tot.	100